

2023

VALENTO

WORKWEAR · PROMOTIONAL WEAR · SPORTSWEAR



[valento.eu](http://valento.eu)

# VALENTO

Somos una de las principales marcas europeas fabricantes de ropa laboral, deportiva y promocional.

## MISIÓN



*Nuestra misión es vestir a colectivos de personas.*

## VISIÓN



*Nuestra visión es mejorar de forma continuada para ofrecer la mejor solución vistiendo a colectivos de personas.*

## PROMESA



*Nuestra promesa es mantener una amplia variedad de productos con calidad, precios competitivos y un gran stock disponible para servir rápidamente.*

## VALORES



- Dentro de la compañía nuestros principales valores son la seguridad, el respeto y la colaboración.
- Fuera de la compañía nuestros principales valores son respetar y ayudar a nuestros socios revendedores en su negocio, impactando de forma positiva en la sociedad.

## SOSTENIBILIDAD



*Estamos muy concienciados con la sostenibilidad porque la sociedad y el planeta es de todos. Para ello buscamos constantemente la forma de impactar positivamente, con acciones como:*

- Certificado OekoTex
- Reciclaje
- Reducción de consumo
- Reducción de emisiones de CO<sub>2</sub>

# ¿Por qué comprar VALENTO?



Millones de personas utilizan nuestras prendas a diario

Disponemos de un stock permanente de más de 40 millones de prendas

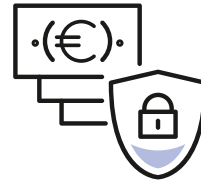

Fabricamos continuamente manteniendo nuestros modelos año tras año

Mantenemos la concordancia de color, calidad y medidas entre los productos de nuestro catálogo

Producimos textiles de confianza certificados con la etiqueta OEKO TEX Standard 100

Somos una de las marcas más importantes, respetadas y conocidas del sector

Contamos con más de 25 años de historia

Respetamos y apoyamos a nuestros socios revendedores en su negocio



Somos una marca europea con diseño 100% europeo

Nuestras prendas están pensadas y fabricadas para vestir a colectivos de personas

Nuestras prendas están diseñadas para facilitar el marcaje y la personalización

Todos nuestros productos están confeccionados pensando en la comodidad de los usuarios



Nuestra forma de trabajar es rápida, fácil y sencilla

Stock disponible las 24 horas online

[www.valento.eu](http://www.valento.eu)

Ofrecemos más de 500 modelos con diseños actuales



Añadimos constantemente nuevos modelos, colores y tallas

Ofrecemos gran variedad de productos en una sola marca



Nuestros productos son de gran calidad a precios muy competitivos

Nuestros productos están diseñados y fabricados para resistir al uso y perdurar en el tiempo

Nuestros modelos están diseñados para ofrecer la mejor idoneidad de uso

Usamos tejidos altamente resistentes y ofrecemos la máxima durabilidad de nuestras prendas

Fabricamos con los materiales más funcionales y aplicando las costuras más adecuadas



## DEPORTES DE EQUIPO



Disponemos de una amplia sección de prendas pensadas para el deporte en equipo, fácilmente combinables con el resto de nuestras prendas y accesorios. Una gran variedad de colores y combinaciones que permitirá definir la imagen de tu equipo totalmente a tu gusto.



### FÚTBOL

- Conjuntos deportivos **MARACANA**.
- Calcetines **KRAMER**.

### BALONCESTO

- Petos deportivos **TRAINING**.
- Bermudas **COLLEGE**.
- Calcetines **FENIX**.

### BALONMANO

- Camisetas **LEOPARD**.
- Bermudas **MILAN**.
- Calcetines **FENIX**.

### ENTRENAMIENTO

- Chaquetas **TOURNAMENT**.
- Pantalones **TOURNAMENT**.
- Calcetines **FENIX**.
- Bolsa deportiva **SQUAD**.

### ENTRENAMIENTO

- Chaquetas **MATCHPOINT**.
- Pantalones **MATCHPOINT**.
- Calcetines **FENIX**.
- Bolsa deportiva **SQUAD**.

## DEPORTE INDIVIDUAL



Prendas específicas para el deportista diseñadas pensando en el movimiento, la flexibilidad y la comodidad durante el ejercicio físico. Tejidos técnicos y colores actuales indicados tanto para uso deportivo o como elemento promocional para eventos deportivos.



### CICLISMO

- Gorras **SUMMIT**.
- Camisetas **GIRO**.
- Mallas **HUEZ**.
- Calcetines **FENIX**.

### YOGA

- Camisetas **BRENDA**.
- Mallas **PILATES**.
- Calcetines **FENIX**.

### RUNNING

- Gorros **SPARROW**.
- Chalecos **RUNROCK**.
- Bermudas **COLLEGE**.
- Calcetines **FENIX**.

### RUNNING

- Camisetas **ROCKSPEED**.
- Mallas **RECORD**.
- Calcetines **FENIX**.

### ENTRENAMIENTO

- Gorras **FORT**.
- Camisetas **BRICKPLUS**.
- Bermudas **COLLEGE**.
- Calcetines **FENIX**.

# PISCINA Y PLAYA



Todo tipo de bañadores, pantalones cortos, camisetas, vestidos y complementos totalmente personalizables para disfrutar del sol y del verano.



SOCORRISTA	LIMPIEZA	BAÑISTA	BAÑISTA	BAÑISTA
<ul style="list-style-type: none"> <li>· Gorras <b>PROMOTION</b>.</li> <li>· Camisetas <b>RESISTANCE</b>.</li> <li>· Bañadores <b>BUCANAN</b>.</li> </ul>	<ul style="list-style-type: none"> <li>· Gorros <b>SPARROW</b>.</li> <li>· Camisetas <b>ROCKSPEED</b>.</li> <li>· Bermudas <b>COLLEGE</b>.</li> </ul>	<ul style="list-style-type: none"> <li>· Gorras <b>TORONTO</b>.</li> <li>· Camisetas <b>MAURICE</b>.</li> <li>· Bermudas <b>BAYWATCH</b>.</li> <li>· Mochilas <b>MATTHEW</b>.</li> </ul>	<ul style="list-style-type: none"> <li>· Vestidos <b>LINDA</b>.</li> <li>· Mochilas <b>JANIRO</b>.</li> </ul>	<ul style="list-style-type: none"> <li>· Camisetas <b>BRICKPLUS</b>.</li> <li>· Bañadores <b>BUCANAN</b>.</li> <li>· Toallas <b>CRAWL</b>.</li> </ul>

# COLECTIVOS VARIOS



Todas nuestras prendas y complementos siguen una gama de colores y diseños uniforme, lo que permite crear muy fácilmente combinaciones de prendas para equipar completamente a cualquier colectivo, siguiendo fácilmente la misma imagen visual.



COLECTIVO 1	COLECTIVO 2	COLECTIVO 3	COLECTIVO 4	COLECTIVO 5
<ul style="list-style-type: none"> <li>· Sudaderas <b>DUBLIN</b>.</li> <li>· Pantalones <b>CASTER</b>.</li> <li>· Calcetines <b>FENIX</b>.</li> <li>· Mochilas <b>MATTHEW</b>.</li> </ul>	<ul style="list-style-type: none"> <li>· Gorras <b>TORONTO</b>.</li> <li>· Camisetas <b>RACING</b>.</li> <li>· Chaquetas <b>COURT</b>.</li> <li>· Calcetines <b>FENIX</b>.</li> <li>· Mochilas <b>MATTHEW</b>.</li> </ul>	<ul style="list-style-type: none"> <li>· Gorros <b>WINTER</b>.</li> <li>· Parkas <b>BOREAL</b>.</li> <li>· Pantalones <b>MONTERREY</b>.</li> <li>· Calcetines <b>MIRLO</b>.</li> <li>· Mochilas <b>WERPAT</b>.</li> </ul>	<ul style="list-style-type: none"> <li>· Gorros <b>SPARROW</b>.</li> <li>· Camisetas <b>RESISTANCE</b>.</li> <li>· Pantalones <b>CASTER</b>.</li> <li>· Calcetines <b>FENIX</b>.</li> <li>· Mochilas <b>MATTHEW</b>.</li> </ul>	<ul style="list-style-type: none"> <li>· Gorras <b>PROMOTION</b>.</li> <li>· Camisetas <b>RACING</b>.</li> <li>· Petos <b>IOWA</b>.</li> <li>· Pantalones <b>ALEXANDER</b>.</li> <li>· Calcetines <b>FENIX</b>.</li> </ul>

# CASUAL



Todo tipo de prendas, adecuadas tanto para puestos de trabajo como para su uso cotidiano, que permiten al usuario crear su propio estilo moderno sin perder por ello la elegancia.



CASUAL 1

- Polos **PARTNER**.
- Pantalones **ALESSIA**.
- Calcetines **MIRLO**.



CASUAL 2

- Camisas **GRADUATION**.
- Pantalones **MARTIN**.
- Cinturones **BROOKLYN**.
- Calcetines **MIRLO**.



CASUAL 3

- Sudaderas **ARIZONA**.
- Pantalones **GRAHAM**.
- Cinturones **BROOKLYN**.
- Calcetines **MIRLO**.



CASUAL 4

- Polos **STRATEGY**.
- Bermudas **MILAN**.
- Calcetines **FENIX**.



CASUAL 5

- Chaquetas **FLEETWOOD**.
- Pantalones **GRAHAM**.
- Calcetines **MIRLO**.

# PEÑAS Y FIESTAS POPULARES



Prendas específicas y complementos de vistosos colores, totalmente combinables entre sí, que facilitan la creación de un nuevo vestuario para cualquier peña o adaptarse a los ya existentes y tradicionales de cada localidad.



PEÑAS 1

- Gorros **SUMMER**.
- Pañuelos **FIESTA**.
- Camisetas **RACING**.
- Mochilas **AGAMENON**.
- Petos **PREGON**.
- Calcetines **FENIX**.



PEÑAS 2

- Gorros **TUXTON**.
- Pañuelos **GALA**.
- Polos **PATROL**.
- Pantalones **CASTER**.
- Calcetines **FENIX**.



PEÑAS 3

- Gorros **TORONTO**.
- Pañuelos **GALA**.
- Camisetas **RACING**.
- Chaquetas **DAKOTA**.
- Pantalones **CASTER**.
- Fajines **VERBENA**.
- Calcetines **FENIX**.



PEÑAS 4

- Gorros **PAINTER**.
- Camisetas **COMBI**.
- Pantalones **FERIA**.
- Fajines **LYRIC**.
- Calcetines **FENIX**.



PEÑAS 5

- Camisetas **COMIC**.
- Camisas **CHARANGA**.
- Pantalones **FERIA**.
- Fajines **LYRIC**.
- Calcetines **FENIX**.

# TREKKING, MONTAÑA



Prendas confeccionadas con los tejidos más idóneos para la actividad en la naturaleza: tejidos técnicos, transpirables, ligeros, multicapa, impermeables... que permiten disfrutar de actividades en exterior en cualquier estación del año.



TREKKING 1

- Gorras TUXTON.
- Camisetas MARATHONER.
- Pantalones DATOR.
- Calcetines FENIX.

TREKKING 2

- Gorras TORONTO.
- Camisetas MARATHONER.
- Bermudas QUEBEC.
- Calcetines FENIX.

TREKKING 3

- Gorras SUMMIT.
- Camisetas NEPAL.
- Bermudas COLLEGE.
- Calcetines FENIX.

TREKKING 4

- Chaquetas BUFFALO.
- Pantalones GRAHAM.
- Calcetines FENIX.

TREKKING 5

- Gorros MONTREAL.
- Chaquetas SAPONI.
- Pantalones DATOR.
- Calcetines FENIX.

# AVENTURA, NATURALEZA, MILITAR



Los colores de la naturaleza y los patrones de camuflaje están presentes en muchas de nuestras prendas, algunas de ellas pensadas específicamente para su uso al aire libre y diseñadas para las actividades más exigentes: montañismo, senderismo, caza, pesca, turismo de aventura...



AVENTURA 1

- Gorras ARMY.
- Polos PATROL.
- Bermudas LAKE.
- Calcetines FENIX.

AVENTURA 2

- Gorros JONES.
- Camisetas SOLDIER.
- Pantalones BIRDMAN.
- Calcetines FENIX.

AVENTURA 3

- Gorros FISHER.
- Camisetas JUNGLE.
- Pantalones WOODMAN.
- Calcetines FENIX.

AVENTURA 4

- Gorras COMBI.
- Camisetas SOLDIER.
- Pantalones LIVINGSTONE.
- Calcetines MIRLO.

AVENTURA 5

- Gorros MONTREAL.
- Parkas BOREAL.
- Pantalones LIVINGSTONE.
- Calcetines MIRLO.

# BOMBEROS



Un vestuario específico para los cuerpos de bomberos, fácilmente identificable por sus colores rojo y azul marino, que permiten al bombero usar un vestuario completo, a juego en cualquier otra actividad cotidiana fuera de su acción contra el fuego.



**BOMBEROS 1**

- Tapabocas **JERRY**.
- Polos **SERVER**.
- Pantalones **NAOS**.
- Cinturones **GREGORY**.

**BOMBEROS 2**

- Gorras **FORT**.
- Polos **SERVER**.
- Pantalones **LEWIS**.
- Cinturones **PATRIC**.

**BOMBEROS 3**

- Tapabocas **JERRY**.
- Chaquetas **DARION**.
- Pantalones **TRITON**.

**BOMBEROS 4**

- Gorras **TORONTO**.
- Polos **SERVER**.
- Pantalones **LEWIS**.
- Cinturones **GREGORY**.

**BOMBEROS 5**

- Jerseys **RANDY**.
- Pantalones **BULL**.
- Cinturones **GREGORY**.

# PROTECCIÓN CIVIL



Ropa específica y acorde a los colores corporativos de Protección Civil: naranja y azul marino, que permite utilizarse y combinarse con todo el vestuario oficial para este cuerpo de servicio público.



**PROTECCIÓN CIVIL 1**

- Gorras **TORONTO**.
- Camisetas **SERVER**.
- Pantalones **LEWIS**.
- Cinturones **GREGORY**.

**PROTECCIÓN CIVIL 2**

- Tapabocas **JERRY**.
- Polos **SERVER**.
- Pantalones **NAOS**.
- Cinturones **GREGORY**.

**PROTECCIÓN CIVIL 3**

- Chaquetas **JAMES**.
- Pantalones **BULL**.
- Cinturones **GREGORY**.

**PROTECCIÓN CIVIL 4**

- Polos **SERVER**.
- Pantalones **METIER**.
- Cinturones **PATRIC**.

**PROTECCIÓN CIVIL 5**

- Chaquetas **TACOMA**.
- Pantalones **BULL**.



# FORESTAL



Nuestras prendas pensadas para agentes forestales y de la naturaleza están diseñadas en colores acordes al entorno como el verde militar, el negro o el beige. Prendas fabricadas con tejidos técnicos, ligeros, transpirables... que protegen de las condiciones climáticas adversas y permiten una gran libertad de movimiento.



FORESTAL 1

- Chaquetas **JAMES**.
- Camisetas **RESISTANCE**.
- Pantalones **LEWIS**.



FORESTAL 2

- Gorros **WINTER**.
- Chaquetas **DAKOTA**.
- Pantalones **LEWIS**.
- Cinturones **GREGORY**.



FORESTAL 3

- Polos **PATROL**.
- Pantalones **LEWIS**.
- Cinturones **PATRIC**.



FORESTAL 4

- Tapabocas **ALPINE**.
- Chaquetas **MAKALU**.
- Pantalones **LEWIS**.
- Cinturones **GREGORY**.



FORESTAL 5

- Chaquetas **VESPA**.
- Chaquetas **CALEDONIA**.
- Pantalones **LEWIS**.
- Cinturones **GREGORY**.

# VIGILANTE SEGURIDAD



Prendas fabricadas con elementos específicos para vigilantes, como aberturas laterales o trabillas, confeccionadas con los materiales más idóneos para esta actividad: tejidos confortables y resistentes, tejidos técnicos que facilitan la transpiración o tejidos bielásticos de máximo confort en los movimientos.



SEGURIDAD 1

- Gorras **TORONTO**.
- Polos **KRITAN**.
- Pantalones **LEWIS**.
- Cinturones **GREGORY**.



SEGURIDAD 2

- Parkas **HAMPSHIRE**.
- Pantalones **LEWIS**.
- Cinturones **GREGORY**.



SEGURIDAD 3

- Gorras **COMBI**.
- Polos **WISCONSIN**.
- Pantalones **METIER**.
- Cinturones **PATRIC**.



SEGURIDAD 4

- Camisas **VIGILANT**.
- Pantalones **LEWIS**.
- Cinturones **GORDON**.



SEGURIDAD 5

- Chaquetas **KEEPER**.
- Pantalones **BULL**.
- Cinturones **GREGORY**.

# SANITARIO



Prendas cómodas y versátiles para los profesionales de la sanidad, que facilitan el movimiento y su uso continuado en largas jornadas de trabajo. Presentadas en los colores más habituales del sector.



**SANITARIO 1**

- Gorros **BARBECUE**.
- Chaquetas **LINK**.
- Pantalones **PIXEL**.



**SANITARIO 2**

- Batas **LOAD**.
- Chaquetas **LINK**.
- Pantalones **PIXEL**.



**SANITARIO 3**

- Chaquetas **OSLO**.
- Pantalones **SPICE**.



**SANITARIO 4**

- Chaquetas **HELSINKI**.
- Pantalones **PIXEL**.



**SANITARIO 5**

- Chaquetas **CRETA**.
- Chaquetas **HELSINKI**.
- Pantalones **PIXEL**.

# LIMPIEZA



Ropa específica para los empleados de limpieza, que realza la apariencia y la imagen del profesional sin perder por ello el confort y la funcionalidad en el desempeño de sus tareas. Ofrecen una alta durabilidad y resistencia al uso y al lavado.



**LIMPIEZA 1**

- Petos **COSTA**.
- Camisetas **PARIS**.
- Pantalones **PIXEL**.



**LIMPIEZA 2**

- Camisetas **RACING**.
- Pantalones **CASTER**.
- Cinturones **BROOKLYN**.



**LIMPIEZA 3**

- Chaquetas **LINK**.
- Pantalones **PIXEL**.



**LIMPIEZA 4**

- Batas **SAHARA**.
- Camisetas **RACING**.
- Pantalones **QUARTZ**.
- Cinturones **BROOKLYN**.



**LIMPIEZA 5**

- Batas **ALANIS**.
- Camisetas **PARIS**.
- Pantalones **SPICE**.

# HOSTELERÍA Y RESTAURACIÓN



Vestimos a cualquier profesional del sector hostelero: camareros, cocineros, panaderos, pasteleros... con un vestuario elegante y funcional, que incluye una amplia gama de delantales y de complementos de cabeza específicos para el sector.



## PANADERÍA

- Gorros **COULANT**.
- Delantales **BISTRO**.
- Pantalones **PIXEL**.

## RESTAURACIÓN

- Camisas **OPORTO**.
- Delantales **CABERNET**.
- Pantalones **ALEXANDER**.
- Cinturones **RUDOLF**.

## ALIMENTACIÓN

- Gorros **SMOOTHY**.
- Chaquetas **LAVENDER**.
- Pantalones **STANFORD**.

## RESTAURACIÓN

- Camisas **OPORTO**.
- Delantales **FLAMBE**.
- Pantalones **ALEXANDER**.
- Cinturones **RUDOLF**.

## CAFETERÍA

- Polos **KENTUCKY**.
- Delantales **COFFEE**.
- Pantalones **ALEXANDER**.

# OFICINA



El estilo, la elegancia y la comodidad se dan la mano en nuestras colecciones de camisas, polos y pantalones, lo que nos permite crear un vestuario corporativo colectivo para cualquier oficina, tanto para mujer como para hombre.



## OFICINA 1

- Camisas **STAR**.
- Pañuelos **BRIGITTE**.
- Pantalones **ALESSIA**.
- Calcetines **MIRLO**.

## OFICINA 2

- Polos **YACHT**.
- Pantalones **MARTIN**.
- Cinturones **RUDOLF**.
- Calcetines **MIRLO**.

## OFICINA 3

- Polos **VALLEY**.
- Pantalones **ALESSIA**.
- Cinturones **BROOKLYN**.
- Calcetines **MIRLO**.

## OFICINA 4

- Camisas **PRESIDENT**.
- Corbatas **MONACO**.
- Pantalones **MARTIN**.
- Cinturones **RUDOLF**.
- Calcetines **MIRLO**.

## OFICINA 5

- Chaquetas **CARDIGAN**.
- Camisas **OPORTO**.
- Pantalones **LIVINGSTONE**.
- Pantalones **MARTIN**.
- Cinturones **RUDOLF**.
- Calcetines **MIRLO**.

# INDUSTRIA AGROALIMENTARIA



Hemos creado un nuevo vestuario específico para este sector, con los materiales más adecuados y con todas las condiciones de seguridad y comodidad necesarias para desempeñar correctamente su trabajo.



AGROALIMENTARIA 1

- Gorros **SMOOTHY**.
- Chalecos **BARENS**.
- Sudaderas **DUBLIN**.
- Pantalones **STANFORD**.

AGROALIMENTARIA 2

- Gorros **WINTER**.
- Chaquetas **NORTHSEA**.
- Pantalones **STANFORD**.

AGROALIMENTARIA 3

- Balaclavas **FROST**.
- Parkas **DOUGH**.
- Pantalones **LOBSTER**.

AGROALIMENTARIA 4

- Balaclavas **EVEREST**.
- Buzos **AUSTIN**.

AGROALIMENTARIA 5

- Gorros **BOWER**.
- Camisetas **RACING**.
- Pantalones **STANFORD**.

# TRABAJADORES VARIOS Nº1



Cubrimos el mayor abanico posible en cuanto a vestuario laboral, ofreciendo prendas y complementos para todo tipo de sectores y todo tipo de necesidades.



PINTOR

- Gorros **PAINTER**.
- Sudaderas **DUBLIN**.
- Pantalones **ROBLE**.
- Calcetines **FENIX**.

FONTANERO

- Gorros **DURAN**.
- Camisetas **RACING**.
- Petos **PREGON**.
- Calcetines **MIRLO**.

CARPINTERO

- Gorros **MEXICO**.
- Jerseys **DRIVER**.
- Camisetas **RACING**.
- Pantalones **CASTER**.
- Cinturones **BROOKLYN**.
- Calcetines **MIRLO**.

MONTADOR

- Gorros **WINTER**.
- Chaquetas **SANAK**.
- Sudaderas **DUBLIN**.
- Pantalones **BRODY**.
- Cinturones **BROOKLYN**.
- Calcetines **MIRLO**.

REPARTIDOR

- Gorros **COMBI**.
- Polos **PATROL**.
- Pantalones **CASTER**.
- Cinturones **BROOKLYN**.
- Calcetines **MIRLO**.

## TRABAJADORES VARIOS N°2



Prendas preparadas para los trabajos más exigentes y confeccionadas con tejidos altamente resistentes y con costuras reforzadas para una máxima durabilidad. Permiten su lavado continuo sin apenas degradación.



**ALMACÉN**

- Batas SAHARA.
- Sudaderas DUBLIN.
- Pantalones COSMO.
- Cinturones BROOKLYN.
- Calcetines MIRLO.

**MECÁNICO**

- Gorras PROMOTION.
- Buzos KEVIN.
- Camisetas RACING.
- Calcetines MIRLO.

**TRABAJADOR 3**

- Gorras PROMOTION.
- Chaquetas CHISPA.
- Polos PATROL.
- Pantalones CHISPA.
- Cinturones BROOKLYN.
- Calcetines MIRLO.

**TRABAJADOR 4**

- Gorras TORONTO.
- Chalecos HARDWARE.
- Polos PATROL.
- Pantalones MONTERREY.
- Cinturones BROOKLYN.
- Calcetines MIRLO.

**MANTENIMIENTO**

- Gorros MONTREAL.
- Tapabocas ALPINE.
- Chalecos REPORTER.
- Sudaderas DUBLIN.
- Pantalones MONTERREY.
- Cinturones BROOKLYN.
- Calcetines MIRLO.

## TRABAJADORES VARIOS N°3



Una amplia colección de prendas específicas para su uso laboral en las más exigentes condiciones climáticas de frío y lluvia, tanto para exterior como interior.



**TRABAJADOR 1**

- Gorras TORONTO.
- Tapabocas ALPINE.
- Parkas BOREAL.
- Sudaderas DUBLIN.
- Pantalones COSMO.
- Calcetines MIRLO.

**TRABAJADOR 2**

- Gorros MONTREAL.
- Tapabocas ALPINE.
- Chaquetas ISLANDIA.
- Sudaderas DUBLIN.
- Pantalones CASTER.
- Calcetines MIRLO.

**TRABAJADOR 3**

- Gorros TRAVEL.
- Tapabocas JERRY.
- Parkas DEREK.
- Pantalones LEWIS.
- Calcetines MIRLO.

**TRABAJADOR 4**

- Chaquetas WALTER.
- Pantalones LARRY.
- Calcetines MIRLO.

**TRABAJADOR 5**

- Chaquetas DARION.
- Pantalones TRITON.
- Calcetines MIRLO.

# COMERCIO



Disponemos de un amplio abanico de prendas adecuadas para su uso en el sector del comercio, prendas vistosas y elegantes que facilitan la comunicación entre cliente y vendedor, creando uniformidades fácilmente identificables.



## COMERCIO 1

- Chaquetas LAVENDER.
- Pantalones STANFORD.

## RESTAURACIÓN

- Gorros COULANT.
- Delantales BISTRO.
- Camisetas RACING.
- Pantalones PIXEL.

## ESTETICIÉN

- Chaquetas ROSEMARY.
- Pantalones STANFORD.

## COMERCIO 4

- Polos PATROL.
- Chaquetas DAKOTA.
- Pantalones ALEXANDER.

## FISIOTERAPIA

- Chaquetas OSLO.
- Pantalones STANFORD.

# SERIE THUNDER



Nuestra gama de prendas más popular, con diseño en múltiples colores combinados, ampliada recientemente con nuevos artículos. Un éxito garantizado para todo tipo de trabajos y colectivos.



## THUNDER 1

- Gorras TORONTO.
- Camisetas THUNDER.
- Pantalones THUNDER.
- Cinturones BROOKLYN.
- Calcetines FENIX.

## THUNDER 2

- Gorras FORT.
- Polos THUNDER.
- Pantalones THUNDER.
- Cinturones BROOKLYN.
- Calcetines MIRLO.

## THUNDER 3

- Gorras TUXTON.
- Polos THUNDER.
- Pantalones THUNDER.
- Cinturones BROOKLYN.
- Calcetines FENIX.

## THUNDER 4

- Gorras DURAN.
- Sudaderas THUNDER.
- Chalecos THUNDER.
- Pantalones THUNDER.
- Cinturones BROOKLYN.
- Calcetines MIRLO.

## THUNDER 5

- Gorros WINTER.
- Tapabocas ALPINE.
- Sudaderas THUNDER.
- Chalecos THUNDER.
- Pantalones THUNDER.
- Cinturones BROOKLYN.
- Calcetines MIRLO.

# VISIBILIDAD REALZADA



Prendas diseñadas y certificadas según la normativa de EPIs EN 17353, indicada para señalar y hacer visible al usuario en situaciones de riesgo por condiciones de oscuridad, gracias a sus bandas retrorreflectantes.



**VISIBILIDAD REALZADA 1**

- Camisetas SENDAI.
- Pantalones DRILL.
- Cinturones BROOKLYN.
- Calcetines MIRLO.



**VISIBILIDAD REALZADA 2**

- Sudaderas RICHMOND.
- Camisetas MARATHONER.
- Pantalones MISSOURI.
- Cinturones BROOKLYN.
- Calcetines MIRLO.



**VISIBILIDAD REALZADA 3**

- Chalecos JERVIS.
- Camisetas SENDAI.
- Pantalones MISSOURI.
- Cinturones BROOKLYN.
- Calcetines MIRLO.



**VISIBILIDAD REALZADA 4**

- Polos KERRY.
- Pantalones NAOS.
- Cinturones GREGORY.
- Calcetines MIRLO.



**VISIBILIDAD REALZADA 5**

- Chalecos TASMANIA.
- Polos LONGFORD.
- Pantalones MISSOURI.
- Cinturones BROOKLYN.
- Calcetines MIRLO.

# ALTA VISIBILIDAD



Prendas diseñadas y certificadas según la normativa de EPIs EN 20471, indicada para señalar y hacer visible al usuario, tanto de día como de noche, en situaciones de riesgo, gracias a sus tejidos fluorescentes y sus bandas retrorreflectantes.



**ALTA VISIBILIDAD 1**

- Sudaderas ROAD.
- Pantalones FACTORY.
- Cinturones BROOKLYN.
- Calcetines MIRLO.



**ALTA VISIBILIDAD 2**

- Gorras PROMOTION.
- Polos BUILD.
- Pantalones TRAIN.
- Cinturones BROOKLYN.
- Calcetines MIRLO.



**ALTA VISIBILIDAD 3**

- Chaquetas TACOMA.
- Pantalones RIGEL.
- Cinturones BROOKLYN.
- Calcetines MIRLO.



**ALTA VISIBILIDAD 4**

- Chalecos HIGHWAY.
- Forros polares AIRPORT.
- Pantalones TRAIN.
- Cinturones BROOKLYN.
- Calcetines MIRLO.



**ALTA VISIBILIDAD 5**

- Chaquetas ANETO.
- Pantalones FACTORY.
- Cinturones BROOKLYN.
- Calcetines MIRLO.

# LEYENDA



**ALGODON**

Fibra textil de origen vegetal suave, confortable y transpirable.



**POLIESTER**

Fibra textil de origen sintético resistente, duradero y transpirable.



**ELASTANO**

Fibra textil de origen sintético que aporta elasticidad, flexibilidad y un mejor ajuste a las prendas.



**POLIAMIDA**

Fibra textil de origen sintético con muy buena resistencia a la tracción, fricción y a los lavados.



**ACRILICO**

Fibra textil de origen sintético transpirable, con buena retención térmica y agradable al tacto.



**VISCOSA**

Fibra textil fabricada a partir de celulosa vegetal, fresca, transpirable y confortable.



**PAPEL**

Lámina transformada de origen vegetal, secada y endurecida, material muy apropiado para bolsas.



**MICROFIBRA**

Fibra de origen sintético ligera, transpirable, flexible, cómoda y versátil.



**POLIPROPILENO**

Material de origen sintético resistente, duradero y reciclable.



**PVC**

Material muy versátil de origen sintético, buena barrera impermeable.



**PU**

Material de origen sintético, resistente, impermeable y transpirable.



**DENSIDAD**

Indica el valor del peso del tejido principal o la suma de varios tejidos en una superficie, se expresa gramos por metro cuadrado.



**UDS x CAJA**

Valor que nos indica el número de unidades en una caja completa en su embalaje original.



**UDS x BOLSA**

Valor que nos indica el número de unidades en una bolsa completa en su embalaje original.



**ANTIBACTERIAL**

Tejido con acabado antibacteriano que reduce la proliferación de bacterias y malos olores.



**DRY**

Propiedades de un tejido que facilitan el secado rápido y la transpiración gracias a su estructura.



**TEJIDO IMPERMEABLE**

Propiedades de un tejido que bloquean el paso del agua y mantienen el cuerpo seco.



**TEJIDO HIDROFUGADO**

Propiedades de un tejido que hacen que el agua resbale por su superficie y reduce que penetre en él.



**TERMICO**

Tejido con alta retención térmica que mantiene el calor corporal gracias a su estructura interior.



**CALEFACTABLE**

Sistema de aporte de calor seco en el interior de las prendas controlado mediante dispositivo táctil de encendido y apagado.



**LOFT**

Tejido ligero y acolchado que proporciona aislamiento térmico gracias a su estructura mediante canales.



**SOFTSHELL**

Tejido de tres capas, habitualmente compuesto de dos capas textiles y una membrana transpirable intermedia, con efecto cortavientos y alta retención térmica.



**MONO-STRETCH**

Propiedad elástica del tejido en el sentido horizontal que favorece la movilidad.



**BI-STRETCH**

Propiedad elástica del tejido, tanto en el sentido horizontal como en el vertical, que favorece la movilidad.



**CORTAVIENTOS**

Propiedad de las prendas que retienen el calor corporal y frenan el paso del viento.



**TERMOSELLADO**

Prendas con costuras recubiertas con lámina que evita filtraciones de agua y mantiene el cuerpo seco ante la lluvia.



**SUBLIMACIÓN**

Prendas aptas para el marcaje mediante sublimación.



**RIPSTOP**

Tejido de estructura cuadrangular con hilos más gruesos que aumentan su resistencia a la tracción y anti desgarros.



**14058-1**

Prenda certificada como Equipo de Protección Individual (EPI) según Norma EN 14058 – Ropa de protección contra ambientes fríos.



**17353-B2**

Prenda certificada como Equipo de Protección Individual (EPI) según Norma EN 17353 – Ropa de protección – Equipo de visibilidad realzada para situaciones de riesgo medio, tipo B2 para condiciones de oscuridad.



**17353-B3**

Prenda certificada como equipo de Protección Individual (EPI) según Norma EN 17353 – Ropa de protección – Equipo de visibilidad realzada para situaciones de riesgo medio, tipo B3 para condiciones de oscuridad.



**20471-1**

Prenda certificada como Equipo de Protección Individual (EPI) según Norma EN 20471 – Ropa de alta visibilidad, clase 1.



**20471-1 BICOLOR**

Prenda bicolor certificada como Equipo de Protección Individual (EPI) según Norma EN 20471 – Ropa de alta visibilidad, clase 1.



**20471-2**

Prenda certificada como Equipo de Protección Individual (EPI) según Norma EN 20471 – Ropa de alta visibilidad, clase 2.



**20471-2 MONOCOLOR**

Prenda monocolor certificada como Equipo de Protección Individual (EPI) según Norma EN 20471 – Ropa de alta visibilidad, clase 2.



**20471-3 MONOCOLOR**

Prenda monocolor certificada como Equipo de Protección Individual (EPI) según Norma EN 20471 – Ropa de alta visibilidad, clase 3.



**343-1**

Prenda certificada como Equipo de Protección Individual (EPI) según Norma EN 343 – Ropa de protección contra la lluvia.



# INDICE

CAMISETAS UNISEX	18	BUZOS Y MONOS	212
CAMISETAS MUJER	40	CAMISOLAS, PETOS Y PIJAMAS	214
VESTIDOS	44	BATAS	219
BEBÉ	47	VISIBILIDAD REALZADA	223
MALLAS Y LEGGINGS	50	ALTA VISIBILIDAD	230
ROPA TÉRMICA	54	ROPA DE FIESTA	240
CAMISETAS TÉCNICAS	56	PAÑUELOS Y FAJINES	243
PETOS DEPORTIVOS	63	GORRAS Y GORROS DE VERANO	248
PANTALONES CORTOS DEPORTIVOS Y BAÑADORES	65	GORRAS Y GORROS DE INVIERNO	261
PANTALONES LARGOS DEPORTIVOS	69	BRAGAS DE CUELLO	266
CICLISMO	73	GUANTES Y BUFANDAS	269
RUNNING	74	MANTAS	270
CONJUNTOS DEPORTIVOS Y CHÁNDALES	75	TOALLAS Y ALBORNOCES	279
POLOS	80	NECESERES	289
POLOS RUGBY	102	ROPA INTERIOR	290
SUDADERAS	104	CALCETINES	291
CAMISAS	119	MOCHILAS	297
UNIFORME ESCOLAR	130	CINTURONES Y COMPLEMENTOS	306
JERSEYS	132	CORBATAS, PAJARITAS Y FULARES	313
POLARES	138	ACCESORIOS	318
SOFTSHELL	146	PAÑOS DE LIMPIEZA	320
CHALECOS	154	DELANTALES, GORROS DE COCINA Y HOSTELERÍA	322
CAZADORAS Y PARKAS	170	BOLSAS	342
ROPA DE LLUVIA	184	FUNDAS DE TRAJE	349
ROPA CALEFACTABLE	187	BOLSAS DE PLÁSTICO	352
BERMUDAS	189	CINTAS RETRORREFLECTANTES	355
PANTALONES TREKKING	190	CATÁLOGOS	358
PANTALONES	195	INDICE ALFABÉTICO DE PRODUCTOS	360
CHAQUETAS	210		

CAMISETA **BIKE**

- Camiseta de corte regular con manga corta, ligera y económica, manteniendo la calidad.
- Confeccionada en tejido tubular de punto liso 100% algodón ring spun suave y confortable.
- Cuello redondo de canalé elástico que se adapta cómodamente.
- Doble pespunte en cuello, bajo y mangas que aumenta su resistencia.
- Cinta interior de hombro a hombro que refuerza su estructura y reduce la deformación.
- Métodos idóneos de marcaje: serigrafía, transfer, vinilo, etc.
- Ideal para múltiples usos: laboral, escolar, promocional, souvenir, fiesta, merchandising, eventos, etc.

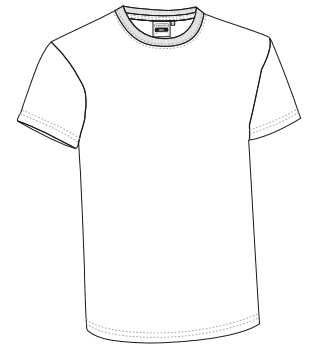

	NIÑO			ADULTO					GRANDE
TALLAS	4/5	6/8	10/12	S	M	L	XL	XXL	3XL
LARGO	48	53	58	62	66	70	74	78	82
ANCHO	38	41	44	47	51	55	58	61	64



\*Gris vigore: 98% algodón, 2% viscosa.

# CAMISETA RACING

- Camiseta de corte regular y manga corta, con inmejorable relación calidad-precio y disponibilidad en amplia gama de colores y tallas, que la hacen nuestra camiseta más vendida.
- Confeccionada en tejido tubular de punto liso 100% algodón ring spun suave y confortable.
- Cuello redondo de canalé elástico que se adapta cómodamente.
- Doble pespunte en cuello, bajo y mangas que aumenta su resistencia.
- Cinta interior de hombro a hombro que refuerza su estructura y reduce la deformación.
- Métodos idóneos de marcateje: serigrafía, bordado, transfer, vinilo, etc.
- Ideal para múltiples usos: laboral, escolar, promocional, merchandising, souvenir, fiesta, etc.

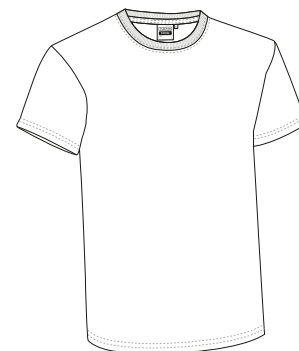

	NIÑO						ADULTO					$\frac{3}{4}$	3XL	$\frac{4}{4}$	4XL
TALLAS	1	2	3	4/5	6/8	10/12	S	M	L	XL	XXL	3XL	4XL		
LARGO	35	40	45	50	55	60	64	68	72	76	80	84	88		
ANCHO	30	33	36	39	42	45	48	52	56	59	62	66	70		

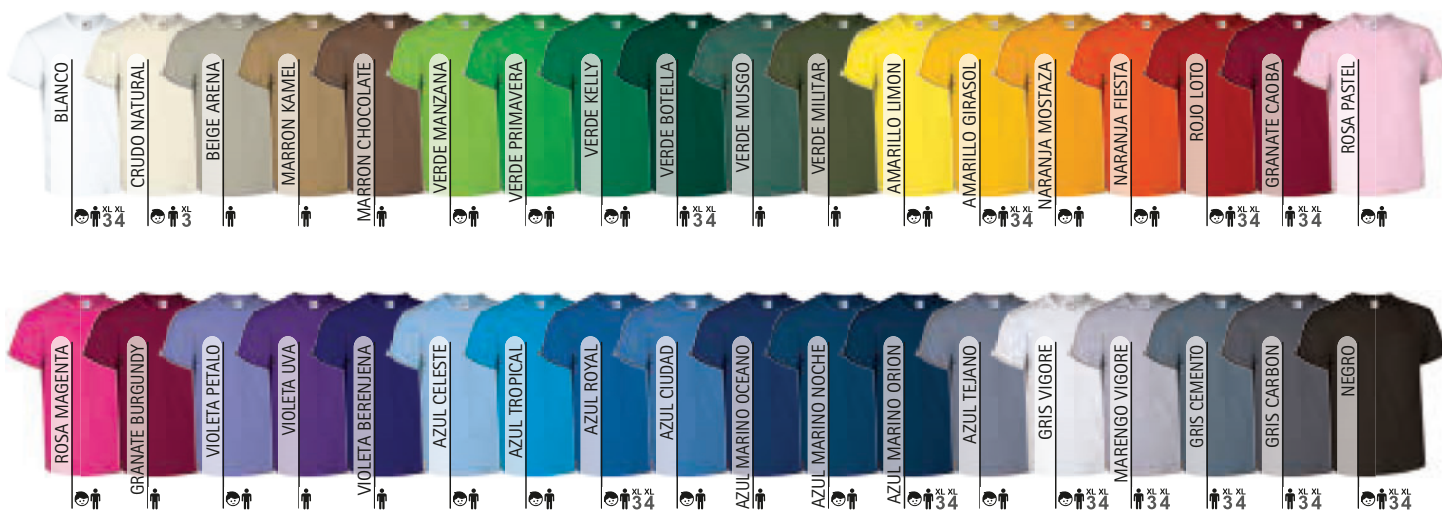
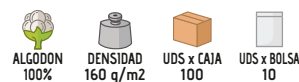

\*Gris vigore: 98% algodón, 2% viscosa. / \*\*Marengo vigore: 85% algodón, 15% viscosa.

# CAMISETA COMIC

- Camiseta de corte entallado, manga corta y cuello redondo.
- Confeccionada en tejido tubular de punto liso 100% algodón ring spun suave y comfortable.
- Cuello redondo de canalé elástico que se adapta cómodamente.
- Doble pespunte en cuello, bajo y mangas que aumenta su resistencia.
- Cinta interior de hombro a hombro que refuerza su estructura y reduce la deformación.
- Métodos idóneos de marcaje: serigrafía, bordado, transfer, vinilo, etc.
- Ideal para uso promocional, merchandising y souvenir.

	NIÑO							ADULTO				
TALLAS	2	4	6	8	10	12	14	S	M	L	XL	XXL
LARGO	37	40	44	48	52	56	60	64	68	72	76	80
ANCHO	33	35	37	39	41	43	45	47	50	53	56	59



# CAMISETA WAVE

- Camiseta de corte regular y manga corta con tejido más grueso y resistente.
- Confeccionada en tejido tubular de punto liso 100% algodón ring spun suave y comfortable.
- Cuello redondo de canalé elástico que se adapta cómodamente.
- Doble pespunte en cuello, bajo y mangas que aumenta su resistencia.
- Cinta interior de hombro a hombro que refuerza su estructura y reduce la deformación.
- Métodos idóneos de marcaje: serigrafía, bordado, transfer, vinilo, etc.
- Ideal para múltiples usos: promocional, laboral, souvenir, merchandising, eventos, etc.

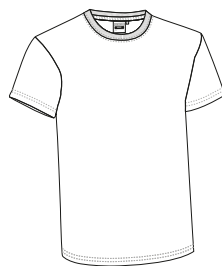

	ADULTO					3	3XL
TALLAS	S	M	L	XL	XXL		3XL
LARGO	64	68	72	76	80		84
ANCHO	48	52	56	59	62		65

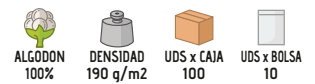



## CAMISETA MATRIX

- Camiseta de corte regular y manga corta, especialmente diseñada para sublimación.
- Confeccionada en tejido de punto liso 100% poliéster con tacto algodón, suave y agradable.
- Cuello redondo de canalé elástico que se adapta cómodamente.
- Doble pespunte en cuello, bajo y mangas que aumenta su resistencia.
- Cinta interior de hombro a hombro que refuerza su estructura y reduce la deformación.
- Métodos idóneos de marcaje: sublimación, serigrafía, bordado, transfer, vinilo, etc.
- Ideal para uso promocional, merchandising, suvenir, fiesta, eventos, etc.

	NIÑO			ADULTO					GRANDE
TALLAS	4/5	6/8	10/12	S	M	L	XL	XXL	3XL
LARGO	50	55	60	64	68	72	76	80	84
ANCHO	39	42	45	48	52	56	59	62	66

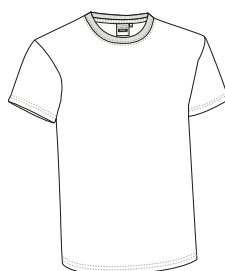

## CAMISETA ROONIE

- Camiseta de corte regular y manga corta en colores flúor.
- Confeccionada en tejido de punto liso 100% poliéster con tacto algodón, suave y agradable.
- Cuello redondo de canalé elástico que se adapta cómodamente.
- Doble pespunte en cuello, bajo y mangas que aumenta su resistencia.
- Cinta interior de hombro a hombro que refuerza su estructura y reduce la deformación.
- Métodos idóneos de marcaje: sublimación con colores oscuros, serigrafía, bordado, transfer, vinilo, etc.
- Ideal para uso promocional, suvenir, merchandising, eventos, fiesta, etc.

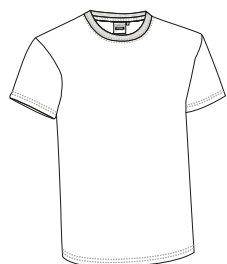

	NIÑO			ADULTO				
TALLAS	4/5	6/8	10/12	S	M	L	XL	XXL
LARGO	50	55	60	64	68	72	76	80
ANCHO	39	42	45	48	52	56	59	62



CAMISETA **KOBIN**

- Camiseta de corte regular con manga corta y cuello redondo.
- Confeccionada en tejido de punto liso mezcla algodón con poliéster resistente y duradero.
- Cuello de canalé elástico que se adapta cómodamente.
- Doble pespunte en cuello, bajo y mangas que aumenta su resistencia.
- Cinta interior de hombro a hombro que refuerza su estructura y reduce la deformación.
- Métodos idóneos de marcaje: serigrafía, bordado, transfer, vinilo, etc.
- Ideal para uso laboral, promocional o escolar.

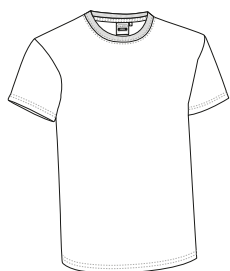

	NIÑO			ADULTO				
TALLAS	4/5	6/8	10/12	S	M	L	XL	XXL
LARGO	50	55	60	64	68	72	76	80
ANCHO	39	42	45	48	52	56	59	62

CAMISETA **BRET**

- Camiseta de corte regular con manga corta y bolsillo.
- Confeccionada en tejido de punto liso mezcla algodón con poliéster resistente y duradero.
- Cuello de canalé elástico que se adapta cómodamente.
- Cinta interior de hombro a hombro que refuerza su estructura y reduce la deformación.
- Bolsillo reforzado para tener todo accesible y resaltar el marcaje.
- Métodos idóneos de marcaje: serigrafía, bordado, transfer, vinilo, etc.
- Ideal para uso laboral.

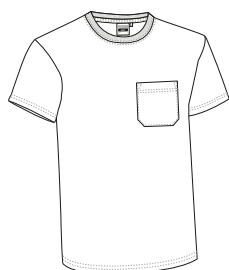

	ADULTO					GRANDE
TALLAS	S	M	L	XL	XXL	3XL
LARGO	67	70	73	76	79	82
ANCHO	50	53	56	59	62	65



# CAMISETA EAGLE

- Camiseta de corte regular con manga corta y bolsillo.
- Confeccionada en tejido tubular de punto liso 100% algodón ring spun suave y confortable.
- Cuello redondo de canalé elástico que se adapta cómodamente.
- Bolsillo reforzado en pecho izquierdo para tener todo accesible y resaltar el marcaje.
- Doble pespunte en cuello, bajo y mangas que aumenta su resistencia.
- Métodos idóneos de marcaje: serigrafía, bordado, transfer, vinilo, etc.
- Ideal para uso laboral.

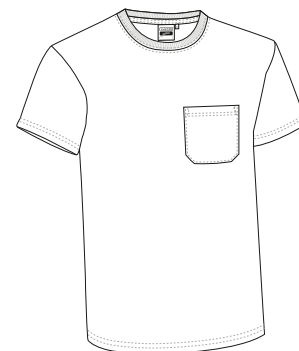

TALLAS	ADULTO					
	S	M	L	XL	XXL	3XL
LARGO	64	68	72	76	80	84
ANCHO	48	52	56	59	62	66

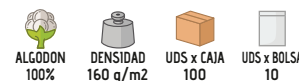

\*Gris vigoré: 98% algodón, 2% viscosa. / \*\*Marengo vigoré: 85% algodón, 15% viscosa.

CAMISETA **SUN**

- Camiseta de corte regular con manga corta y cuello de pico.
- Confeccionada en tejido tubular de punto liso 100% algodón ring spun suave y confortable.
- Cuello de canalé en forma de pico, amplio, cómodo y refrescante.
- Doble pespunte en cuello, bajo y mangas que aumenta su resistencia.
- Cinta interior de hombro a hombro que refuerza su estructura y reduce la deformación.
- Métodos idóneos de marcaje: serigrafía, bordado, transfer, vinilo, etc.
- Ideal para uso laboral y promocional.

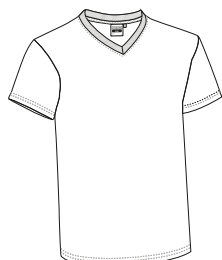

	ADULTO				
TALLAS	S	M	L	XL	XXL
LARGO	64	68	72	76	80
ANCHO	48	52	56	59	62

ALGODÓN  
100%DENSIDAD  
160 g/m<sup>2</sup>UDS x CAJA  
100UDS x BOLSA  
10

\*Gris vigore: 98% algodón, 2% viscosa.

CAMISETA **MOON**

- Camiseta de corte regular con manga corta, cuello de pico y bolsillo.
- Confeccionada en tejido tubular de punto liso 100% algodón ring spun suave y confortable.
- Cuello de canalé en forma de pico, amplio, cómodo y refrescante.
- Cinta interior de hombro a hombro que refuerza su estructura y reduce la deformación.
- Bolsillo reforzado en pecho izquierdo para tener todo accesible y resaltar el marcaje.
- Métodos idóneos de marcaje: serigrafía, bordado, transfer, vinilo, etc.
- Ideal para uso laboral.

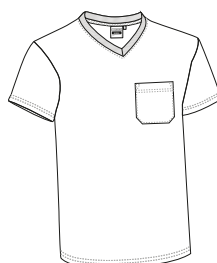

	ADULTO				
TALLAS	S	M	L	XL	XXL
LARGO	64	68	72	76	80
ANCHO	48	52	56	59	62

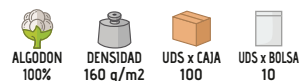
ALGODÓN  
100%DENSIDAD  
160 g/m<sup>2</sup>UDS x CAJA  
100UDS x BOLSA  
10

BLANCO

AZUL MARINO ORION



# CAMISETA **ATLETIC**

- Camiseta de corte regular con tirante ancho y cuello amplio que aporta sensación de frescor.
- Confeccionada en tejido tubular de punto liso 100% algodón ring spun suave y confortable.
- Cuello y sisas, amplios y ribeteados, para una mayor ventilación.
- Doble pespunte en cuello, bajo y tirantes que aumenta su resistencia.
- Métodos idóneos de marcaje: serigrafía, bordado, transfer, vinilo, etc.
- Ideal para diferentes usos en lugares cálidos.

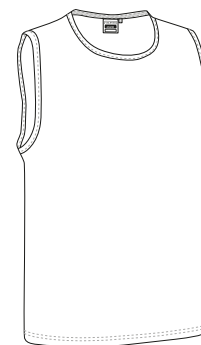

	ADULTO					
TALLAS	XS	S	M	L	XL	XXL
LARGO	57	61	65	68.5	72.5	76
ANCHO	45	48	52	56	59	62

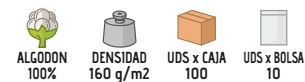

\* Complemento: Brazaletes portamoviles MARATHON (página 318).

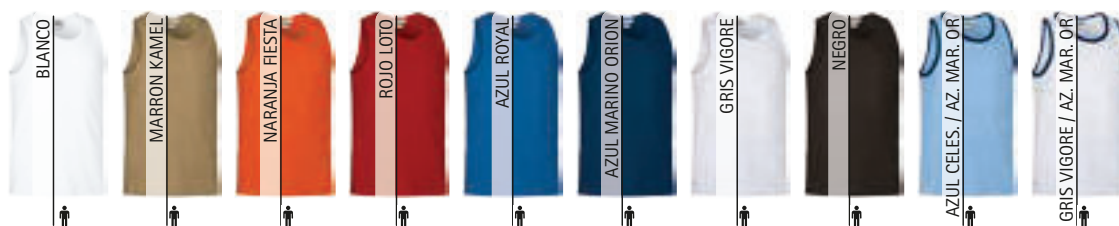

\*Gris vigore: 98% algodón, 2% viscosa.

## CAMISETA SOLDIER

- Camiseta de corte regular con diseño de camuflaje pixelado en colores combinados dentro de la misma gama cromática.
- Confeccionada en tejido de punto liso 100% algodón ring spun suave y confortable.
- Cuello redondo de canalé elástico que se adapta cómodamente.
- Doble pespunte en cuello, bajo y mangas que aumenta su resistencia.
- Cinta interior de hombro a hombro que refuerza su estructura y reduce la deformación.
- Métodos idóneos de marcaje: serigrafía, bordado, transfer, vinilo, etc.
- Ideal para deportes de aventura, entrenamientos militares, práctica de airsoft y actividades en la naturaleza.

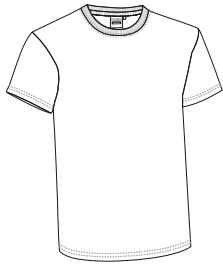

	ADULTO				
TALLAS	S	M	L	XL	XXL
LARGO	64	68	72	76	80
ANCHO	49	52	55	58	61

ALGODÓN  
100%DENSIDAD  
160 g/m<sup>2</sup>UDS x CAJA  
100UDS x BOLSA  
10

PIXELADO ARIDO



PIXELADO BOSCO



PIXELADO AZUL



PIXELADO GRIS



Las prendas que contengan más de un color han de ser lavadas en frío, con mayor cuidado, usando un detergente adecuado. Secar inmediatamente sin tiempo de espera en remojo.



## CAMISETA JUNGLE

- Camiseta de corte regular con diseño de camuflaje selvático.
- Confeccionada en tejido de punto liso 100% algodón ring spun suave y confortable.
- Cuello redondo de canalé elástico que se adapta cómodamente.
- Doble pespunte en cuello, bajo y mangas que aumenta su resistencia.
- Cinta interior de hombro a hombro que refuerza su estructura y reduce la deformación.
- Métodos idóneos de marcaje: serigrafía, bordado, transfer, vinilo, etc.
- Ideal para deportes de aventura, entrenamientos militares, práctica de airsoft y actividades en la naturaleza.

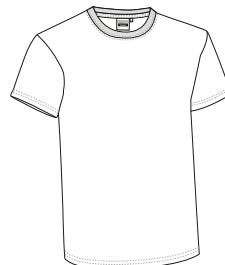

	ADULTO				
TALLAS	S	M	L	XL	XXL
LARGO	65	68	71	75	78
ANCHO	48	52	56	60	64

ALGODÓN  
100%DENSIDAD  
160 g/m<sup>2</sup>UDS x CAJA  
100UDS x BOLSA  
10

SELVÁTICO BOSCO





## CAMISETA COOL

- Camiseta de corte entallado y patrón más largo de lo habitual, con manga corta y cuello redondo.
- Confeccionada en tejido de punto liso 100% algodón ring spun suave y comfortable.
- Cuello de canalé elástico que se adapta cómodamente.
- Doble pespunte en cuello, bajo y mangas que aumenta su resistencia.
- Cinta de espiga en el interior del cuello para un mejor acabado.
- Métodos idóneos de marcaje: serigrafía, bordado, transfer, vinilo, etc.
- Ideal para uso casual y urbano.

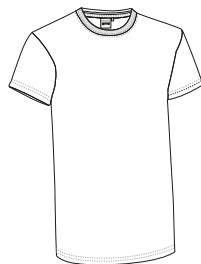

	ADULTO					
TALLAS	XS	S	M	L	XL	XXL
LARGO	71	74	77	80	82	85
ANCHO	44	47	50	53	56	59



## CAMISETA ROCKET

- Camiseta de corte entallado, manga corta ribeteada y cuello redondo.
- Confeccionada en tejido de punto liso 100% algodón ring spun suave y comfortable.
- Manga con ribete de canalé elástico que se adapta cómodamente.
- Doble pespunte en cuello, bajo y mangas que aumenta su resistencia.
- Cinta de espiga en el interior del cuello para un mejor acabado.
- Métodos idóneos de marcaje: serigrafía, bordado, transfer, vinilo, etc.
- Ideal para uso casual.

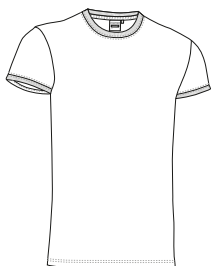

	ADULTO					
TALLAS	XS	S	M	L	XL	XXL
LARGO	65	68	71	74	77	80
ANCHO	44	47	50	53	56	59

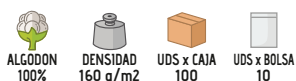

CAMISETA **RICKY**

- Camiseta de corte entallado, manga corta y cuello de pico.
- Confeccionada en tejido de punto liso 100% algodón ring spun suave y confortable.
- Cuello de canalé, con forma de pico, amplio, cómodo y refrescante.
- Doble pespunte en cuello, bajo y mangas que aumenta su resistencia.
- Cinta de espiga en el interior del cuello para un mejor acabado.
- Métodos idóneos de marcaje: serigrafía, bordado, transfer, vinilo, etc.
- Ideal para uso casual.

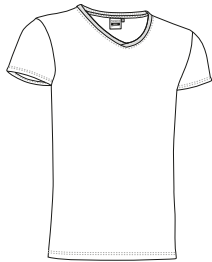

	ADULTO					
TALLAS	XS	S	M	L	XL	XXL
LARGO	65	68	71	74	77	80
ANCHO	44	47	50	53	56	59

ALGODÓN  
100%DENSIDAD  
160 q/m<sup>2</sup>UDS x CAJA  
100UDS x BOLSA  
10CAMISETA **CRUISE**

- Camiseta de corte entallado, manga corta y cuello de pico más amplio de lo habitual.
- Confeccionada en tejido de punto liso 100% algodón ring spun suave y confortable.
- Cuello de canalé, con forma de pico extra grande, más refrescante.
- Doble pespunte en cuello, bajo y mangas que aumenta su resistencia.
- Cinta de espiga en el interior del cuello para un mejor acabado.
- Métodos idóneos de marcaje: serigrafía, bordado, transfer, vinilo, etc.
- Ideal para uso casual.

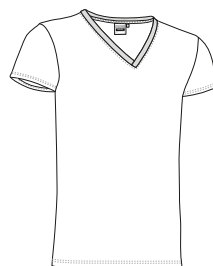

	ADULTO					
TALLAS	XS	S	M	L	XL	XXL
LARGO	62	65	68	71	74	77
ANCHO	41	44	47	50	53	56



CUELLO AMP.

ALGODÓN  
100%DENSIDAD  
160 q/m<sup>2</sup>UDS x CAJA  
100UDS x BOLSA  
10



## CAMISETA LUCKY

- Camiseta de corte entallado, manga corta y cuello de pico con abertura de botones ajustable.
- Confeccionada en tejido de punto liso 100% algodón ring spun suave y comfortable.
- Cuello de canalé en forma de pico con botones, amplio, cómodo y refrescante.
- Doble pespunte en cuello, bajo y mangas que aumenta su resistencia.
- Cinta de espiga en el interior del cuello para un mejor acabado.
- Métodos idóneos de marcaje: serigrafía, bordado, transfer, vinilo, etc.
- Ideal para uso casual.



	ADULTO					
TALLAS	XS	S	M	L	XL	XXL
LARGO	65	68	71	74	77	80
ANCHO	44	47	50	53	56	59

ALGODÓN  
100%DENSIDAD  
160 g/m<sup>2</sup>UDS x CAJA  
100UDS x BOLSA  
10

## CAMISETA FRESH

- Camiseta de corte entallado, manga corta ribeteada y cuello de pico.
- Confeccionada en tejido de punto liso 100% algodón ring spun suave y comfortable.
- Cuello de canalé en forma de pico amplio, cómodo y refrescante.
- Manga con ribete de canalé elástico que se adapta cómodamente.
- Doble pespunte en cuello, bajo y mangas que aumenta su resistencia.
- Métodos idóneos de marcaje: serigrafía, bordado, transfer, vinilo, etc.
- Ideal para uso casual.

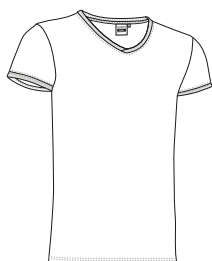

	ADULTO					
TALLAS	XS	S	M	L	XL	XXL
LARGO	63	67	69	72	75	78
ANCHO	44	47	50	53	56	59

ALGODÓN  
100%DENSIDAD  
160 g/m<sup>2</sup>UDS x CAJA  
100UDS x BOLSA  
10

## CAMISETA NAPPA

- Camiseta elástica de corte ajustado, sin mangas, que aporta sensación de frescor.
- Confeccionada en tejido de punto elástico algodón ring spun con elastano suave, confortable y flexible.
- Cuello redondo y sisas de canalé elástico que se adapta cómodamente.
- Doble pespunte en cuello, bajo y mangas que aumenta su resistencia.
- Cinta interior en cuello que refuerza su estructura y reduce la deformación.
- Métodos idóneos de marcaje: serigrafía, bordado, transfer, vinilo, etc.
- Ideal para uso casual.

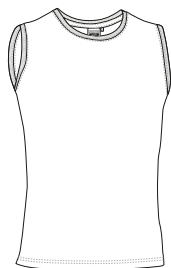

	ADULTO					
TALLAS	XS	S	M	L	XL	XXL
LARGO	58	61	64	67	70	73
ANCHO	44	46	49	51	54	56

ALGODÓN  
95%ELASTANO  
5%DENSIDAD  
190 q/m<sup>2</sup>UDS x CAJA  
100UDS x BOLSA  
10

BLANCO



NEGRO



## CAMISETA SAIGGON

- Camiseta elástica de corte ajustado con manga corta y cuello redondo.
- Confeccionada en tejido de punto elástico algodón ring spun con elastano suave, confortable y flexible.
- Cuello de canalé elástico que se adapta cómodamente.
- Doble pespunte en cuello, bajo y mangas que aumenta su resistencia.
- Cinta interior en cuello que refuerza su estructura y reduce la deformación.
- Métodos idóneos de marcaje: serigrafía, bordado, transfer, vinilo, etc.
- Ideal para uso casual.

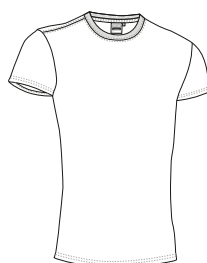

	ADULTO					
TALLAS	XS	S	M	L	XL	XXL
LARGO	58	61	64	67	70	73
ANCHO	44	46	49	51	54	56

ALGODÓN  
95%ELASTANO  
5%DENSIDAD  
190 q/m<sup>2</sup>UDS x CAJA  
100UDS x BOLSA  
10

BLANCO



NEGRO

## CAMISETA COBRA



- Camiseta elástica de corte ajustado con manga corta y cuello de pico.
- Confeccionada en tejido de punto elástico algodón ring spun con elastano suave, confortable y flexible.
- Cuello de pico con ribete que aporta sensación refrescante.
- Mangas con ribete ajustado para un mejor acabado.
- Cinta interior en cuello que refuerza su estructura y reduce la deformación.
- Métodos idóneos de marcaje: serigrafía, bordado, transfer, vinilo, etc.
- Ideal para uso casual.

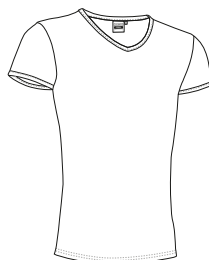

	ADULTO					
TALLAS	XS	S	M	L	XL	XXL
LARGO	58	61	64	67	70	73
ANCHO	44	46	49	51	54	56

ALGODÓN  
95%ELASTANO  
5%DENSIDAD  
190 g/m2UDS x CAJA  
100UDS x BOLSA  
10

## CAMISETA VULCAN

- Camiseta de corte regular con manga corta raglán y cuello redondo, de original diseño tricolor.
- Confeccionada en tejido de punto liso 100% algodón ring spun suave y confortable.
- Cuello redondo de canalé elástico que se adapta cómodamente.
- Doble pespunte en cuello, bajo y mangas que aumenta su resistencia.
- Cinta interior en cuello que refuerza su estructura y reduce la deformación.
- Métodos idóneos de marcaje: serigrafía, bordado, transfer, vinilo, etc.
- Ideal para múltiples usos: promocional, laboral, deportivo, casual y muchos más.

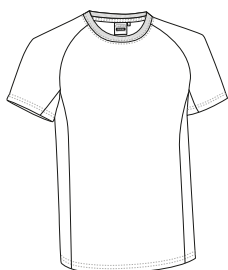

	ADULTO					
TALLAS	XS	S	M	L	XL	XXL
LARGO	58	64	68	72	76	80
ANCHO	45	49	52	55	58	61

ALGODÓN  
100%DENSIDAD  
160 g/m2UDS x CAJA  
100UDS x BOLSA  
10

CAMISETA **CAIMAN**

- Camiseta de corte regular con manga corta ranglán y cuello redondo, de original diseño bicolor.
- Confeccionada en tejido de punto liso 100% algodón ring spun, suave y confortable.
- Cuello redondo de canalé elástico que se adapta cómodamente.
- Doble pespunte en cuello, bajo y mangas que aumenta su resistencia.
- Cinta interior en cuello que refuerza su estructura y reduce la deformación.
- Métodos idóneos de marcaje: serigrafía, bordado, transfer, vinilo, etc.
- Ideal para uso promocional, casual y souvenir.

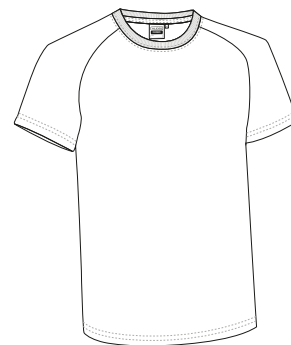

	NIÑO		ADULTO					
TALLAS	4/5	6/8	XS	S	M	L	XL	XXL
LARGO	46	52	58	64	68	72	76	80
ANCHO	37	41	45	49	52	55	58	61



\*Gris vigoré: 98% algodón, 2% viscosa.



# CAMISETA COMBI

- Camiseta de corte regular con manga corta y cuello redondo, de original diseño bicolor.
- Confeccionada en tejido de punto liso 100% algodón ring spun suave y confortable.
- Cuello y bocamangas de canalé elástico que se adapta cómodamente, en muchas combinaciones de colores a elegir.
- Doble pespunte en cuello, bajo y mangas que aumenta su resistencia.
- Cinta interior de hombro a hombro que refuerza su estructura y reduce la deformación.
- Métodos idóneos de marcate: serigrafía, bordado, transfer, vinilo, etc.
- Ideal para uso promocional, casual, deportivo, laboral, souvenir, merchandising, etc.

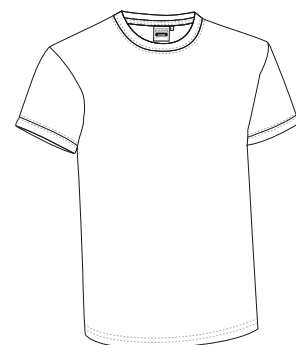

	NIÑO			ADULTO				
	4/5	6/8	XS	S	M	L	XL	XXL
TALLAS	4/5	6/8	XS	S	M	L	XL	XXL
LARGO	46	52	58	64	68	72	76	80
ANCHO	37	41	45	49	52	55	58	61

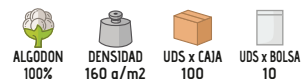

# CAMISETA THUNDER

- Camiseta de corte regular con manga corta, diseño bicolor y bolsillo en pecho.
- Confeccionada en tejido de punto liso 100% algodón ring spun, suave y confortable.
- Cinta interior de hombro a hombro que refuerza su estructura y reduce la deformación.
- Bolsillo reforzado para tener todo accesible y resaltar el marcaje.
- Esta camiseta combina con todos los artículos de la gama THUNDER (sudadera, pantalón, polo y chaleco).
- Métodos idóneos de marcaje: serigrafía, bordado, transfer, vinilo, etc.
- Ideal para uso laboral y uniformes.

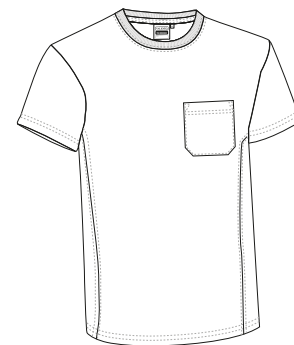

TALLAS	ADULTO					3XL
	S	M	L	XL	XXL	3XL
LARGO	64	68	72	76	80	84
ANCHO	66	70	74	78	82	86

ALGODON 100%
 DENSIDAD 160 q/m2
 UDS x CAJA 100
 UDS x BOLSA 10





## CAMISETA VARSITY

- Camiseta de corte regular, manga corta, cuello redondo y diseño tricolor por ambas caras.
- Confeccionada en tejido de punto liso 100% algodón ring spun, suave y comfortable.
- Formada por piezas de diferentes colores entrecortadas y cosidas a doble pespunte para un mejor acabado.
- Cuello redondo de canalé elástico que se adapta cómodamente.
- Cinta interior de hombro a hombro que refuerza su estructura y reduce la deformación.
- Métodos idóneos de marcaje: serigrafía, bordado, transfer, vinilo, etc.
- Ideal para uso promocional y casual.

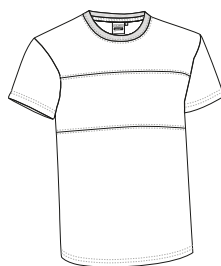

	ADULTO				
TALLAS	S	M	L	XL	XXL
LARGO	64	68	72	76	80
ANCHO	66	70	74	78	82

ALGODON  
100%DENSIDAD  
160 g/m<sup>2</sup>UDS x CAJA  
100UDS x BOLSA  
10

## CAMISETA RAINBOW

- Camiseta de corte regular, manga corta, cuello redondo y diseño con los colores del arcoíris.
- Confeccionada en tejido de punto liso 100% algodón ring spun, suave y comfortable.
- Formada por piezas de diferentes colores entrecortadas y cosidas con doble pespunte para un mejor acabado.
- Cuello redondo de canalé elástico que se adapta cómodamente.
- Cinta interior de hombro a hombro que refuerza su estructura y reduce la deformación.
- Métodos idóneos de marcaje: serigrafía, bordado, transfer, vinilo, etc.
- Ideal para uso casual.

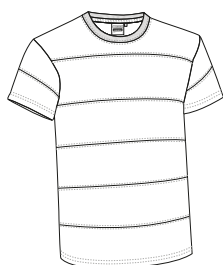

	ADULTO				
TALLAS	S	M	L	XL	XXL
LARGO	64	68	72	76	80
ANCHO	66	70	74	78	82

ALGODON  
100%DENSIDAD  
160 g/m<sup>2</sup>UDS x CAJA  
100UDS x BOLSA  
10

CAMISETA **FURIA**

- Camiseta de corte regular, diseño tricolor y detalles de la bandera española.
- Confeccionada en tejido de punto liso 100% algodón ring spun suave y confortable.
- Base azul marino orión con bandas y vivos en colores rojo y amarillo con detalle de la bandera en bajo delantero.
- Cuello redondo de canalé elástico que se adapta cómodamente.
- Doble pespunte en cuello, bajo y mangas que aumenta su resistencia.
- Métodos idóneos de marcaje: serigrafía, bordado, transfer, vinilo, etc.
- Ideal para animar a las selecciones españolas de cualquier disciplina deportiva.

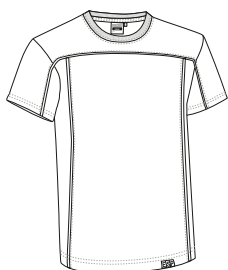

	ADULTO				
TALLAS	S	M	L	XL	XXL
LARGO	64	68	72	76	80
ANCHO	49	52	55	58	61

ALGODON  
100%DENSIDAD  
160 q/m<sup>2</sup>UDS x CAJA  
100UDS x BOLSA  
10

Detalle: Etiqueta bajo delantero



Las prendas que contengan más de un color han de ser lavadas en frío, con mayor cuidado, usando un detergente adecuado. Secar inmediatamente sin tiempo de espera en remojo.

CAMISETA **SERVER**

- Camiseta de corte regular, con diseño bicolor, acorde con organismos como Bomberos y Protección Civil.
- Confeccionada en tejido de punto liso 100% algodón ring spun suave y confortable.
- Color azul marino con banda horizontal cosida en el contorno del pecho, de color a contraste para mayor visibilidad.
- Doble pespunte en cuello, bajo y mangas que aumenta su resistencia.
- Cinta interior de hombro a hombro que refuerza su estructura y reduce la deformación.
- Métodos idóneos de marcaje: serigrafía, bordado, transfer, vinilo, etc.
- Ideal para vestir estas colectividades, el modelo Server también está disponible en polo de manga corta y manga larga.

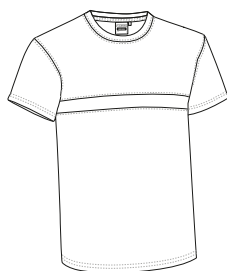

	ADULTO					GRANDE
TALLAS	S	M	L	XL	XXL	3XL
LARGO	64	68	72	76	80	84
ANCHO	49	52	55	58	61	64

ALGODON  
100%DENSIDAD  
160 q/m<sup>2</sup>UDS x CAJA  
100UDS x BOLSA  
10

AZ. MAR. ORI. / NARAN. FI.



AZ. MAR. ORI. / ROJO LOTO

CAMISETA **ARROW**

\* Complemento niño: Gorra PROMOTION (página 248). \* Complemento mujer: Bandolera POINT (página 347).

- Camiseta de corte regular, manga larga con puño y cuello redondo.
- Confeccionada en tejido tubular de punto liso 100% algodón ring spun suave y comfortable.
- Cuello redondo y puños de canalé elástico que se adaptan cómodamente.
- Doble pespunte en cuello, bajo y mangas que aumenta su resistencia.
- Cinta interior de hombro a hombro que refuerza su estructura y reduce la deformación.
- Métodos idóneos de marcaje: serigrafía, bordado, transfer, vinilo, etc.
- Ideal para uso promocional, deportivo, escolar, laboral y muchos más.

	NIÑO			ADULTO					GRANDE
TALLAS	4/5	6/8	10/12	S	M	L	XL	XXL	3XL
LARGO	50	55	60	64	68	72	76	80	84
ANCHO	39	42	45	48	52	56	59	62	66

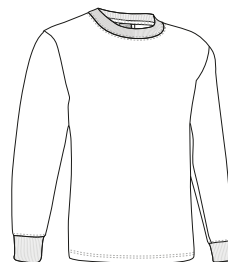

ALGODÓN 100%  
DENSIDAD 160 q/m<sup>2</sup>  
UDS x CAJA 50  
UDS x BOLSA 5

\*Gris vigoré: 98% algodón, 2% viscosa.

CAMISETA **TIGER**

- Camiseta de corte regular, manga larga recta y cuello redondo.
- Confeccionada en tejido tubular de punto liso 100% algodón ring spun suave y comfortable.
- Cuello redondo de canalé elástico que se adapta cómodamente.
- Manga larga recta, sin puño, amplia y cómoda.
- Doble pespunte en cuello, bajo y mangas que aumenta su resistencia.
- Métodos idóneos de marcaje: serigrafía, bordado, transfer, vinilo, etc.
- Ideal para uso promocional, casual, deportivo, escolar y laboral.

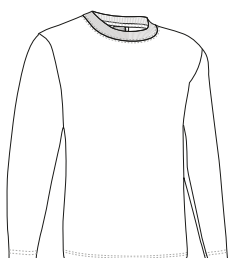

	ADULTO					GRANDE
TALLAS	S	M	L	XL	XXL	3XL
LARGO	64	68	72	76	80	84
ANCHO	48	52	56	59	62	65

ALGODÓN 100%  
DENSIDAD 160 q/m<sup>2</sup>  
UDS x CAJA 50  
UDS x BOLSA 5



CAMISETA **BEAR**

- Camiseta de corte regular, manga larga con puño y bolsillo.
- Confeccionada en tejido tubular de punto liso 100% algodón ring spun suave y confortable.
- Cuello redondo y puños de canalé elástico que se adapta cómodamente.
- Cinta interior de hombro a hombro que refuerza su estructura y reduce la deformación.
- Bolsillo reforzado en pecho izquierdo para tener todo accesible y resaltar el marcaje.
- Métodos idóneos de marcaje: serigrafía, bordado, transfer, vinilo, etc.
- Ideal para uso laboral.

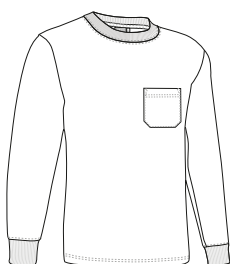

	ADULTO					GRANDE
TALLAS	S	M	L	XL	XXL	3XL
LARGO	64	68	72	76	80	84
ANCHO	48	52	56	59	62	66

CAMISETA **BREAK**

- Camiseta de corte regular con manga larga ranglán y cuello redondo, de original diseño bicolor.
- Confeccionada en tejido de punto liso 100% algodón ring spun suave y confortable.
- Cuello redondo de canalé elástico que se adapta cómodamente.
- Manga larga ranglán recta, sin puño, amplia y cómoda.
- Doble pespunte en cuello, bajo y mangas que aumenta su resistencia.
- Métodos idóneos de marcaje: serigrafía, bordado, transfer, vinilo, etc.
- Ideal para uso casual y souvenir.

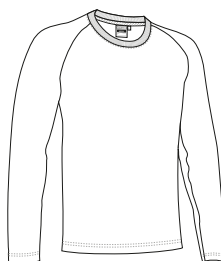

	ADULTO					
TALLAS	XS	S	M	L	XL	XXL
LARGO	58	64	68	72	76	80
ANCHO	45	49	52	55	58	61

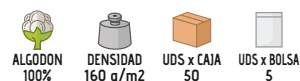

## CAMISETA DENVER



- Camiseta con doble manga, cuello y bajo, que simula una camiseta de manga corta encima de manga larga.
- Confeccionada en tejido de punto liso 100% algodón ring spun suave y comfortable.
- Manga, cuello y bajo en colores combinados con efecto doble prenda.
- Doble pespunte en cuello, bajo y mangas que aumenta su resistencia.
- Cinta interior en cuello que refuerza su estructura y reduce la deformación.
- Métodos idóneos de marcaje: serigrafía, bordado, transfer, vinilo, etc.
- Ideal para uso promocional, casual y souvenir.

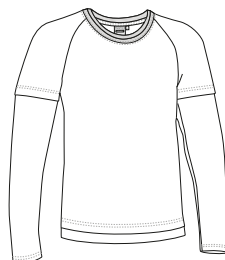

	ADULTO				
TALLAS	S	M	L	XL	XXL
LARGO	64	68	72	76	80
ANCHO	49	52	55	58	61

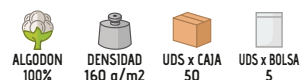

Las prendas que contengan más de un color han de ser lavadas en frío, con mayor cuidado, usando un detergente adecuado. Secar inmediatamente sin tiempo de espera en remojo.

## CAMISETA CATCH

- Camiseta elástica de corte ajustado, con manga larga y cuello redondo.
- Confeccionada en tejido de punto elástico algodón ring spun con elastano suave, comfortable y flexible.
- Cuello redondo de canalé elástico que se adapta cómodamente.
- Doble pespunte en cuello, bajo y mangas que aumenta su resistencia.
- Métodos idóneos de marcaje: serigrafía, bordado, transfer, vinilo, etc.
- Ideal para uso casual y también como prenda interior.

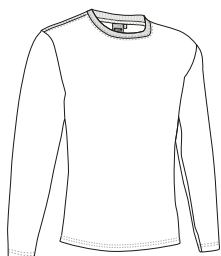

	ADULTO					
TALLAS	XS	S	M	L	XL	XXL
LARGO	58	61	64	67	70	73
ANCHO	44	46	49	51	54	56



## CAMISETA BRENDA

- Camiseta deportiva de mujer, con corte entallado, y muy buena relación calidad precio.
- Confeccionada en tejido técnico bird-eye transpirable, que facilita la evacuación del sudor corporal, y de secado rápido que proporciona mayor comodidad.
- Cuello redondo que se adapta cómodamente.
- Costuras principales planas que minimizan el roce con la piel.
- Doble pespunte en cuello, bajo y mangas que aumenta su resistencia.
- Métodos idóneos de marcaje: sublimación, serigrafía, bordado, transfer, vinilo, etc.
- Ideal para realizar actividades físicas y deportivas, carreras, eventos, torneos, etc.

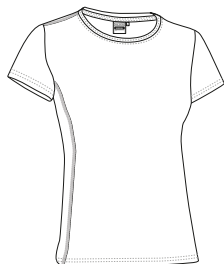

	MUJER					
TALLAS	XS	S	M	L	XL	XXL
LARGO	62	64	66	68	70	72
ANCHO PECHO	43.5	46.5	49.5	52.5	55.5	58.5
ANCHO CINTURA	39	42	44.5	47.5	50.5	53



## CAMISETA PARIS

- Camiseta básica de mujer, ligeramente entallada, versión femenina de nuestra popular camiseta Racing.
- Confeccionada en tejido de punto liso 100% algodón ring spun, suave y confortable.
- Cuello redondo de canalé elástico que se adapta cómodamente.
- Doble pespunte en cuello, bajo y mangas que aumenta su resistencia.
- Métodos idóneos de marcaje: serigrafía, bordado, transfer, vinilo, etc.
- Ideal para múltiples usos: promocional, merchandising, souvenir, casual, etc.

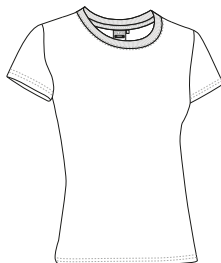

	MUJER					
TALLAS	XS	S	M	L	XL	XXL
LARGO	53	56	59	62	65	68
ANCHO PECHO	39	42	45	48	51	54
ANCHO CINTURA	35	38	41	44	46	48

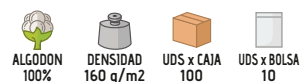





## CAMISETA TIFFANY

- Camiseta de mujer con corte ajustado, manga corta y cuello redondo.
- Confeccionada en tejido de punto elástico algodón ring spun con elastano suave, cómodo y flexible.
- Cuello redondo de canalé elástico que se adapta cómodamente.
- Doble pespunte en mangas y bajo que aumenta su resistencia.
- Métodos idóneos de marcaje: serigrafía, bordado, transfer, vinilo, etc.
- Ideal para múltiples usos: promocional, merchandising, souvenir, casual, etc.

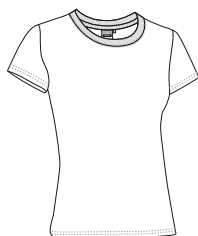

	MUJER					
TALLAS	XS	S	M	L	XL	XXL
LARGO	53	56	59	62	65	68
ANCHO PECHO	38	41	44	47	50	53
ANCHO CINTURA	34	37	40	43	45	47

ALGODÓN  
95%ELASTANO  
5%DENSIDAD  
190 q/m<sup>2</sup>UDS x CAJA  
100UDS x BOLSA  
10

BLANCO



## CAMISETA AMANDA

- Camiseta de mujer con corte ajustado, tirantes anchos y amplio cuello redondo.
- Confeccionada en tejido de punto elástico algodón ring spun con elastano suave, cómodo y flexible.
- Espalda de nadadora que se ajusta al cuerpo y permite mayor libertad de movimientos.
- Tirantes, cuello y sisas ribeteados para un mejor acabado.
- Doble pespunte en bajo que aumenta su resistencia.
- Métodos idóneos de marcaje: serigrafía, bordado, transfer, vinilo, etc.
- Ideal para diferentes usos: promocional, fiesta, casual, laboral, merchandising, etc.



	MUJER					
TALLAS	XS	S	M	L	XL	XXL
LARGO	53	56	59	62	65	68
ANCHO PECHO	38	41	44	47	50	53
ANCHO CINTURA	34	37	40	43	45	47

ALGODÓN  
95%ELASTANO  
5%DENSIDAD  
190 q/m<sup>2</sup>UDS x CAJA  
100UDS x BOLSA  
10

CAMISETA **CANCUN**

- Camiseta de mujer con corte ajustado, manga corta y abertura en forma de lágrima en cuello.
- Confeccionada en tejido de punto elástico algodón ring spun con elastano suave, confortable y flexible.
- Doble pespunte en bajo y mangas que aumenta su resistencia.
- Métodos idóneos de marcaje: serigrafía, bordado, transfer, vinilo, etc.
- Ideal para múltiples usos: promocional, laboral, merchandising, eventos, casual, etc.

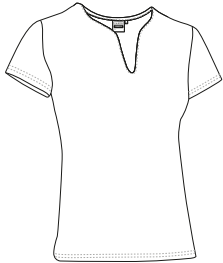

	MUJER					
TALLAS	XS	S	M	L	XL	XXL
LARGO	53	56	59	62	65	68
ANCHO PECHO	38	41	44	47	50	53
ANCHO CINTURA	34	37	40	43	45	47

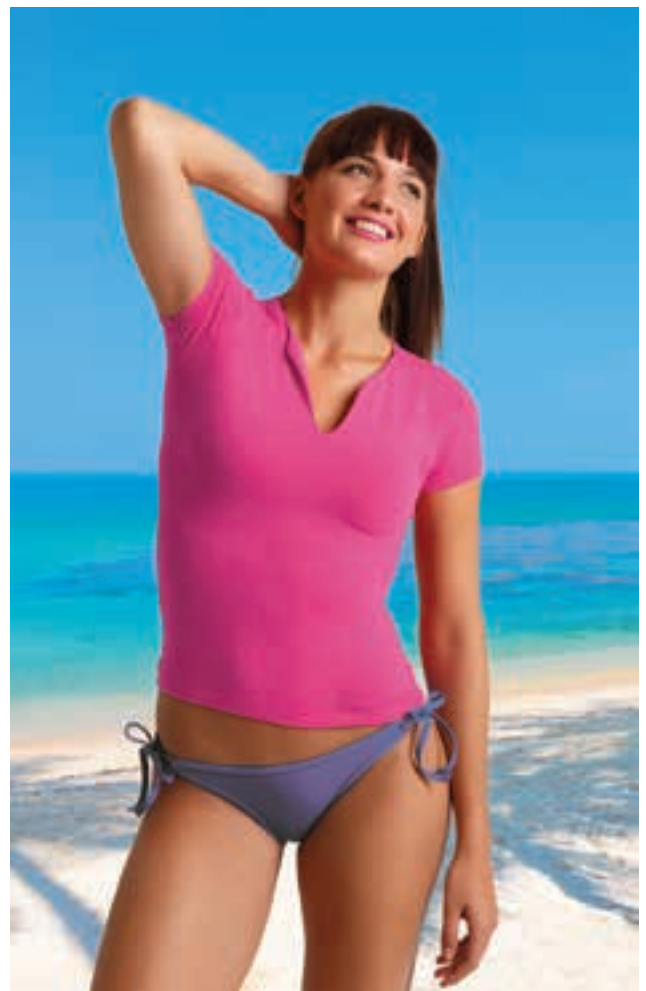
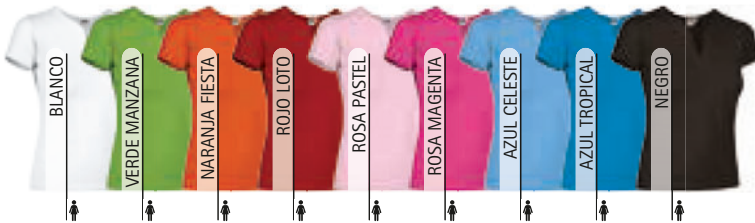
ALGODON  
95%ELASTANO  
5%DENSIDAD  
190 q/m<sup>2</sup>UDS x CAJA  
100UDS x BOLSA  
10CAMISETA **PIN-UP**

- Camiseta de mujer, sin mangas, con corte holgado y escote drapeado.
- Confeccionada en tejido de punto elástico de poliamida con elastano suave y brillante.
- Escote drapeado o tipo hamaca que aporta originalidad y elegancia.
- Cuello y sisas ribeteados para un mejor acabado.
- Doble pespunte en bajo que aumenta su resistencia.
- Métodos idóneos de marcaje: serigrafía, transfer, vinilo, etc.
- Ideal para uso casual.

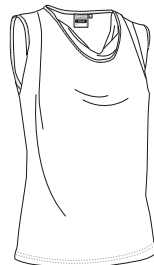

	MUJER					
TALLAS	XS	S	M	L	XL	XXL
LARGO	59	62	65	68	71	74
ANCHO PECHO	41	44	47	50	53	56
ANCHO CINTURA	38.5	41.5	44.5	47.5	50.5	53.5

POLIAMIDA  
83%ELASTANO  
17%DENSIDAD  
200 q/m<sup>2</sup>UDS x CAJA  
40UDS x BOLSA  
1



## CAMISETA BORACAY

- Camiseta de mujer ligeramente entallada, sin mangas, especialmente diseñada para sublimación.
- Confeccionada con tejido de punto liso 100% poliéster con tacto algodón, suave y agradable.
- Tirantes, cuello y sisas ribeteados con canalé para un mejor acabado.
- Métodos idóneos de marcaje: sublimación, serigrafía, bordado, transfer, vinilo, etc.
- Ideal para múltiples usos: promocional, merchandising, casual, fiesta, etc.

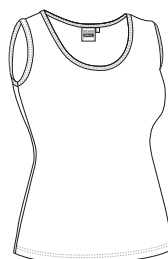

	MUJER			
	S	M	L	XL
TALLAS				
LARGO	58.5	61.5	65	68.5
ANCHO PECHO	44	47	50	53
ANCHO CINTURA	39.5	42.5	45	48



SUBLIMACION

POLIESTER  
100%DENSIDAD  
160 g/m<sup>2</sup>UDS x CAJA  
100UDS x BOLSA  
10

BLANCO

## CAMISETA BELICE

- Camiseta de mujer ligeramente entallada con manga corta, especialmente diseñada para sublimación.
- Confeccionada en tejido 100% poliéster con tacto algodón suave y agradable.
- Cuello redondo de canalé elástico que se adapta cómodamente.
- Doble pespunte en cuello, mangas y bajo que aumenta su resistencia.
- Métodos idóneos de marcaje: sublimación, serigrafía, bordado, transfer, vinilo, etc.
- Ideal para múltiples usos: promocional, merchandising, suvenir, fiesta, etc.

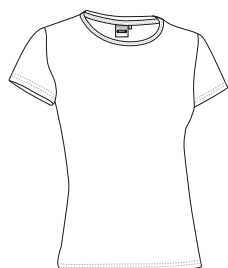

	MUJER					
	XS	S	M	L	XL	XXL
LARGO	60	62	64	66	68	70
ANCHO PECHO	45	48	51	54	57	60
ANCHO CINTURA	41	43.5	46.5	49.5	52.5	55



SUBLIMACION

POLIESTER  
100%DENSIDAD  
160 g/m<sup>2</sup>UDS x CAJA  
100UDS x BOLSA  
10

BLANCO



CAMISETA **FUNKY**

- Camiseta de mujer, con corte ajustado, manga larga recta y cuello redondo.
- Confeccionada en tejido de punto elástico algodón ring spun con elastano suave, confortable y flexible.
- Cuello redondo de canalé elástico que se adapta cómodamente.
- Doble pespunte en bajo y mangas que aumenta su resistencia.
- Métodos idóneos de marcaje: serigrafía, bordado, transfer, vinilo, etc.
- Ideal para uso casual, merchandising, souvenir, etc.



	MUJER					
TALLAS	XS	S	M	L	XL	XXL
LARGO	55	58	61	64	67	70
ANCHO PECHO	38	41	44	47	50	53
ANCHO CINTURA	34	37	40	43	45	47

ALGODON  
95%ELASTANO  
5%DENSIDAD  
190 q/m2UDS x CAJA  
50UDS x BOLSA  
5VESTIDO **LINDA**

- Vestido para mujer en colores lisos, cómodo y muy práctico.
- Confeccionado en tejido de punto liso elástico suave, confortable y flexible.
- Tirantes anchos y cuello redondo amplio que aportan sensación de frescor.
- Cuello y sisas ribeteados para un mejor acabado.
- Doble pespunte en bajo que aumenta su resistencia.
- Métodos idóneos de marcaje: serigrafía, bordado, transfer, vinilo, etc.
- Ideal como prenda de verano.

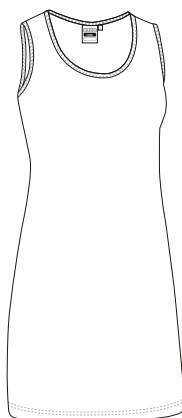

	MUJER			
TALLAS	S	M	L	XL
LARGO	81.5	84.5	87.5	90.5
ANCHO PECHO	45	48	51	54
ANCHO CINTURA	40.5	43.5	46	49

 POLIESTER  
60%

 ALGODON  
35%

 ELASTANO  
5%

 DENSIDAD  
200 q/m2



 UDS x CAJA  
50

 UDS x BOLSA  
1

## VESTIDO INFANTIL INDIANA

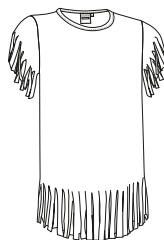

- Camiseta infantil de corte largo con flecos en bajo y mangas, de estilo alegre y divertido.
- Confeccionada en tejido de punto liso mezcla algodón con poliéster más resistente y duradero.
- Cuello ribeteado para un mejor acabado.
- Métodos idóneos de marcaje: serigrafía, bordado, transfer, vinilo, etc.
- Ideal como prenda de verano.



	NIÑA				
TALLAS	1/2	3/4	5/6	7/8	9/11
LARGO	44	49	54	59	64
ANCHO	29	32	35	38	41



## VESTIDO SUNNY

- Vestido de niña de manga corta y cuello redondo en colores combinados, cómodo y práctico.
- Confeccionado en tejido de punto liso mezcla algodón con poliéster resistente y duradero.
- Cuello de canalé elástico que se adapta cómodamente.
- Mangas y bajo con doble pespunte que aumentan su resistencia.
- Frunce elástico en cintura que proporciona adaptabilidad y comodidad.
- Métodos idóneos de marcaje: serigrafía, bordado, transfer, vinilo, etc.
- Ideal como prenda de verano para personalizar en la parte superior.



	NIÑA			
TALLAS	3/4	5/6	7/8	9/11
LARGO	52	58	64.5	71
ANCHO PECHO	34	37	39	42
ANCHO CINTURA	30.5	33	35	37.5



## VESTIDO PARTY

- Vestido de niña sin mangas, con doble falda, cuello redondo y divertido diseño.
- Confeccionado en tejido de punto liso mezcla algodón con poliéster resistente y duradero.
- Cuello y sisas ribeteados para un mejor acabado.
- Frunce elástico en cintura que proporciona adaptabilidad y comodidad.
- Doble pespunte en bajo que aumenta su resistencia.
- Métodos idóneos de marcaje: serigrafía, bordado, transfer, vinilo, etc.
- Ideal como prenda de verano.

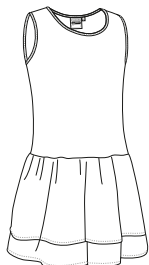

	NIÑA			
TALLAS	3/4	5/6	7/8	9/11
LARGO	49	55.5	62	68
ANCHO PECHO	34	36.5	39	41.5
ANCHO CINTURA	30.5	32.5	35	37

 POLIESTER 50%	 ALGODON 50%	 DENSIDAD 160 g/m <sup>2</sup>	 UDS x CAJA 100	 UDS x BOLSA 10
--	--	--	---	---



## VESTIDO SEVILLANA

- Vestido de niña estampado con doble volante, manga corta, cuello redondo y estilo muy divertido.
- Confeccionado en tejido de punto liso mezcla algodón con poliéster resistente y duradero.
- Tejido con estampado de topos blancos a contraste en mangas y volantes, que aporta originalidad.
- Frunce elástico en cintura que proporciona adaptabilidad y comodidad.
- Doble pespunte en bajo que aumenta su resistencia.
- Métodos idóneos de marcaje: serigrafía, bordado, transfer, vinilo, etc.
- Ideal como prenda de verano.



	NIÑA			
TALLAS	3/4	5/6	7/8	9/11
LARGO	52	58	64.5	71
ANCHO PECHO	34	36.5	39	41.5
ANCHO CINTURA	30.5	32.5	35	37

 POLIESTER 50%	 ALGODON 50%	 DENSIDAD 160 g/m <sup>2</sup>	 UDS x CAJA 100	 UDS x BOLSA 10
--	--	--	---	---



## CAMISETA BEBÉ PUPY

- Camiseta de bebé con corte regular, manga corta y cuello redondo.
- Confeccionada en tejido de punto liso 100% algodón ring spun, suave y confortable.
- Cuello redondo de canalé elástico que se adapta cómodamente.
- Doble pespunte en cuello, mangas y bajo que aumenta su resistencia.
- Abertura en hombro izquierdo con dos botones a presión que facilita su uso.
- Métodos idóneos de marcaje: serigrafía, bordado, transfer, vinilo, etc.
- Ideal para múltiples usos: cotidiano, merchandising, souvenir, etc.

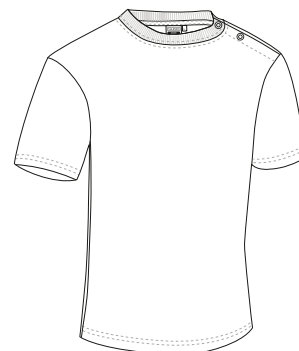

	BEBE			
TALLAS	0/6	6/12	12/18	18/24
LARGO	27	29	32	34
ANCHO	25	27	29	31

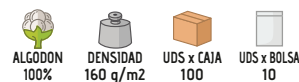

Detalle: hombro izquierdo

## BODY BEBÉ KIDDY

- Body de bebé sin mangas que aporta sensación de frescor.
- Confeccionado en tejido de punto interlock 100% algodón ring spun, suave y confortable.
- Cuello redondo y hombros montados que facilitan la movilidad.
- Costuras ribeteadas en cuello, sisas y bajo que aumentan su resistencia y durabilidad.
- Bajo abierto con botones a presión para facilitar la colocación del pañal.
- Métodos idóneos de marcaje: serigrafía, bordado, transfer, vinilo, etc.
- Ideal para múltiples usos: merchandising, suvenir, como prenda interior, etc.

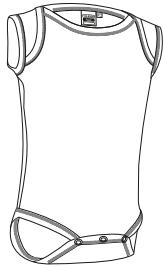

	BEBE			
TALLAS	0/6	6/12	12/18	18/24
LARGO	35	40	45	50
ANCHO	21	23	25	27

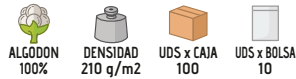

## BODY BEBÉ TEDDY

- Body de bebé de manga corta, cómodo y versátil.
- Confeccionado en tejido de punto interlock 100% algodón ring spun, suave y confortable.
- Cuello redondo y hombros montados que facilitan la movilidad.
- Costuras ribeteadas en cuello, mangas y bajo que aumentan su resistencia y durabilidad.
- Bajo abierto con botones a presión para facilitar la colocación del pañal.
- Métodos idóneos de marcaje: serigrafía, bordado, transfer, vinilo, etc.
- Ideal para múltiples usos: merchandising, suvenir, como prenda interior, etc.

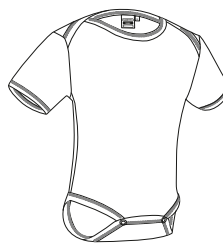

	BEBE			
TALLAS	0/6	6/12	12/18	18/24
LARGO	35	40	45	50
ANCHO	21	23	25	27

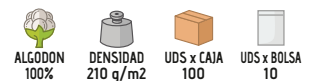





## BODY BEBÉ PICCOLO

- Body de bebé de manga larga, cómodo y versátil.
- Confeccionado en tejido de punto interlock 100% algodón ring spun suave y comfortable.
- Cuello redondo y hombros montados que facilitan la movilidad.
- Costuras ribeteadas en cuello, bajo y puños que aumentan su resistencia y durabilidad.
- Bajo abierto con botones a presión para facilitar el cambio de pañal.
- Métodos idóneos de marcaje: serigrafía, bordado, transfer, vinilo, etc.
- Ideal para uso cotidiano y como prenda interior.



	BEBE			
TALLAS	0/6	6/12	12/18	18/24
LARGO	35	40	45	50
ANCHO	21	23	25	27

ALGODON 100%	DENSIDAD 210 g/m <sup>2</sup>	UDS x CAJA 100	UDS x BOLSA 10
--------------	-------------------------------	----------------	----------------



## BABERO BEBÉ TENDER

- Babero de bebé con cordones.
- Confeccionado con doble capa de tejido: una de popelín liso que facilita la impresión, y otra de rizo absorbente que retiene y empapa líquidos.
- Cordones en parte trasera que facilitan una mejor sujeción.
- Costuras ribeteadadas en todo el contorno que aumentan su resistencia y durabilidad.
- Métodos idóneos de marcaje: serigrafía, transfer, vinilo, etc.
- Ideal para múltiples usos: cotidiano, merchandising, suvenir, etc.

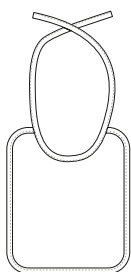

	BEBE
TALLAS	UNICA
LARGO	22
ANCHO	19

EXTERIOR		INTERIOR			
POLIESTER 65%	ALGODON 35%	DENSIDAD 115 g/m <sup>2</sup>	POLIESTER 100%	DENSIDAD 170 g/m <sup>2</sup>	UDS x CAJA 200
					UDS x BOLSA 10



LEGGING MATE **KATY**

- Legging de mujer elástico con cintura ajustable y acabado mate.
- Confeccionado en tejido de punto liso elástico que facilita la movilidad.
- Cintura fruncida con goma elástica para mejor ajuste y mayor comodidad.
- Doble pespunte en bajo que aumenta su resistencia.
- Métodos idóneos de marcaje: serigrafía, transfer, vinilo, etc.
- Ideal para llevar como pantalón y también debajo de otras prendas.

	MUJER					
TALLAS	XS	S	M	L	XL	XXL
LARGO	94.5	96.5	98.5	100.5	102.5	104.5
EQUIVALENCIA TALLA	34-35-36	37-38-39	40-41-42	43-44-45	46-47-48	49-50-51

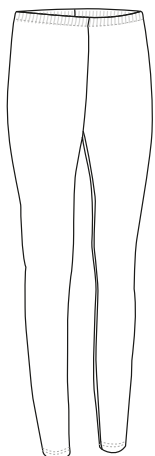
POLIESTER  
65%VISCOSA  
25%ELASTANO  
10%DENSIDAD  
200 q/m<sup>2</sup>UDS x CAJA  
40UDS x BOLSA  
1LEGGING BRILLANTE **LARA**

- Legging de mujer elástico con cintura ajustable y acabado brillante.
- Confeccionado en tejido de punto liso elástico que facilita la movilidad.
- Cintura fruncida con goma elástica para mejor ajuste y mayor comodidad.
- Doble pespunte en bajo que aumenta su resistencia.
- Métodos idóneos de marcaje: serigrafía, transfer, vinilo, etc.
- Ideal para llevar como pantalón y también debajo de otras prendas.

	MUJER					
TALLAS	XS	S	M	L	XL	XXL
LARGO	94.5	96.5	98.5	100.5	102.5	104.5
EQUIVALENCIA TALLAS	34-35-36	37-38-39	40-41-42	43-44-45	46-47-48	49-50-51

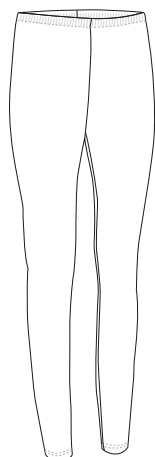
POLIAMIDA  
85%ELASTANO  
17%DENSIDAD  
200 q/m<sup>2</sup>UDS x CAJA  
40UDS x BOLSA  
1



## MALLAS MUJER ACTION

- Mallas cortas deportivas de mujer, con largura por encima de la rodilla, elásticas y transpirables.
- Confeccionadas en tejido elástico stretch-tec con elastano que facilita la movilidad.
- Cintura fruncida con goma elástica para mejor ajuste y mayor comodidad.
- Contiene bolsillo interior en la cintura para guardar objetos personales.
- Doble pespunte en bajo que aumenta su resistencia.
- Métodos idóneos de marcaje: serigrafía, transfer, vinilo, etc.
- Ideales para practicar deporte tanto en interior como en exterior.

	MUJER					
TALLAS	XS	S	M	L	XL	XXL
LARGO	35	36	37	38	39	40
EQUIVALENCIA TALLAS	34-35-36	37-38-39	40-41-42	43-44-45	46-47-48	49-50-51

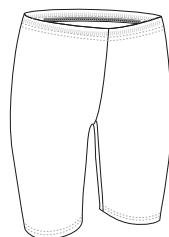

POLIAMIDA  
83%



ELASTANO  
17%



DENSIDAD  
250 g/m<sup>2</sup>



UDS x CAJA  
40



UDS x BOLSA  
1



## MALLAS MUJER PILATES

- Mallas deportivas de mujer con largura tres cuartos, por debajo de la rodilla, elásticas y transpirables.
- Confeccionadas en tejido elástico stretch-tec con elastano que facilita la movilidad.
- Cintura con goma elástica para mejor ajuste y mayor comodidad.
- Contiene bolsillo interior en la cintura para guardar objetos personales.
- Doble pespunte en bajo que aumenta su resistencia.
- Métodos idóneos de marcaje: serigrafía, transfer, vinilo, etc.
- Ideales para practicar actividades deportivas tanto en interior como en exterior.

	MUJER					
TALLAS	XS	S	M	L	XL	XXL
LARGO	60	61.5	63	64.5	66	67.5
EQUIVALENCIA TALLAS	34-35-36	37-38-39	40-41-42	43-44-45	46-47-48	49-50-51



POLIAMIDA  
83%



ELASTANO  
17%



DENSIDAD  
250 g/m<sup>2</sup>



UDS x CAJA  
40



UDS x BOLSA  
1



MALLAS MUJER **WONDER**

- Mallas largas deportivas de mujer, elásticas y transpirables.
- Confeccionadas en tejido elástico stretch-tec con elastano que facilita la movilidad.
- Cintura fruncida con goma elástica que proporciona un mejor ajuste al cuerpo.
- Contiene bolsillo interior en la cintura para guardar objetos personales.
- Métodos idóneos de marcaje: serigrafía, transfer, vinilo, etc.
- Ideales para practicar actividades deportivas tanto en interior como en exterior.

	MUJER					
TALLAS	XS	S	M	L	XL	XXL
LARGO	89.5	91.5	93.5	95.5	97.5	99.5
EQUIVALENCIA TALLAS	34-35-36	37-38-39	40-41-42	43-44-45	46-47-48	49-50-51

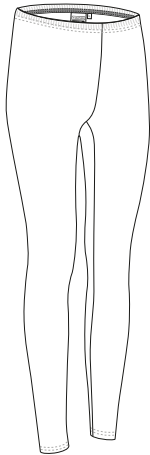
MALLAS **RECORD**

- Mallas deportivas de hombre cortas, elásticas y transpirables.
- Confeccionadas en tejido elástico stretch-tec con elastano que facilita la movilidad.
- Cintura con goma elástica y cordón para mejor ajuste y mayor comodidad.
- Contiene bolsillo interior en la cintura para guardar objetos personales.
- Métodos idóneos de marcaje: serigrafía, transfer, vinilo, etc.
- Ideales para practicar actividades deportivas tanto en interior como en exterior.

	ADULTO					
TALLAS	XS	S	M	L	XL	XXL
LARGO	38	39	40	41	42	43
EQUIVALENCIA TALLAS	34-35-36	37-38-39	40-41-42	43-44-45	46-47-48	49-50-51

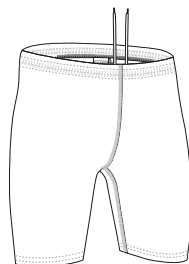



## MALLAS JUMP

- Mallas deportivas de hombre, con largura tres cuartos por debajo de la rodilla, elásticas y transpirables.
- Confeccionadas en tejido elástico stretch-tec con elastano que facilita la movilidad.
- Cintura con goma elástica y cordón para mejor ajuste y mayor comodidad.
- Contiene bolsillo interior en la cintura para guardar objetos personales.
- Métodos idóneos de marcaje: serigrafía, transfer, vinilo, etc.
- Ideales para practicar actividades deportivas tanto en interior como en exterior.

	ADULTO					
TALLAS	XS	S	M	L	XL	XXL
LARGO	62.5	64	65.5	67	68.5	70
EQUIVALENCIA TALLAS	34-35-36	37-38-39	40-41-42	43-44-45	46-47-48	49-50-51

POLIAMIDA  
83%ELASTANO  
17%DENSIDAD  
250 q/m2UDS x CAJA  
40UDS x BOLSA  
1

## MALLAS DRICEPS

- Mallas deportivas de hombre largas, elásticas y transpirables.
- Confeccionadas en tejido elástico stretch-tec con elastano que facilita la movilidad.
- Cintura con goma elástica y cordón para mejor ajuste y mayor comodidad.
- Contiene bolsillo interior en la cintura para guardar objetos personales.
- Métodos idóneos de marcaje: serigrafía, transfer, vinilo, etc.
- Ideales para practicar actividades deportivas tanto en interior como en exterior.

	ADULTO					
TALLAS	XS	S	M	L	XL	XXL
LARGO	91.5	93.5	95.5	97.5	99.5	101.5
EQUIVALENCIA TALLAS	34-35-36	37-38-39	40-41-42	43-44-45	46-47-48	49-50-51

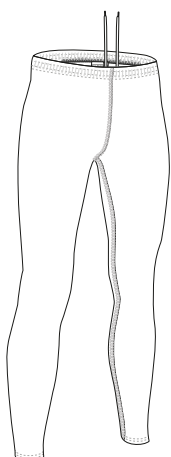
POLIAMIDA  
83%ELASTANO  
17%DENSIDAD  
250 q/m2UDS x CAJA  
40UDS x BOLSA  
1

## PANTALÓN INTERIOR TÉRMICO **ASTUN**

- Pantalón polar interior térmico.
- Confeccionado en tejido micropolar anti-peeling agradable al contacto con la piel.
- Cintura fruncida con goma elástica para mejor ajuste y mayor comodidad.
- Cintas elásticas en tobillos que proporcionan una mejor sujeción del pantalón a los pies evitando que se suban.
- Doble pespunte en bajo que aumenta su resistencia.
- Ideal como prenda interior en exteriores y en lugares muy fríos.

	ADULTO							GRANDE
TALLAS	XS	S	M	L	XL	XXL	3XL	
LARGO	99	101	103	105	107	109	111	
EQUIVALENCIA TALLAS	34-35-36	37-38-39	40-41-42	43-44-45	46-47-48	49-50-51	52-53-54	

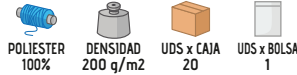
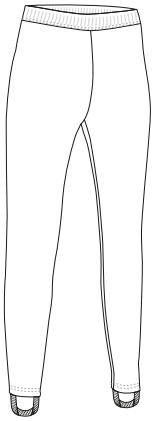

## MALLAS SEGUNDA PIEL **LANDAL**

- Mallas segunda piel interiores elásticas con alta retención térmica.
- Confeccionadas en tejido intarsia 2D de gran transpirabilidad y elasticidad.
- Ensambladas mediante los métodos seamless (sin costuras) y flat seam (costuras planas) que minimizan el roce con la piel.
- Diseño anatómico y dinámico que favorece la movilidad del usuario.
- Ideales como prenda interior para actividades que requieran esfuerzo físico.

	ADULTO				
TALLAS	S	M	L	XL	XXL
LARGO	90	93	96	99	102
EQUIVALENCIA TALLAS	37-38-39	40-41-42	43-44-45	46-47-48	49-50-51

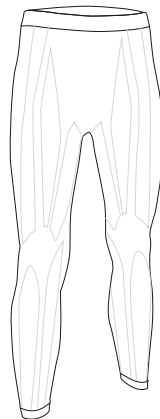



## CAMISETA SEGUNDA PIEL **COLDASY**

- Camiseta segunda piel interior elástica de manga corta con alta retención térmica.
- Confeccionada en tejido intarsia 2D de gran transpirabilidad y elasticidad.
- Ensamblada mediante los métodos seamless (sin costuras) y flat seam (costuras planas) que minimizan el roce con la piel.
- Diseño anatómico y dinámico que favorece la movilidad del usuario.
- Ideal como prenda interior para actividades que requieran esfuerzo físico.

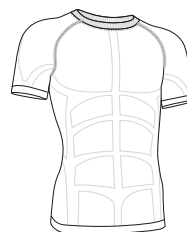

	ADULTO				
TALLAS	S	M	L	XL	XXL
LARGO	56	59	62	65	68
ANCHO	35.5	38	40.5	43	45.5

POLIAMIDA 90%
 ELASTANO 10%
 DENSIDAD 230 q/m<sup>2</sup>
 UDS x CAJA 40
 UDS x BOLSA 1



## CAMISETA SEGUNDA PIEL **SKYNET**

- Camiseta segunda piel interior elástica de manga larga con alta retención térmica.
- Confeccionada en tejido intarsia 2D de gran transpirabilidad y elasticidad.
- Ensamblada mediante los métodos seamless (sin costuras) y flat seam (costuras planas) que minimiza el roce con la piel.
- Diseño anatómico y dinámico que favorece la movilidad del usuario.
- Ideal como prenda interior para actividades que requieran esfuerzo físico.

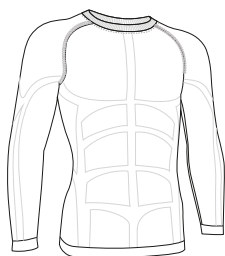

	ADULTO				
TALLAS	S	M	L	XL	XXL
LARGO	56	59	62	65	68
ANCHO	35.5	38	40.5	43	45.5

POLIAMIDA 90%
 ELASTANO 10%
 DENSIDAD 230 q/m<sup>2</sup>
 UDS x CAJA 40
 UDS x BOLSA 1

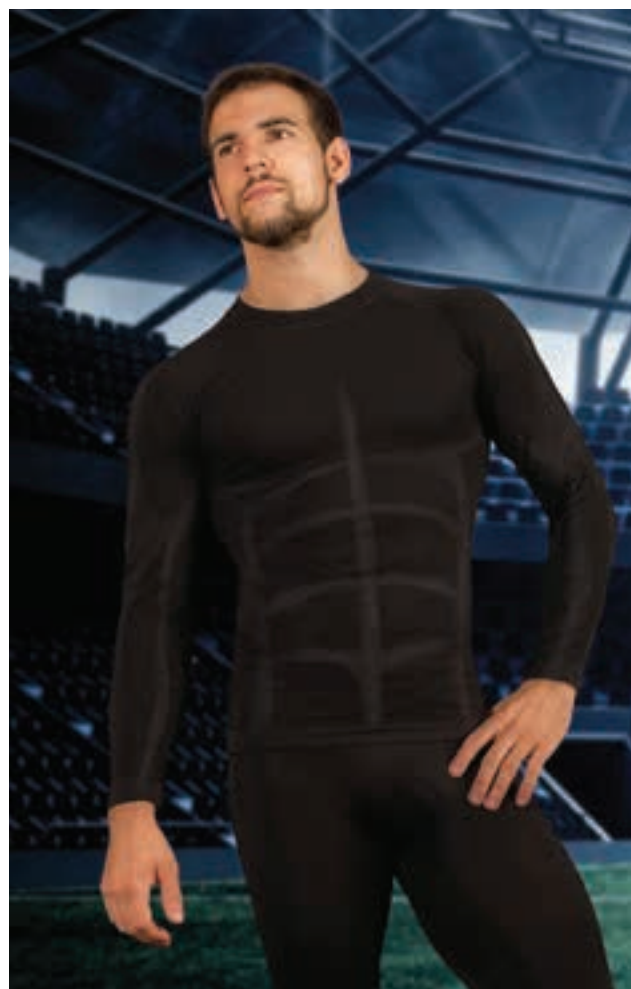

CAMISETA TÉCNICA **RESISTANCE**

- Camiseta técnica deportiva de manga corta, con muy buena relación calidad-precio.
- Confeccionada en tejido técnico bird-eye transpirable que facilita el secado rápido y la eliminación del sudor.
- Manga ranglán que aporta un mayor confort y favorece la movilidad.
- Costuras planas en sisas, mangas y laterales que minimizan el roce con la piel.
- Doble pespunte en cuello, mangas y bajo que aumenta su resistencia.
- Métodos idóneos de marcaje: sublimación, serigrafía, bordado, transfer, vinilo, etc.
- Ideal para realizar actividades físicas y deportivas.

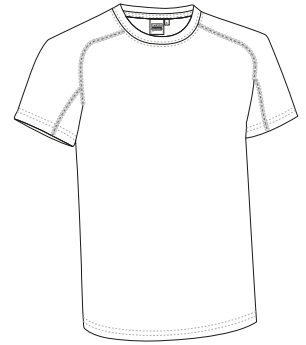

	NIÑO			ADULTO				
TALLAS	4/5	6/8	10/12	S	M	L	XL	XXL
LARGO	50	55	60	66	69	72	75	78
ANCHO	37	41	45	48	51	54	57	60

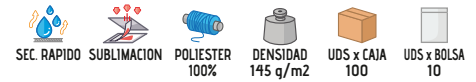



# CAMISETA TÉCNICA CHALLENGE

- Camiseta técnica deportiva de manga corta y cuello redondo.
- Confeccionada en tejido técnico con estructura hexagonal transpirable que facilita el secado rápido y la eliminación del sudor.
- Costados con tejido técnico microperforado que aumenta la transpiración y la ventilación.
- Bajo curvado con la parte posterior más larga que proporciona un mayor confort.
- Costuras planas en sisas y costados que minimizan el roce con la piel.
- Métodos idóneos de marcaje: sublimación, serigrafía, bordado, transfer, vinilo, etc.
- Ideal para realizar actividades físicas y deportivas.

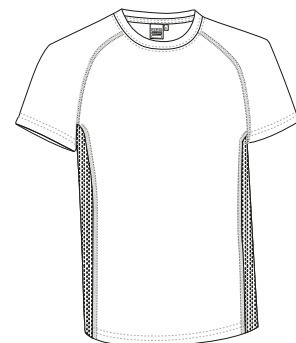

	NIÑO						ADULTO				
TALLAS	4	6	8	10	12	14	S	M	L	XL	XXL
LARGO	46	49.5	53.5	57	61	65.5	70.5	73.5	77	80	83
ANCHO	36	38	40.5	43	45	47	49.5	52.5	55.5	58.5	61.5



CAMISETA TÉCNICA **REVOLUTION**

- Camiseta técnica deportiva de manga corta raglán con diseño jaspeado vigoré.
- Confeccionada en tejido técnico vigoré transpirable que facilita el secado rápido y la eliminación del sudor.
- Cuello redondo de canalé elástico que se adapta cómodamente.
- Costuras planas en sisas, mangas y laterales que minimizan el roce con la piel.
- Métodos idóneos de marcaje: serigrafía, bordado, transfer, vinilo, etc.
- Ideal para realizar actividades físicas y deportivas.

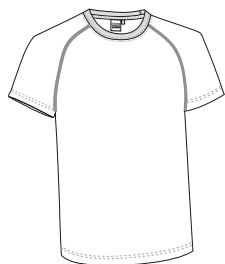

	ADULTO				
TALLAS	S	M	L	XL	XXL
ANCHO	50.5	53.5	56.5	59.5	62.5
ALTO	68	71	74	77.5	80.5



SEC. RAPIDO



POLIESTER 100%



DENSIDAD 150 q/m2



UDS x CAJA 100



UDS x BOLSA 10



ANTRACITA VIGORE



VERDE MANZANA VIGORE



ROJO LOTO VIGORE



AZUL ROYAL VIGORE



NARANJA FIESTA VIGORE

CAMISETA TÉCNICA **SPRINT**

- Camiseta técnica deportiva sin mangas que aporta sensación de frescor.
- Confeccionada en tejido técnico bird-eye transpirable que facilita el secado rápido y la eliminación del sudor.
- Costuras planas en hombros y axilas que minimizan el roce con la piel.
- Doble pespunte en bajo y sisas que aumenta su resistencia.
- Métodos idóneos de marcaje: sublimación, serigrafía, bordado, transfer, vinilo, etc.
- Ideal para realizar actividades físicas y deportivas.

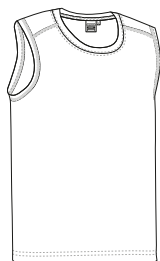

	ADULTO				
TALLAS	S	M	L	XL	XXL
LARGO	66	69	72	75	78
ANCHO	48	51	54	57	60



SEC. RAPIDO



SUBLIMACION



POLIESTER 100%



DENSIDAD 145 q/m2



UDS x CAJA 100



UDS x BOLSA 10



BLANCO



NEGRO



## CAMISETA TRAIL NEPAL

- Camiseta técnica deportiva de manga corta, especialmente indicada para trail running.
- Confeccionada en tejido técnico bird-eye transpirable que facilita el secado rápido y la eliminación del sudor.
- Costados con tejido técnico microperforado que aumenta la transpiración y la ventilación.
- Cuello tipo mao con abertura de media cremallera que aporta ventilación adicional.
- Costuras planas en hombros y axilas que minimizan el roce con la piel.
- Métodos idóneos de marcaje: sublimación, serigrafía, bordado, transfer, vinilo, etc.
- Ideal para realizar actividades físicas y deportivas.



	ADULTO				
TALLAS	S	M	L	XL	XXL
LARGO	69	72	75.5	78.5	82
ANCHO	50	53	56	59	62



## CAMISETA TÉCNICA BRICKPLUS

- Camiseta técnica deportiva de manga corta, con cuello redondo y diseño bicolor.
- Confeccionada en tejido técnico bird-eye transpirable que facilita el secado rápido y la eliminación del sudor.
- Diseño bicolor y fácilmente combinable: costuras, detalles en hombros y laterales en colores vivos combinados a contraste con blanco.
- Costuras planas en hombros y axilas que minimizan el roce con la piel.
- Métodos idóneos de marcaje: sublimación sobre color blanco, serigrafía, bordado, transfer, vinilo, etc.
- Ideal para realizar actividades físicas y deportivas.

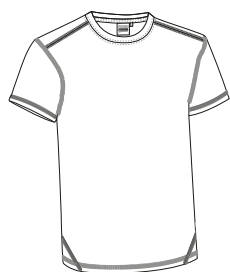

	ADULTO				
TALLAS	S	M	L	XL	XXL
LARGO	66	69	72.5	75.5	78.5
ANCHO	50	53	56	59	62

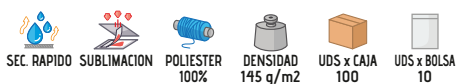

## CAMISETA TÉCNICA LEOPARD

- Camiseta técnica deportiva de manga corta, con cuello redondo y diseño bicolor.
- Confeccionada en tejido técnico bird-eye transpirable que facilita el secado rápido y la eliminación del sudor.
- Color blanco de base con bandas laterales combinadas con color a contraste.
- Costuras planas en hombros y axilas que minimizan el roce con la piel.
- Métodos idóneos de marcaje: sublimación sobre color blanco, serigrafía, bordado, transfer, vinilo, etc.
- Ideal para realizar actividades físicas y deportivas.

	NIÑO			ADULTO				
TALLAS	4/5	6/8	10/12	S	M	L	XL	XXL
LARGO	48	54	62	66	69	72	75	78
ANCHO	35	40.5	46	49.5	53	56	59	62

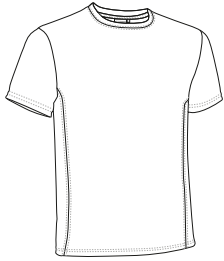

- SEC. RAPIDO
- SUBLIMACION
- POLIESTER 100%
- DENSIDAD 145 q/m2
- UDS x CAJA 100
- UDS x BOLSA 10



Las prendas que contengan más de un color han de ser lavadas en frío, con mayor cuidado, usando un detergente adecuado. Secar inmediatamente sin tiempo de espera en remojo.



## CAMISETA TÉCNICA MAURICE

- Camiseta técnica deportiva de manga corta con diseño tricolor.
- Confeccionada en tejido técnico bird-eye transpirable que facilita el secado rápido y la eliminación del sudor.
- Confeccionada con canesú negro y vivo curvado en color blanco, combinado con cuerpo a contraste en colores llamativos.
- Doble pespunte en bajo, mangas y sisas que aumenta su resistencia.
- Métodos idóneos de marcaje: serigrafía, bordado, transfer, vinilo, etc.
- Ideal para realizar actividades físicas y deportivas.

	NIÑO			ADULTO				
TALLAS	4/5	6/8	10/12	S	M	L	XL	XXL
LARGO	48	54	62	66	69	72	75	78
ANCHO	35.5	41	46.5	50	53	56	59	62

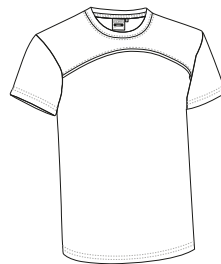

- SEC. RAPIDO
- POLIESTER 100%
- DENSIDAD 145 q/m2
- UDS x CAJA 100
- UDS x BOLSA 10



Las prendas que contengan más de un color han de ser lavadas en frío, con mayor cuidado, usando un detergente adecuado. Secar inmediatamente sin tiempo de espera en remojo.



## CAMISETA TÉCNICA ROCKSPEED

- Camiseta técnica deportiva de manga corta con cuello redondo y diseño bicolor.
- Confeccionada en tejido técnico bird-eye transpirable que facilita el secado rápido y la eliminación del sudor.
- Costados con tejido técnico microperforado que aumenta la transpiración y la ventilación.
- Manga ranglán que aporta un mayor confort y favorece la movilidad.
- Costuras planas en sisas, mangas y laterales que minimizan el roce con la piel.
- Métodos idóneos de marcaje: sublimación, serigrafía, bordado, transfer, vinilo, etc.
- Ideal para realizar actividades físicas y deportivas.

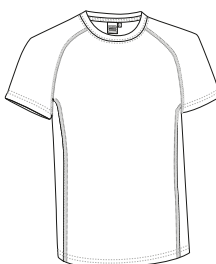

	ADULTO				
TALLAS	S	M	L	XL	XXL
LARGO	69	72	75.5	78.5	82
ANCHO	49.5	52.5	55.5	58.5	61.5

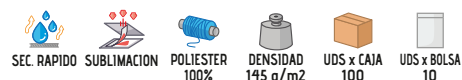

Las prendas que contengan más de un color han de ser lavadas en frío, con mayor cuidado, usando un detergente adecuado. Secar inmediatamente sin tiempo de espera en remojo.

## CAMISETA TÉCNICA LANDING

- Camiseta técnica deportiva de manga corta con cuello redondo y diseño bicolor.
- Confeccionada en tejido técnico vigoré transpirable que facilita el secado rápido y la eliminación del sudor.
- Manga ranglán que aporta un mayor confort y favorece la movilidad.
- Costuras planas en sisas, mangas y laterales que minimizan el roce con la piel.
- Métodos idóneos de marcaje: serigrafía, bordado, transfer, vinilo, etc.
- Ideal para realizar actividades físicas y deportivas.

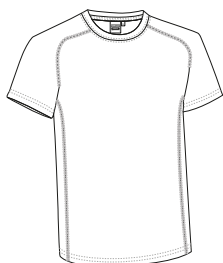

	ADULTO				
TALLAS	S	M	L	XL	XXL
LARGO	69	72	75.5	78.5	82
ANCHO	50	53	56	59	62



CAMISETA TÉCNICA **MARATHONER**

- Camiseta técnica de manga corta, con cuello redondo y diseño bicolor.
- Confeccionada en tejido técnico dry-knit transpirable con doble estructura que favorece la evacuación del sudor hacia el exterior proporcionando un mayor confort.
- Bandas laterales en color a contraste que aportan originalidad.
- Manga ranglán que aporta un mayor confort y favorece la movilidad.
- Costuras planas en sisas y costados que minimizan el roce con la piel.
- Métodos idóneos de marcaje: serigrafía, bordado, transfer, vinilo, etc.
- Ideal para realizar actividades físicas y deportivas.

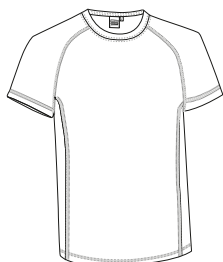

	ADULTO				
TALLAS	S	M	L	XL	XXL
LARGO	69	72	75.5	78.5	81
ANCHO	50	53	56	59	62

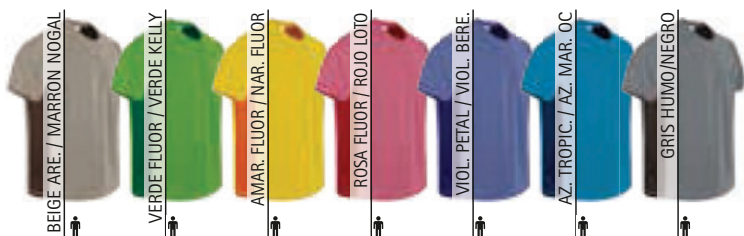

Las prendas que contengan más de un color han de ser lavadas en frío, con mayor cuidado, usando un detergente adecuado. Secar inmediatamente sin tiempo de espera en remojo.

CAMISETA TÉCNICA **CROSSING**

- Camiseta técnica deportiva de manga larga con puño.
- Confeccionada en tejido técnico bird-eye transpirable que facilita el secado rápido y la eliminación del sudor.
- Manga ranglán partida que aporta un mayor confort y favorece la movilidad.
- Costuras planas en sisas y mangas que minimizan el roce con la piel.
- Métodos idóneos de marcaje: sublimación, serigrafía, bordado, transfer, vinilo, etc.
- Ideal para realizar actividades físicas y deportivas.

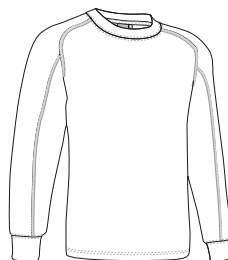

	ADULTO				
TALLAS	S	M	L	XL	XXL
LARGO	66	69	72	75	78
ANCHO	48	51	54	57	60

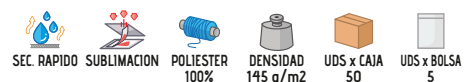



## PETO DEPORTIVO WEMBLEY

- Peto deportivo multiusos que facilita la identificación de equipos, grupos o personas.
- Confeccionado en tejido técnico move dry que favorece el secado rápido y transpirable que facilita la evacuación del sudor.
- Doble pespunte en cuello, bajo y mangas que aumenta su resistencia.
- Métodos idóneos de marcaje: sublimación, serigrafía, bordado, transfer, vinilo, etc.
- Ideal para entrenamientos, juegos, partidos, eventos o actividades donde sea necesario identificar visualmente a las personas participantes.

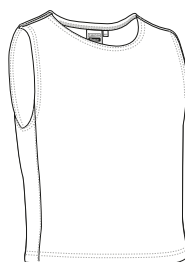

	NIÑO	JUNIOR	ADULTO
TALLAS	NIÑO	JUNIOR	ADULTO
LARGO	50	60	69
ANCHO	44	56	66



## PETO DEPORTIVO TRAINING

- Peto deportivo multiusos que permite identificar visualmente diferentes equipos, grupos o personas.
- Confeccionado con tejido de rejilla que favorece la ventilación corporal y la transpiración.
- Doble pespunte en cuello, bajo y sisas que aumenta su resistencia.
- Métodos idóneos de marcaje: serigrafía, vinilo, etc.
- Ideal para entrenamientos, juegos, partidos, eventos o actividades donde sea necesario identificar visualmente a las personas participantes.

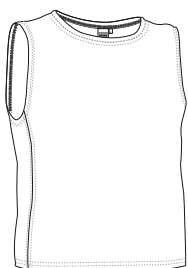

	NIÑO	JUNIOR	ADULTO
TALLAS	NIÑO	JUNIOR	ADULTO
LARGO	52.5	63	73.5
ANCHO	45	55	65

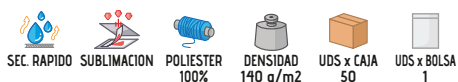

## PETO REVERSIBLE PARADE

- Peto deportivo reversible multiusos que permite identificar visualmente diferentes equipos, grupos o personas.
- Confeccionado con doble capa de tejido de rejilla que favorece la ventilación corporal y la transpiración.
- Colores contrastados que permiten la creación de dos grupos o equipos dando fácilmente la vuelta a la prenda.
- Doble pespunte en cuello, bajo y sisas que aumenta su resistencia.
- Métodos idóneos de marcaje: serigrafía, vinilo, etc.
- Ideal para entrenamientos, juegos, partidos, eventos o actividades donde sea necesario identificar visualmente a las personas participantes.

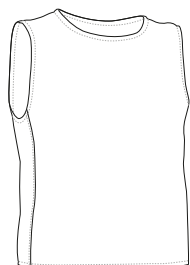

	NIÑO	JUNIOR	ADULTO
TALLAS	NIÑO	JUNIOR	ADULTO
LARGO	51	59.5	68
ANCHO	47	57	67



Las prendas que contengan más de un color han de ser lavadas en frío, con mayor cuidado, usando un detergente adecuado. Secar inmediatamente sin tiempo de espera en remojo.



## PETO IOWA

- Peto multiusos que permite identificar a sus usuarios colocándolo encima de la ropa.
- Fabricado en tejido liso transpirable 100% poliéster de tacto suave y agradable.
- Laterales separados mediante cintas elásticas para un mejor ajuste.
- Cuello y contornos con vivo que refuerzan su estructura.
- Métodos idóneos de marcaje: sublimación, serigrafía, transfer, vinilo, etc.
- Ideal para entrenamientos, juegos, partidos o actividades que requieran identificar grupos, equipos o personas.

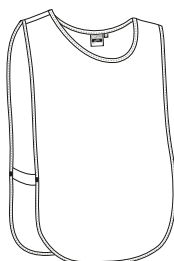

	NIÑO	JUNIOR	ADULTO
TALLAS	NIÑO	JUNIOR	ADULTO
LARGO	45.5	54.5	63.5
ANCHO	38	46	54





# PANTALÓN CORTO COLLEGE

- Pantalón corto deportivo técnico con amplia variedad de colores que lo hacen fácilmente combinable con otras prendas deportivas.
- Confeccionada en tejido técnico move dry transpirable que facilita el secado rápido y la eliminación del sudor.
- Cintura con goma elástica y cordón para mejor ajuste y mayor comodidad.
- Doble pespunte en bajo que aumenta su resistencia.
- Métodos idóneos de marcaje: sublimación, serigrafía, bordado, transfer, vinilo, etc.
- Ideal para crear equipaciones deportivas.

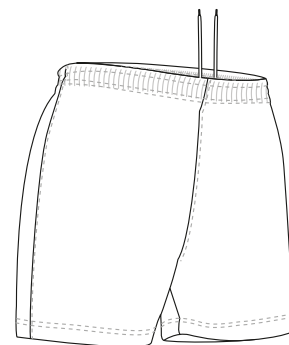

SEC. RAPIDO



SUBLIMACION



POLIESTER 100%



DENSIDAD 150 g/m2



UDS x CAJA 40



UDS x BOLSA 1

	NIÑO				ADULTO					GRANDE
TALLAS	3	4/5	6/8	10/12	S	M	L	XL	XXL	3XL
LARGO	28.5	32	35.5	39	42.5	43.5	45	46	47	48.5
EQUIVALENCIA TALLAS	25-26-27	28-29-30	31-32-33	34-35-36	37-38-39	40-41-42	43-44-45	46-47-48	49-50-51	52-53-54



# PANTALÓN CORTO MILAN

- Pantalón corto deportivo técnico, con banda lateral en color a contraste, fácilmente combinable con otras prendas deportivas.
- Confeccionada en tejido técnico move dry transpirable que facilita el secado rápido y la eliminación del sudor.
- Cintura con goma elástica y cordón para mejor ajuste y mayor comodidad.
- Doble pespunte en bajo que aumenta su resistencia.
- Métodos idóneos de marcaje: sublimación, serigrafía, bordado, transfer, vinilo, etc.
- Ideal para crear equipaciones deportivas.

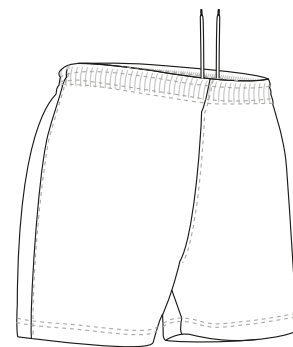

	NIÑO				ADULTO				
TALLAS	3	4/5	6/8	10/12	S	M	L	XL	XXL
LARGO	28.5	32	35.5	39	42.5	43.5	45	46	47
EQUIVALENCIA TALLAS	25-26-27	28-29-30	31-32-33	34-35-36	37-38-39	40-41-42	43-44-45	46-47-48	49-50-51

SEC. RAPIDO   
 SUBLIMACION   
 POLIESTER 100%   
 DENSIDAD 150 q/m2   
 UDS x CAJA 40   
 UDS x BOLSA 1



\* Complemento hombre: Camiseta técnica RESISTANCE (página 56). \* Complemento mujer: Camiseta técnica RESISTANCE (página 56). \* Complemento niño: Camiseta técnica RESISTANCE (página 56).





## BERMUDA JOGGING

- Pantalón corto deportivo, cómodo y fresco.
- Fabricado en tejido de punto liso 100% algodón ring spun, suave y comfortable.
- Cintura con goma elástica y cordón para mejor ajuste y mayor comodidad.
- Dos bolsillos en las caderas para tener todo accesible.
- Doble pespunte en bajo que aumenta su resistencia.
- Métodos idóneos de marcaje: serigrafía, bordado, transfer, vinilo, etc.
- Ideal para practicar deporte y para uso cotidiano.

	NIÑO		
TALLAS	4/5	6/8	10/12
LARGO	33.5	36	38.5
EQUIVALENCIA TALLAS	28-29-30	31-32-33	34-35-36

	ADULTO				
TALLAS	S	M	L	XL	XXL
LARGO	41	44	46.5	49	51.5
EQUIVALENCIA TALLAS	37-38-39	40-41-42	43-44-45	46-47-48	49-50-51

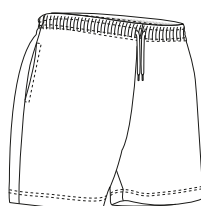

ALGODON 100%  
 DENSIDAD 200 g/m<sup>2</sup>  
 UDS x CAJA 50  
 UDS x BOLSA 5



## BERMUDA CAMPUS

- Pantalón corto multiusos, ligero y transpirable.
- Confeccionado en tejido transpirable de microfibra que proporciona secado rápido.
- Cintura con goma elástica y cordón para mejor ajuste y mayor comodidad.
- Dos bolsillos en las caderas y un bolsillo trasero para tener todo accesible.
- Pespunte reforzado en bragueta y costados que aumenta su resistencia.
- Métodos idóneos de marcaje: serigrafía, bordado, transfer, vinilo, etc.
- Ideal para practicar deporte.

	NIÑO		
TALLAS	4/5	6/8	10/12
LARGO	36	40	44
EQUIVALENCIA TALLAS	28-29-30	31-32-33	34-35-36

	ADULTO				
TALLAS	S	M	L	XL	XXL
LARGO	47	48	49	50	51
EQUIVALENCIA TALLAS	37-38-39	40-41-42	43-44-45	46-47-48	49-50-51

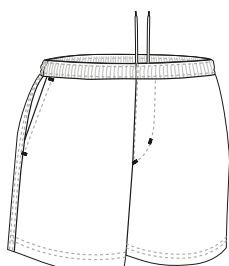

POLIESTER 100%  
 DENSIDAD 130 g/m<sup>2</sup>  
 UDS x CAJA 50  
 UDS x BOLSA 5



# SHORT BAYWATCH

- Pantalón corto de doble uso: bañador o pantalón deportivo.
- Confeccionado en tejido de microfibra que proporciona secado rápido.
- Cintura con goma elástica y cordón para mejor ajuste y mayor comodidad.
- Dos bolsillos en las caderas para tener todo accesible.
- Incluye redecilla interior para usarlo como bañador sin llevar ropa interior.
- Métodos idóneos de marcaje: serigrafía, bordado, transfer, vinilo, etc.
- Ideal como pantalón deportivo en actividades acuáticas: socorristas, monitores, y como bañador para uso personal.

		NIÑO			
TALLAS		3	4/5	6/8	10/12
LARGO		23.5	27	30.5	34
EQUIVALENCIA TALLAS		25-26-27	28-29-30	31-32-33	34-35-36

		ADULTO				
TALLAS		S	M	L	XL	XXL
LARGO		37.5	38.5	40	41	42
EQUIVALENCIA TALLAS		37-38-39	40-41-42	43-44-45	46-47-48	49-50-51

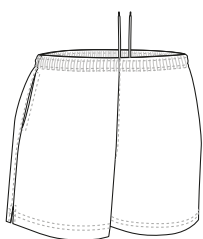

POLIESTER 100%  
 DENSIDAD 130 g/m<sup>2</sup>  
 UDS x CAJA 50  
 UDS x BOLSA 1



# BAÑADOR BUCANAN

- Bañador de color liso en tejido suave y agradable.
- Confeccionado en tejido de poliamida hidrorrepelente.
- Cintura con goma elástica y cordón para mejor ajuste y mayor comodidad.
- Dos bolsillos en las caderas y un bolsillo trasero con cierre de velcro para tener todo accesible.
- Incluye redecilla interior para poder usarlo como bañador sin llevar ropa interior.
- Métodos idóneos de marcaje: serigrafía, bordado, transfer, vinilo, etc.
- Ideal como pantalón deportivo en actividades acuáticas: socorristas, monitores, y como bañador para uso personal.

		ADULTO				
TALLAS		S	M	L	XL	XXL
LARGO		37.5	38.5	40	41	42
EQUIVALENCIA TALLAS		37-38-39	40-41-42	43-44-45	46-47-48	49-50-51

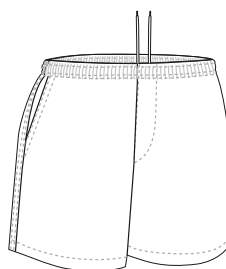

POLIAMIDA 100%  
 DENSIDAD 140 g/m<sup>2</sup>  
 UDS x CAJA 50  
 UDS x BOLSA 1





## PANTALÓN PLAYER

- Pantalón largo deportivo, tipo chándal, en colores lisos.
- Confeccionado en tejido de micropaña con tundido exterior para una mayor retención térmica y confort.
- Cintura con goma elástica y cordón para mejor ajuste y mayor comodidad.
- Dos bolsillos en las caderas para tener todo accesible.
- Métodos idóneos de marcaje: bordado, parches, cosidos, etc.
- Ideal para uso deportivo y cotidiano.



		NIÑO			
TALLAS		3	4/5	6/8	10/12
LARGO		58	69	81	92
EQUIVALENCIA TALLAS		25-26-27	28-29-30	31-32-33	34-35-36

		ADULTO				
TALLAS		S	M	L	XL	XXL
LARGO		103	106	109	112	115
EQUIVALENCIA TALLAS		37-38-39	40-41-42	43-44-45	46-47-48	49-50-51

POLIESTER 100%
 DENSIDAD 250 g/m<sup>2</sup>
 UDS x CAJA 20
 UDS x BOLSA 1



## PANTALÓN GAME

- Pantalón largo deportivo, tipo chándal, con vivo blanco en costuras laterales.
- Confeccionado en tejido ketten acetato dual flock con perchado interior para mayor retención térmica y confort.
- Cintura con goma elástica y cordón para mejor ajuste y mayor comodidad.
- Dos bolsillos en las caderas para tener todo accesible.
- Métodos idóneos de marcaje: serigrafía, bordado, transfer, parches, etc.
- Ideal para uso deportivo y cotidiano.



		NIÑO			
TALLAS		3	4/5	6/8	10/12
LARGO		58	69	81	92
EQUIVALENCIA TALLAS		25-26-27	28-29-30	31-32-33	34-35-36

		ADULTO				
TALLAS		S	M	L	XL	XXL
LARGO		103	106	109	112	115
EQUIVALENCIA TALLAS		37-38-39	40-41-42	43-44-45	46-47-48	49-50-51

POLIESTER 100%
 DENSIDAD 250 g/m<sup>2</sup>
 UDS x CAJA 20
 UDS x BOLSA 1



Las prendas que contengan más de un color han de ser lavadas en frío, con mayor cuidado, usando un detergente adecuado. Secar inmediatamente sin tiempo de espera en remojo.

# PANTALÓN BEAT

- Pantalón largo deportivo, tipo chándal, en colores lisos.
- Confeccionado en tejido felpa con perchado interior que aporta alta retención térmica y confort.
- Cintura con goma elástica y cordón para mejor ajuste y mayor comodidad.
- Dos bolsillos en las caderas para tener todo accesible.
- Pespunte reforzado en bragueta, laterales y bajo que aumenta su resistencia.
- Apto para diversos métodos de marcaje: serigrafía, bordado, transfer, parches, etc.
- Ideal como prenda deportiva en estación invernal o ambientes fríos.

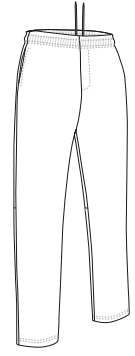

	NIÑO				ADULTO					GRANDE
TALLAS	3	4/5	6/8	10/12	S	M	L	XL	XXL	3XL
LARGO	69	70	80	90	100	104	108	112	116	120
EQUIVALENCIA TALLAS	25-26-27	28-29-30	31-32-33	34-35-36	37-38-39	40-41-42	43-44-45	46-47-48	49-50-51	52-53-54

POLIESTER 65%  
 ALGODON 35%  
 DENSIDAD 295 q/m<sup>2</sup>  
 UDS x CAJA 40  
 UDS x BOLSA 5





## PANTALÓN MAVERICK

- Pantalón largo deportivo, tipo chándal, en colores lisos.
- Confeccionado en tejido felpa técnica elástica con perchado interior que aporta alta retención térmica y confort.
- Cintura con goma elástica y cordón para mejor ajuste y mayor comodidad.
- Dos bolsillos en las caderas y un bolsillo trasero derecho para tener todo accesible.
- Tobillos con abertura de cremallera que facilitan su extracción con calzado.
- Métodos idóneos de marcaje: serigrafía, bordado, transfer, parches, etc.
- Ideal para uso deportivo y cotidiano.

	NIÑO					
TALLAS	4	6	8	10	12	14
LARGO	61	70	77.5	85	92.5	100
EQUIVALENCIA TALLAS	25-26-27	28-29-30	31-32-33	34	35	36

	ADULTO					GRANDE
TALLAS	S	M	L	XL	XXL	3XL
LARGO	104.5	107	109	111	113.5	115
EQUIVALENCIA TALLAS	37-38-39	40-41-42	43-44-45	46-47-48	49-50-51	52-53-54



## PANTALÓN PARK

- Pantalón largo deportivo, tipo chándal, en colores combinados.
- Confeccionado en tejido felpa de poliéster con tacto algodón, y perchado interior que aporta alta retención térmica y confort.
- Dos bandas anchas en color a contraste cosidas en cada lateral.
- Cintura con goma elástica y cordón para mejor ajuste y mayor comodidad.
- Dos bolsillos en las caderas para tener todo accesible.
- Métodos idóneos de marcaje: serigrafía, bordado, transfer, parches, etc.
- Ideal como prenda deportiva en estación invernal o ambientes fríos.

	NIÑO			
TALLAS	3	4/5	6/8	10/12
LARGO	58	69	81	92
EQUIVALENCIA TALLAS	25-26-27	28-29-30	31-32-33	34-35-36

	ADULTO				
TALLAS	S	M	L	XL	XXL
LARGO	103	106	109	112	115
EQUIVALENCIA TALLAS	37-38-39	40-41-42	43-44-45	46-47-48	49-50-51

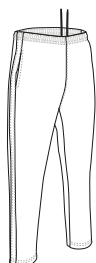
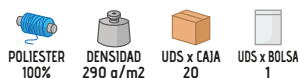

Las prendas que contengan más de un color han de ser lavadas en frío, con mayor cuidado, usando un detergente adecuado. Secar inmediatamente sin tiempo de espera en remojo.

## PANTALÓN MEADOW

- Pantalón deportivo largo de mujer, tipo chándal, en colores lisos.
- Confeccionado en tejido felpa de poliéster con tacto algodón, y perchado interior que aporta alta retención térmica y confort.
- Cintura elástica de canalé con cordón interior que se adapta cómodamente.
- Doble pespunte en bajo que aumenta su resistencia.
- Métodos idóneos de marcaje: sublimación, serigrafía, bordado, transfer, parches, etc.
- Ideal para uso deportivo y cotidiano.

	MUJER					
TALLAS	XS	S	M	L	XL	XXL
LARGO	103.5	105	106.5	108	109.5	111
EQUIVALENCIA TALLAS	34-35-36	37-38-39	40-41-42	43-44-45	46-47-48	49-50-51

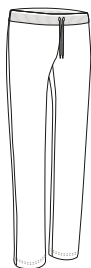

## PANTALÓN MUJER PATY

- Pantalón deportivo largo de mujer con corte recto.
- Confeccionado en tejido elástico velour aterciopelado de tacto suave y agradable.
- Cintura elástica de canalé con cordón interior que se adapta cómodamente.
- Doble pespunte en bajo que aumenta su resistencia.
- Métodos idóneos de marcaje: bordado, parches, cosidos, etc.
- Ideal para uso casual y deportivo, a juego con la chaqueta JENNY (página 114).

	MUJER					
TALLAS	XS	S	M	L	XL	XXL
LARGO	98	99.5	101	102.5	104	105.5
EQUIVALENCIA TALLAS	34-35-36	37-38-39	40-41-42	43-44-45	46-47-48	49-50-51

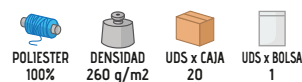





## MAILLOT GIRO

- Maillot de ciclismo de manga corta y cuello alto con cierre de media cremallera.
- Confeccionado en tejido técnico bird-eye transpirable, que facilita la evacuación del sudor corporal, y de secado rápido, que proporciona mayor comodidad.
- Cinta elástica con banda de silicona antideslizante en el contorno de la cintura interior que cubre la zona lumbar y aporta mejor sujeción de la prenda.
- Amplio bolsillo trasero con tres departamentos para tener todo accesible.
- Doble pespunte en bajo y mangas que aumentan su resistencia.
- Métodos idóneos de marcaje: sublimación, serigrafía, bordado, transfer, vinilo, etc.
- Ideal para practicar ciclismo individual y para vestir equipos.



	ADULTO				
TALLAS	S	M	L	XL	XXL
LARGO	67	70	73	76	79
ANCHO	49	52	55	58	61

SEC. RAPIDO   
 SUBLIMACION   
 POLIESTER 100%   
 DENSIDAD 145 q/m2   
 UDS x CAJA 50   
 UDS x BOLSA 1



Detalle: bolsillos traseros



Las prendas que contengan más de un color han de ser lavadas en frío, con mayor cuidado, usando un detergente adecuado. Secar inmediatamente sin tiempo de espera en remojo.

## CULOTE HUEZ

- Culote específico para la práctica de ciclismo que favorece la comodidad ante el apoyo continuado en el sillín.
- Fabricado en tejido elástico y transpirable stretch-tec con elastano que favorece la movilidad.
- Apoyo interior en la zona de ingles y glúteos con badana de alta densidad 3D que incluye dos almohadillas de gel.
- Cintura fruncida con goma elástica para un mejor ajuste y mayor comodidad.
- Cintas elásticas con bandas antideslizantes de silicona en las perneras para una mejor sujeción.
- Métodos idóneos de marcaje: serigrafía, transfer, vinilo, etc.
- Ideal para la práctica de ciclismo.

	ADULTO				
TALLAS	S	M	L	XL	XXL
LARGO	42.5	43.5	44.5	45.5	46.5
EQUIVALENCIA TALLAS	37-38-39	40-41-42	43-44-45	46-47-48	49-50-51

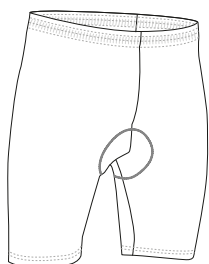

POLIAMIDA 83%   
 ELASTANO 17%   
 DENSIDAD 250 q/m2   
 UDS x CAJA 20   
 UDS x BOLSA 1



Detalle: badana interior



# CHALECO RUNROCK

- Chaleco deportivo elástico con efecto cortavientos.
- Fabricado en tejido complex bielástico que facilita la movilidad del usuario y acabado hidrorrepelente que aporta retención térmica.
- Cierre frontal de cremallera entera con tapeta interior y protegebarrilla que aporta confort.
- Dos bolsillos oblicuos en la cintura con cierre de cremallera para tener todo accesible.
- Sisas y bajo con vivo elástico para un mejor ajuste.
- Métodos idóneos de marcaje: serigrafía, bordado, transfer, vinilo, etc.
- Ideal para realizar actividades deportivas en exteriores.

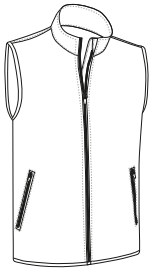

	ADULTO				
TALLAS	S	M	L	XL	XXL
LARGO	65.5	68.5	72	75	78.5
ANCHO	47	50	53	56	59

- CORTAVIENT.
- POLIAMIDA 90%
- ELASTANO 10%
- DENSIDAD 200 g/m<sup>2</sup>
- UDS x CAJA 30
- UDS x BOLSA 1



# CORTAVIENTOS BOSTON

- Chaqueta ligera y transpirable con efecto cortavientos que aporta retención térmica y confort.
- Confeccionada en tejido de microfibra que frena la entrada de viento a través de la prenda.
- Incluye abertura con rejilla en la espalda que favorece la ventilación.
- Cintura con cordón elástico y freno regulador para un mejor ajuste.
- Dos bolsillos oblicuos con cierre de cremallera en la cintura para tener todo accesible.
- Métodos idóneos de marcaje: serigrafía, bordado, transfer, vinilo, etc.
- Ideal para la práctica de running, ciclismo y deportes al aire libre.

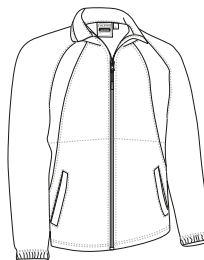

	ADULTO				
TALLAS	S	M	L	XL	XXL
LARGO	66	69	72	75	78
ANCHO	51	54	57	60	63

- CORTAVIENT.
- ALGODON 100%
- DENSIDAD 130 g/m<sup>2</sup>
- UDS x CAJA 20
- UDS x BOLSA 1



# CONJUNTO DEPORTIVO MARACANA

- Equipación deportiva compuesta por camiseta de manga corta con cuello redondo y pantalón corto.
- Confeccionada en tejido técnico bird-eye transpirable que facilita el secado rápido y la eliminación del sudor.
- Diseño en colores vistosos y combinados a contraste que le aportan originalidad.
- Cintura con goma elástica y cordón para mejor ajuste y mayor comodidad.
- Doble pespunte en cuello, mangas, bajo de la camiseta y bajo del pantalón que aumenta su resistencia.
- Métodos idóneos de marcaje: sublimación, serigrafía, bordado, transfer, parches, etc.
- Ideal para vestir equipos deportivos, se vende únicamente en conjunto, no por separado.

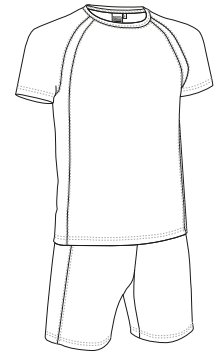

TALLAS	NIÑO			ADULTO				
	4/5	6/8	10/12	S	M	L	XL	XXL
LARGO CAMISETA	48	53	57	64	67	70	73	76
ANCHO CAMISETA	34.5	40.5	46.5	50.5	53.5	56.5	59.5	63.5
CINTURA PANTALÓN	29	32.5	36	39	42	45	48	51
ANCHO PANTALÓN	30	33	37	44.5	46	47.5	48.5	49.5

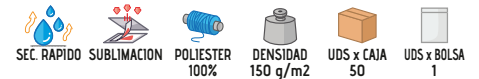

\* Complemento hombre: Media fútbol KRAMER (página 292). \* Complemento niño: Media fútbol KRAMER (página 292).





## CHAQUETA COURT

- Chaqueta deportiva tipo chándal, en colores lisos.
- Confeccionado en tejido acetato dual flock con perchado interior que aporta retención térmica.
- Cuello alto y cierre de cremallera frontal entera para mayor confort.
- Mangas con puño de goma elástica que se adapta cómodamente.
- Dos bolsillos oblicuos en la cintura con cierre de cremallera para tener todo accesible.
- Métodos idóneos de marcaje: sublimación, serigrafía, bordado, transfer, parches, etc.
- Ideal para uso deportivo, diseñada para combinar con el pantalón COURT, se venden por separado.

## PANTALÓN COURT

- Pantalón largo deportivo tipo chándal, en colores lisos.
- Confeccionado en tejido acetato dual flock con perchado interior que aporta retención térmica.
- Cintura con goma elástica y cordón para un mejor ajuste y mayor comodidad.
- Dos bolsillos en las caderas para tener todo accesible.
- Métodos idóneos de marcaje: sublimación, serigrafía, bordado, transfer, parches, etc.
- Ideal para uso deportivo, diseñado para combinar con la chaqueta COURT, se venden por separado.

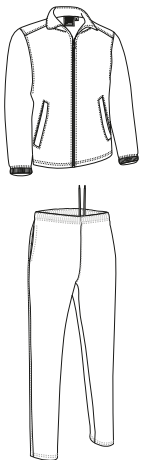

	NIÑO				ADULTO					GRANDE
TALLAS	3	4/5	6/8	10/12	S	M	L	XL	XXL	3XL
LARGO	46	51	56	61	65.5	68.5	71.5	74.5	77.5	80.5
ANCHO	36	40	44	46	53	56	59	62	65	68

	NIÑO				ADULTO					GRANDE
TALLAS	3	4/5	6/8	10/12	S	M	L	XL	XXL	3XL
LARGO	58	69	81	92	103	106	109	112	115	118
EQUIVALENCIA TALLAS	25-26-27	28-29-30	31-32-33	34-35-36	37-38-39	40-41-42	43-44-45	46-47-48	49-50-51	52-53-54





## CHAQUETA DEPORTIVA **TOURNAMENT**

- Chaqueta deportiva tipo chándal, con diseño tricolor.
- Confeccionado en tejido acetato dual flock con perchado interior que aporta retención térmica.
- Manga ranglán con vivo a contraste y diferente color en zonas delantera y trasera.
- Mangas con puño de goma elástica que se adapta cómodamente.
- Dos bolsillos oblicuos en la cintura con cierre de cremallera para tener todo accesible.
- Métodos idóneos de marcaje: serigrafía, bordado, transfer, parches, etc.
- Ideal para vestir grupos deportivos o escolares, diseñada como conjunto del pantalón TOURNAMENT, se venden por separado.

## PANTALÓN **TOURNAMENT**

- Pantalón largo deportivo, tipo chándal, con diseño tricolor.
- Confeccionado en tejido acetato dual flock con perchado interior que aporta retención térmica.
- Bandas laterales anchas con vivos en colores a contraste que aportan originalidad.
- Cintura con goma elástica y cordón para mejor ajuste y mayor comodidad.
- Dos bolsillos en las caderas para tener todo accesible.
- Métodos idóneos de marcaje: sublimación, serigrafía, bordado, transfer, parches, etc.
- Ideal para vestir grupos deportivos o escolares, diseñado como conjunto de la chaqueta TOURNAMENT, se venden por separado.



	NIÑO				ADULTO				
TALLAS	3	4/5	6/8	10/12	S	M	L	XL	XXL
LARGO	46	51	56	61	65.5	68.5	71.5	74.5	77.5
ANCHO	36	40	44	46	53	56	59	59	65

	NIÑO				ADULTO				
TALLAS	3	4/5	6/8	10/12	S	M	L	XL	XXL
LARGO	58	69	81	92	103	106	109	112	115
EQUIVALENCIA TALLAS	25-26-27	28-29-30	31-32-33	34-35-36	37-38-39	40-41-42	43-44-45	46-47-48	49-50-51



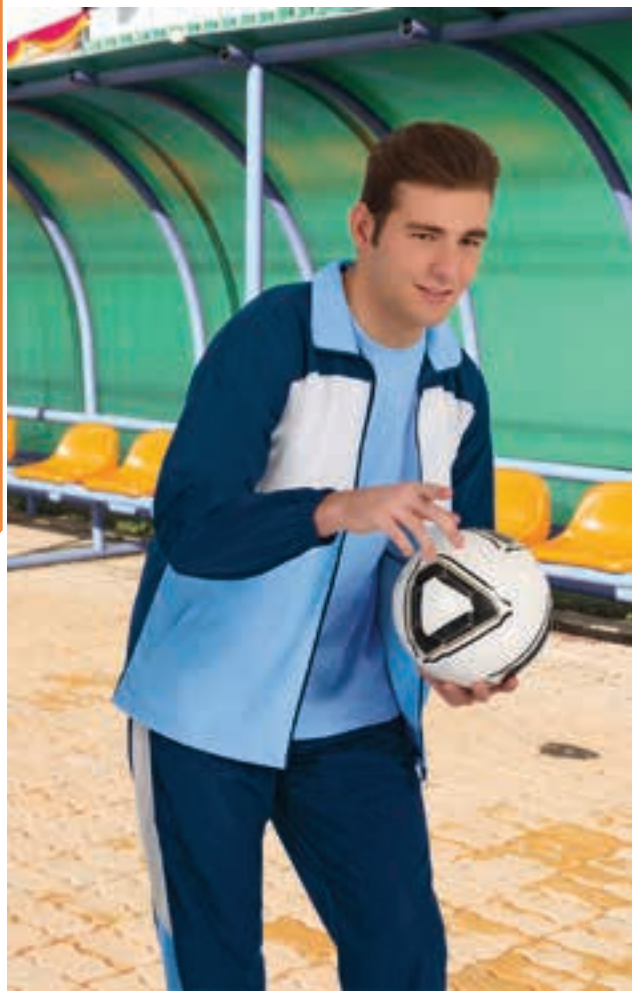

## CHAQUETA **VERSUS**

- Chaqueta deportiva tipo chándal, con diseño tricolor.
- Confeccionada en tejido de micropana con tundido exterior para una mayor retención térmica.
- Cuello alto y cierre de cremallera frontal entera para mayor confort.
- Mangas con puño de goma elástica que se adapta cómodamente.
- Dos bolsillos oblicuos en la cintura con cierre de cremallera para tener todo accesible.
- Métodos idóneos de marcaje: serigrafía, bordado, transfer, parches, etc.
- Ideal para vestir equipos deportivos y escolares, diseñada como conjunto del pantalón VERSUS, se venden por separado.

## PANTALÓN **VERSUS**

- Pantalón largo deportivo tipo chándal con diseño tricolor.
- Confeccionado en tejido de micropana con tundido exterior para una mayor retención térmica y confort.
- Bandas laterales anchas con colores a contraste que aportan originalidad.
- Cintura con goma elástica y cordón para mejor ajuste y mayor comodidad.
- Dos bolsillos en las caderas para tener todo accesible.
- Métodos idóneos de marcaje: serigrafía, bordado, transfer, parches, etc.
- Diseñado como conjunto de la chaqueta VERSUS, se venden por separado.

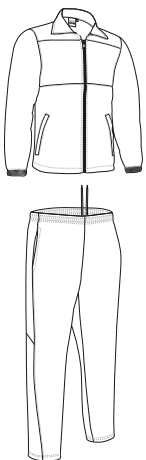

	NIÑO				ADULTO				
TALLAS	3	4/5	6/8	10/12	S	M	L	XL	XXL
LARGO	46	51	56	61	65.5	68.5	71.5	74.5	77.5
ANCHO	36	40	44	46	53	56	59	62	65

	NIÑO				ADULTO				
TALLAS	3	4/5	6/8	10/12	S	M	L	XL	XXL
LARGO	58	69	81	92	103	106	109	112	115
EQUIVALENCIA TALLAS	25-26-27	28-29-30	31-32-33	34-35-36	37-38-39	40-41-42	43-44-45	46-47-48	49-50-51



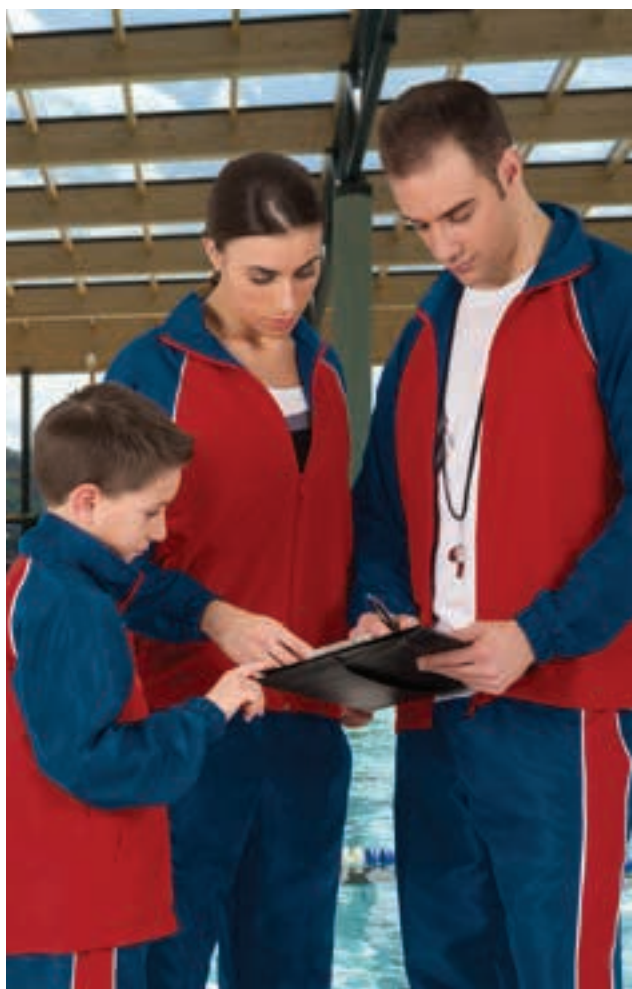

## CHAQUETA MATCHPOINT

- Chaqueta deportiva tipo chándal con diseño tricolor.
- Confeccionada en doble tejido: microfibra ligera en parte exterior y, rejilla interior que favorece la transpiración.
- Cuello alto y cierre de cremallera frontal entera para mayor confort.
- Mangas ranglán con puño elástico que se adaptan cómodamente.
- Dos bolsillos oblicuos en la cintura con cierre de cremallera para tener todo accesible.
- Métodos idóneos de marcaje: sublimación, serigrafía, bordado, transfer, parches, etc.
- Ideal para vestir grupos y equipos deportivos, diseñada como conjunto del pantalón MATCH POINT, se venden por separado.

## PANTALÓN MATCHPOINT

- Pantalón deportivo tipo chándal con diseño tricolor.
- Confeccionado en doble tejido: microfibra ligera exterior y, rejilla interior que favorece la transpiración.
- Bandas laterales anchas con vivos a contraste, cremallera y fuelle en los tobillos que facilitan su extracción con calzado.
- Cintura con goma elástica y cordón para mejor ajuste y mayor comodidad.
- Dos bolsillos en las caderas para tener todo accesible.
- Métodos idóneos de marcaje: sublimación, serigrafía, bordado, transfer, parches, etc.
- Ideal para vestir equipos y grupos deportivos, diseñado como conjunto de la chaqueta MATCH POINT, se venden por separado.

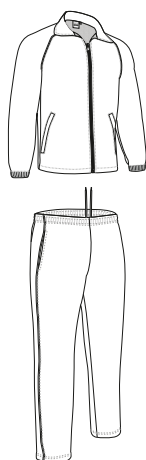

	EXTERIOR		INTERIOR			
SUBLIMACION	POLIESTER 100%	DENSIDAD 130 g/m2	POLIESTER 100%	DENSIDAD 130 g/m2	UDS x CAJA 20	UDS x BOLSA 1

	NIÑO				ADULTO				
TALLAS	3	4/5	6/8	10/12	S	M	L	XL	XXL
LARGO	46	51	56	61	65.5	68.5	71.5	74.5	77.5
ANCHO	36	40	44	48	53	56	59	62	65

	NIÑO				ADULTO				
TALLAS	3	4/5	6/8	10/12	S	M	L	XL	XXL
LARGO	58	69	81	92	103	106	109	112	115
EQUIVALENCIA TALLAS	25-26-27	28-29-30	31-32-33	34-35-36	37-38-39	40-41-42	43-44-45	46-47-48	49-50-51



Las prendas que contengan más de un color han de ser lavadas en frío, con mayor cuidado, usando un detergente adecuado. Secar inmediatamente sin tiempo de espera en remojo.

# POLO KENTUCKY

- Polo técnico de manga corta y diseño en colores lisos.
- Confeccionado en tejido pique técnico transpirable que facilita el secado rápido y la eliminación del sudor.
- Cuello con cierre de tapeta central con dos botones a tono.
- Cuello y bocamangas de tricotosa que se adaptan cómodamente.
- Doble pespunte en bajo y mangas que aumenta su resistencia.
- Métodos idóneos de marcaje: sublimación, serigrafía, bordado, transfer, parches, etc.
- Ideal para actividades físicas, deportivas y uso promocional.



	ADULTO				
TALLAS	S	M	L	XL	XXL
LARGO	69	72	75	78	81
ANCHO	51	54	57	60	63

SEC. RAPIDO  
 SUBLIMACION  
 POLIESTER 100%  
 DENSIDAD 170 g/m2  
 UDS x CAJA 50  
 UDS x BOLSA 5





# POLO ULISES

- Polo de manga corta y diseño en colores lisos.
- Confeccionado en tejido pique mezcla algodón con poliéster resistente y duradero.
- Cuello con cierre de tapeta central con dos botones a tono.
- Cuello y bocamangas de tricotsa que se adaptan cómodamente.
- Doble respunte en bajo que aumenta su resistencia.
- Incluye bolsillo para coser y resaltar los diferentes métodos idóneos de marcaje: serigrafía, bordado, transfer, parches, etc.
- Ideal para uso laboral y promocional.

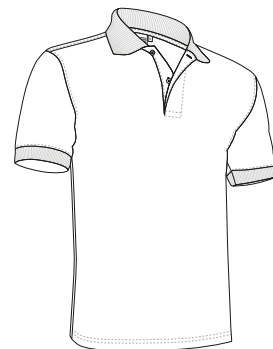

	ADULTO					GRANDE
TALLAS	S	M	L	XL	XXL	3XL
LARGO	69	72	75	78	81	84
ANCHO	51	54	57	60	63	66

POLIESTER 50%  
 ALGODON 50%  
 DENSIDAD 180 q/m2  
 UDS x CAJA 50  
 UDS x BOLSA 5



# POLO PATROL

- Polo de manga corta, uno de nuestros polos más vendidos por su inmejorable relación calidad-precio y su gran variedad de colores.
- Confeccionado en tejido pique 100% algodón suave y confortable.
- Cuello con cierre de tapeta central con dos botones a tono.
- Cuello y bocamangas de tricotosa que se adaptan cómodamente.
- Doble respunte en bajo que aumenta su resistencia y aberturas laterales para un mayor confort.
- Incluye bolsillo para coser, métodos idóneos de marcaje: serigrafía, bordado, transfer, parches, etc.
- Ideal para uso laboral, promocional y casual.

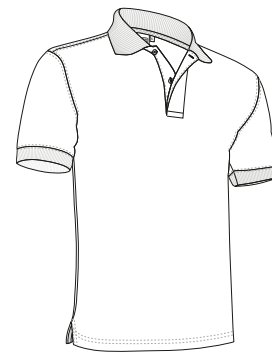

	NIÑO					ADULTO					3/4	3XL	4/4	4XL	
TALLAS	2	3	4/5	6/8	10/12	S	M	L	XL	XXL	3XL	4XL			
LARGO	41	46	51	55	60	65	69	73	77	81	84	87			
ANCHO	33	36	39	42	45	48	52	56	59	62	66	70			

ALGODÓN 100%
 DENSIDAD 220 q/m2
 UDS x CAJA 50
 UDS x BOLS.A 5



\*Gris vigoré: 98% algodón, 2% viscosa. / \*\*Marengo vigoré: 85% algodón, 15% viscosa.

# POLO HAMBURGO

- Polo de manga corta y diseño en colores lisos.
- Confeccionado en tejido pique mezcla algodón con poliéster resistente y duradero.
- Cuello con cierre de tapeta central con tres botones a tono.
- Cuello y bocamangas de tricotsa que se adaptan cómodamente.
- Doble pespunte en bajo que aumenta su resistencia y aberturas laterales para un mayor confort.
- Incluye bolsillo para coser, métodos idóneos de marcaje: serigrafía, bordado, transfer, parches, etc.
- Ideal para uso laboral y promocional.



TALLAS	ADULTO					3XL
	S	M	L	XL	XXL	
LARGO	69	72	75	78	81	84
ANCHO	51	54	57	60	63	66

POLIESTER 65%  
 ALGODON 35%  
 DENSIDAD 220 g/m2  
 UDS x CAJA 50  
 UDS x BOLSA 5



# POLO YACHT

- Polo técnico de manga corta y diseño en colores lisos.
- Confeccionado en tejido pique técnico de poliéster con fibra lobular que favorece la evacuación del sudor mediante sus canales y tratamiento antibacteriano que reduce la proliferación de olores.
- Cuello tipo mao con cierre de tres botones a tono.
- Doble pespunte en bajo que aumenta su resistencia y aberturas laterales para un mayor confort.
- Costuras reforzadas en mangas y sisas que aumentan su resistencia.
- Métodos idóneos de marcaje: serigrafía, bordado, transfer, parches, etc.
- Ideal para uso promocional, casual o uniformes.



	ADULTO					3	3XL
TALLAS	S	M	L	XL	XXL	3	3XL
LARGO	67	70	73	76	79		82
ANCHO	51	54	57	60	63		66

- ANTIBACTER.
- SEC. RAPIDO
- POLIESTER 100%
- DENSIDAD 190 g/m2
- UDS x CAJA 40
- UDS x BOLSA 1



# POLO WISCONSIN

- Polo técnico de manga corta y diseño en colores lisos.
- Confeccionado en tejido pique técnico de poliéster con fibra lobular que favorece la evacuación del sudor mediante sus canales y tratamiento antibacteriano que reduce la proliferación de olores.
- Cuello tipo camisero con botones en las solapas y cierre de tapeta central con dos botones, todos a tono.
- Bocamangas con dobladillo exterior y doble pespunte que aumenta su resistencia.
- Bolsillo oculto en ambas mangas para guardar bolígrafos.
- Métodos idóneos de marcaje: sublimación, serigrafía, bordado, transfer, parches, etc.
- Ideal para uso laboral y uniformes.



	ADULTO					GRANDE
TALLAS	S	M	L	XL	XXL	3XL
LARGO	69	72	75	78	81	84
ANCHO	51	54	57	60	63	66

- POLIESTER 100%
- DENSIDAD 190 g/m2
- UDS x CAJA 40
- UDS x BOLSA 1
- ANTIBACTER.
- SEC. RAPIDO
- SUBLIMACION





## POLO VALLEY

- Polo de mujer con manga corta, corte entallado y diseño en colores lisos.
- Confeccionado en tejido 100% algodón suave y confortable.
- Cuello con cierre de derecha a izquierda con tapeta central y dos botones a tono.
- Cuello pique de tricotosa que se adaptan cómodamente.
- Doble respunte en bajo que aumenta su resistencia y aberturas laterales para un mayor confort.
- Incluye bolsillo para coser, métodos idóneos de marcaje: serigrafía, bordado, transfer, parches, etc.
- Ideal para uso laboral y promocional.



	MUJER					
TALLAS	XS	S	M	L	XL	XXL
LARGO	58	59	62	65	68	71
PECHO	46	48	50	52	55	58
CINTURA	40	42	44	46	49	52



## POLO VEGA

- Polo de mujer sin mangas, corte entallado y diseño en colores lisos.
- Confeccionado en tejido pique 100% algodón suave y confortable.
- Cuello con cierre de derecha a izquierda con tapeta central y dos botones a tono.
- Cuello y sisas de tricotosa que se adaptan cómodamente.
- Doble respunte en bajo que aumenta su resistencia y aberturas laterales para un mayor confort.
- Incluye bolsillo para coser, métodos idóneos de marcaje: serigrafía, bordado, transfer, parches, etc.
- Ideal para uso laboral y promocional.



	MUJER					
TALLAS	XS	S	M	L	XL	XXL
LARGO	58	60	62	64	67	70
PECHO	46	48	50	52	55	58
CINTURA	40	42	44	46	49	52

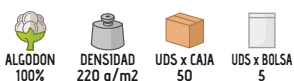

# POLO CALIFORNIA

- Polo técnico de manga corta y bolsillo.
- Confeccionado en tejido pique técnico transpirable que facilita el secado rápido y la eliminación del sudor.
- Cuello con cierre de tapeta central con dos botones a tono.
- Cuello y bocamangas de tricotosa que se adaptan cómodamente.
- Bolsillo reforzado en pecho izquierdo para tener todo accesible y resaltar el marcaje.
- Métodos idóneos de marcaje: sublimación, serigrafía, bordado, transfer, parches, etc.
- Ideal para actividades físicas, deportivas y uso laboral.



	ADULTO				
TALLAS	S	M	L	XL	XXL
LARGO	69	72	75	78	81
ANCHO	51	54	57	60	63

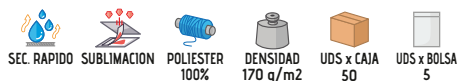

# POLO NEPTUNO

- Polo de manga corta y bolsillo.
- Confeccionado en tejido de punto pique mezcla algodón con poliéster resistente y duradero.
- Cuello con cierre de tapeta central con dos botones a tono.
- Cuello y bocamangas de tricotosa que se adaptan cómodamente.
- Bolsillo reforzado en pecho izquierdo para tener todo accesible y facilitar el marcaje.
- Métodos idóneos de marcaje: serigrafía, bordado, transfer, parches, etc.
- Ideal para uso laboral y promocional.



	ADULTO				
TALLAS	S	M	L	XL	XXL
LARGO	64	68	72	76	80
ANCHO	49	52	56	60	64



# POLO HAWK

- Polo de manga corta y bolsillo.
- Confeccionado en tejido pique 100% algodón suave y confortable.
- Cuello y bocamangas de tricotosa que se adaptan cómodamente.
- Doble pespunte en bajo que aumenta su resistencia y aberturas laterales para un mayor confort.
- Bolsillo reforzado en pecho izquierdo para tener todo accesible y resaltar el marcaje.
- Métodos idóneos de marcaje: serigrafía, bordado, transfer, parches, etc.
- Ideal para uso laboral y promocional.

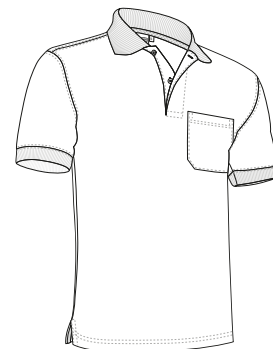

TALLAS	ADULTO					¾ 3XL	¾ 4XL
	S	M	L	XL	XXL	3XL	4XL
LARGO	65	69	73	77	81	84	87
ANCHO	48	52	56	59	62	66	69

ALGODÓN 100%
 DENSIDAD 220 q/m2
 UDS x CAJA 50
 UDS x BOLSA 5



\*Marengo vigore: 85% algodón, 15% viscosa.

# POLO SAGANO

- Polo técnico de manga corta y diseño con bandas finas de color a contraste en cuello y mangas.
- Confeccionado en tejido pique técnico transpirable que facilita el secado rápido y la eliminación del sudor.
- Cuello con cierre de tapeta central con dos botones a tono.
- Cuello y bocamangas de tricotosa que se adaptan cómodamente.
- Doble pespunte en bajo que aumenta su resistencia.
- Métodos idóneos de marcaje: sublimación, serigrafía, bordado, transfer, parches, etc.
- Ideal para actividades físicas, deportivas y uso promocional.



	ADULTO				
TALLAS	S	M	L	XL	XXL
LARGO	69	72	75	78	81
ANCHO	51	54	57	60	63

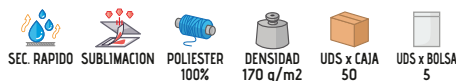

Las prendas que contengan más de un color han de ser lavadas en frío, con mayor cuidado, usando un detergente adecuado. Secar inmediatamente sin tiempo de espera en remojo.

# POLO JAGUAR

- Polo técnico de manga corta y diseño con bandas finas de color a contraste en cuello y mangas.
- Confeccionado en tejido pique técnico transpirable que facilita el secado rápido y la eliminación del sudor.
- Cuello con cierre de tapeta central con dos botones a tono.
- Cuello y bocamangas de tricotosa que se adaptan cómodamente.
- Doble pespunte en bajo que aumenta su resistencia.
- Métodos idóneos de marcaje: serigrafía, bordado, transfer, parches, etc.
- Ideal para actividades físicas, deportivas y uso promocional.



	ADULTO				
TALLAS	S	M	L	XL	XXL
LARGO	69	72	75	78	81
ANCHO	51	54	57	60	63

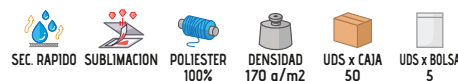

Las prendas que contengan más de un color han de ser lavadas en frío, con mayor cuidado, usando un detergente adecuado. Secar inmediatamente sin tiempo de espera en remojo.



# POLO MAASTRICHT

- Polo técnico de manga corta y diseño con banclavas a contraste en cuello y mangas.
- Confeccionado en tejido pique técnico transpirable que facilita el secado rápido y la eliminación del sudor.
- Cuello con cierre de tapeta central con dos botones a tono.
- Cuello y bocamangas de tricotosa que se adaptan cómodamente.
- Doble pespunte en bajo que aumenta su resistencia.
- Métodos idóneos de marcaje: sublimación, serigrafía, bordado, transfer, parches, etc.
- Ideal para realizar actividades físicas y deportivas.



	ADULTO				
TALLAS	S	M	L	XL	XXL
LARGO	69	72	75	78	81
ANCHO	51	54	57	60	63

SEC. RÁPIDO   
 SUBLIMACION   
 POLIESTER 100%   
 DENSIDAD 170 g/m2   
 UDS x CAJA 50   
 UDS x BOLSA 5



Las prendas que contengan más de un color han de ser lavadas en frío, con mayor cuidado, usando un detergente adecuado. Secar inmediatamente sin tiempo de espera en remojo.

# POLO PARTNER

- Polo técnico de manga corta y original diseño tricolor.
- Confeccionado en tejido pique técnico transpirable que facilita el secado rápido y la eliminación del sudor.
- Polo con colores vivos en la parte superior combinados a contraste con blanco en la parte central y color oscuro en la parte inferior.
- Cuello con cierre de tapeta central con dos botones a tono con la parte superior.
- Cuello y bocamangas de tricotosa que se adaptan cómodamente.
- Métodos idóneos de marcaje: serigrafía, bordado, transfer, parches, etc.
- Ideal para actividades físicas, deportivas y uso promocional.

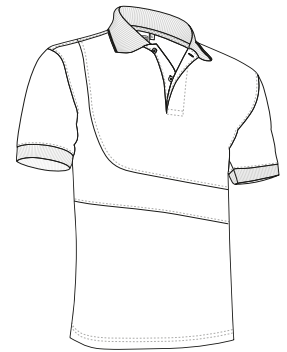

	ADULTO				
TALLAS	S	M	L	XL	XXL
LARGO	69	72	75	78	81
ANCHO	51	54	57	60	63

- SEC. RAPIDO
- POLIFESTER 100%
- DENSIDAD 170 q/m2
- UDS x CAJA 50
- UDS x BOLSA 1



\*Gris vigoré: 98% algodón, 2% viscosa.

Las prendas que contengan más de un color han de ser lavadas en frío, con mayor cuidado, usando un detergente adecuado. Secar inmediatamente sin tiempo de espera en remojo.



## POLO STRATEGY

- Polo técnico de manga corta y diseño bicolor.
- Confeccionado en tejido pique técnico transpirable que facilita el secado rápido y la eliminación del sudor.
- Color a contraste en interior de la tapeta del cuello, bandas laterales y cara interna de las mangas, que facilita su combinación con otras prendas.
- Cuello con cierre de tapeta central con dos botones a tono.
- Doble pespunte en bajo y mangas que aumenta su resistencia.
- Métodos idóneos de marcaje: sublimación, serigrafía, bordado, transfer, parches, etc.
- Ideal para realizar actividades físicas y deportivas.

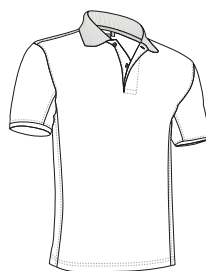

	ADULTO				
TALLAS	S	M	L	XL	XXL
LARGO	69	72	75	78	81
ANCHO	51	54	57	60	63



Las prendas que contengan más de un color han de ser lavadas en frío, con mayor cuidado, usando un detergente adecuado. Secar inmediatamente sin tiempo de espera en remojo.

## POLO ACE

- Polo técnico de manga corta y diseño bicolor.
- Confeccionado en tejido pique técnico de poliéster con fibra lobular que favorece la evacuación del sudor mediante sus canales y tratamiento antibacteriano que reduce la proliferación de olores.
- Cuello con cierre de media cremallera central que aporta ventilación adicional.
- Doble pespunte en bajo y mangas que aumenta su resistencia.
- Métodos idóneos de marcaje: sublimación, serigrafía, bordado, transfer, parches, etc.
- Ideal para realizar actividades físicas y deportivas.



	ADULTO				
TALLAS	S	M	L	XL	XXL
LARGO	64	67	70	73	76
ANCHO	51	54	57	60	63



Las prendas que contengan más de un color han de ser lavadas en frío, con mayor cuidado, usando un detergente adecuado. Secar inmediatamente sin tiempo de espera en remojo.

# POLO VENUR

- Polo de manga corta con diseño en colores combinados a contraste.
- Confeccionado en tejido pique 100% algodón suave y confortable.
- Cuello y bocamangas de tricotosa con cierre de tapeta central y dos botones.
- Manga ranglán combinada a contraste con vivo.
- Doble pespunte en bajo que aumenta su resistencia y aberturas laterales para un mayor confort.
- Incluye bolsillo para coser, métodos idóneos de marcaje: serigrafía, bordado, transfer, parches, etc.
- Ideal para uso laboral, deportivo, promocional y casual.

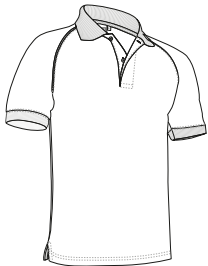

	ADULTO				
TALLAS	S	M	L	XL	XXL
LARGO	65	69	73	77	81
ANCHO	48	52	56	59	62

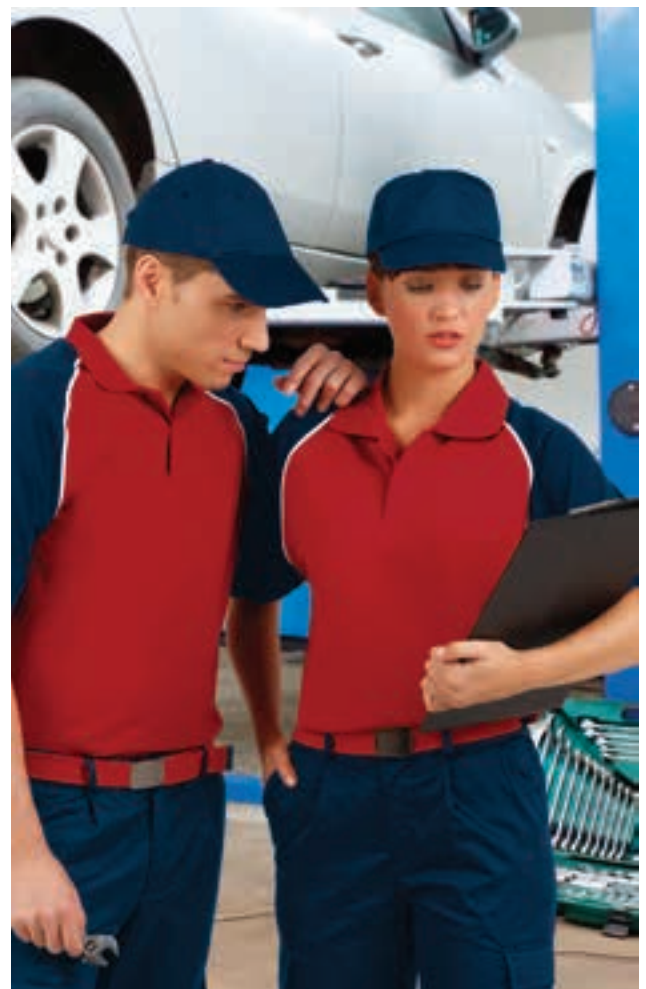
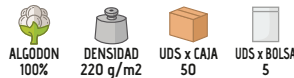

\* Complemento hombre: Gorra TORONTO (página 253). Cinturón BROOKLYN (página 306).  
Complemento mujer: Gorra PROMOTION (página 248). Cinturón BROOKLYN (página 306).

Las prendas que contengan más de un color han de ser lavadas en frío, con mayor cuidado, usando un detergente adecuado. Secar inmediatamente sin tiempo de espera en remojo.



# POLO GOLF

- Polo de manga corta y diseño con bandas finas de color a contraste en cuello y mangas.
- Confeccionado en tejido pique 100% algodón suave y confortable.
- Cuello con cierre de media cremallera central que aporta ventilación adicional.
- Cuello y bocamangas de tricotosa que se adaptan cómodamente.
- Doble pespunte en bajo que aumenta su resistencia y aberturas laterales para un mayor confort.
- Incluye bolsillo para coser, métodos idóneos de marcaje: serigrafía, bordado, transfer, parches, etc.
- Ideal para diferentes usos: laboral, promocional deportivo y casual.



	ADULTO				
TALLAS	S	M	L	XL	XXL
LARGO	65	69	73	77	81
ANCHO	48	52	56	59	62

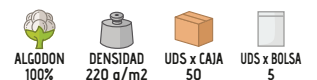

\*Gris vigró: 98% algodón, 2% viscosa.

Las prendas que contengan más de un color han de ser lavadas en frío, con mayor cuidado, usando un detergente adecuado. Secar inmediatamente sin tiempo de espera en remojo.

# POLO COMBI

- Polo de manga corta y diseño en colores combinados en cuello y mangas.
- Confeccionado en tejido pique 100% algodón suave y confortable.
- Cuello con cierre de tapeta central con dos botones a tono con el cuerpo.
- Cuello y bocamangas de tricotosa que se adaptan cómodamente.
- Doble pespunte en bajo que aumenta su resistencia y aberturas laterales para un mayor confort.
- Incluye bolsillo para coser, métodos idóneos de marcaje: serigrafía, bordado, transfer, parches, etc.
- Ideal para uso laboral, promocional y deportivo.



	ADULTO				
TALLAS	S	M	L	XL	XXL
LARGO	65	69	73	77	81
ANCHO	48	52	56	59	62

ALGODON 100%  
 DENSIDAD 220 g/m2  
 UDS x CAJA 50  
 UDS x BOLSA 5



Las prendas que contengan más de un color han de ser lavadas en frío, con mayor cuidado, usando un detergente adecuado. Secar inmediatamente sin tiempo de espera en remojo.

# POLO TYPHOON

- Polo técnico de manga corta, bolsillo y diseño bicolor.
- Confeccionado en tejido pique técnico transpirable que facilita el secado rápido y la eliminación del sudor.
- Bolsillo, mangas, cuello y canesú en color oscuro, combinados con color a contraste en el cuerpo.
- Cuello y bocamangas de tricotosa que se adaptan cómodamente.
- Bolsillo reforzado en pecho izquierdo para tener todo accesible y resaltar el marcaje.
- Métodos idóneos de marcaje: serigrafía, bordado, transfer, parches, etc.
- Ideal para uso laboral, promocional y deportivo.



TALLAS	ADULTO					
	S	M	L	XL	XXL	3XL
LARGO	69	72	75	78	81	84
ANCHO	51	54	57	60	63	66

- SEC. RAPIDO
- POLIESTER 100%
- DENSIDAD 170 g/m2
- UDS x CAJA 50
- UDS x BOLSA 1



# POLO THUNDER

- Polo de manga corta y diseño bicolor.
- Confeccionado en tejido pique mezcla algodón con poliéster resistente y duradero.
- Colores neutros como base combinados con colores llamativos en bandas laterales y con vivo en el pecho.
- Cuello con cierre de tapeta central y dos botones a tono con el cuerpo.
- Doble pespunte en bajo que aumenta su resistencia y aberturas laterales para un mayor confort.
- Métodos idóneos de marcateje: serigrafía, bordado, transfer, parches, etc.
- Ideal como uniforme laboral y combinar con el resto de la línea THUNDER: camiseta, pantalón, sudadera, chaleco, etc.



TALLAS	ADULTO					GRANDE
	S	M	L	XL	XXL	
LARGO	64	68	72	76	80	84
ANCHO	48	52	56	59	62	65

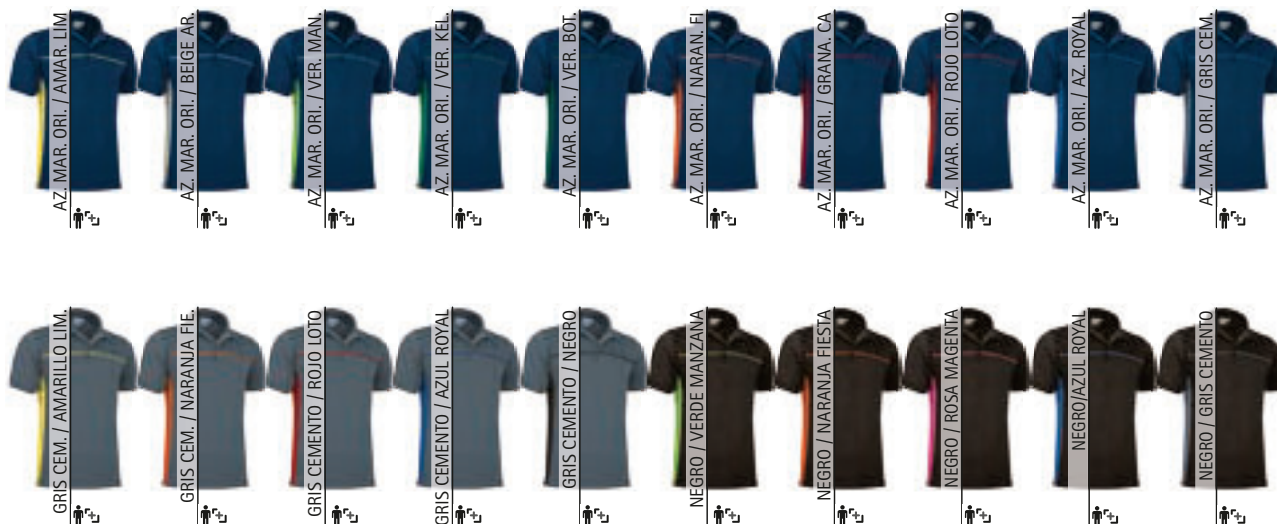
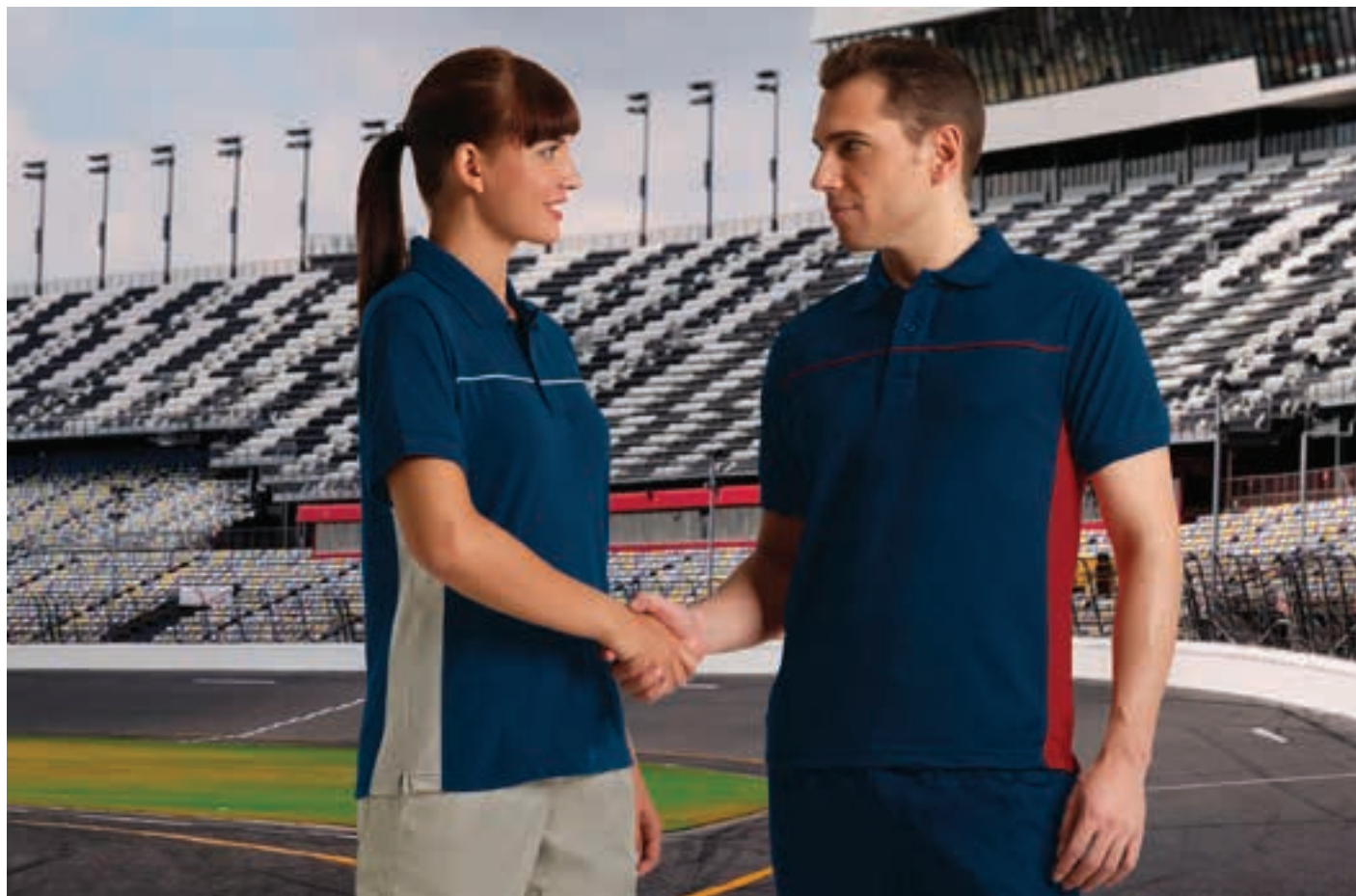

Las prendas que contengan más de un color han de ser lavadas en frío, con mayor cuidado, usando un detergente adecuado. Secar inmediatamente sin tiempo de espera en remojo.

# POLO M/CORTA HURRICANE

- Polo técnico de manga corta y diseño bicolor.
- Confeccionado en tejido pique técnico de poliéster con fibra lobular que favorece la evacuación del sudor mediante sus canales y tratamiento antibacteriano que reduce la proliferación de olores.
- Cuello tipo camisero con botones en las solapas y cierre de tapeta central con dos botones, todos a tono.
- Bolsillo oculto en manga izquierda para guardar bolígrafos.
- Doble pespunte en bajo que aumenta su resistencia y aberturas laterales para un mayor confort.
- Métodos idóneos de marcaje: serigrafía, bordado, transfer, parches, etc.
- Ideal para uso laboral y uniformes.



	ADULTO					
	S	M	L	XL	XXL	3XL
TALLAS	S	M	L	XL	XXL	3XL
LARGO	69	72	75	78	81	84
ANCHO	51	54	57	60	63	66

- ANTIBACTER.
- SEC. RAPIDO
- SUBLIMACION
- POLIESTER 100%
- DENSIDAD 190 g/m2
- UDS x CAJA 40
- UDS x BOLSA 1







## POLO M/CORTA SERVER

- Polo de manga corta acorde con los organismos de Protección Civil y Bomberos.
- Confeccionado en tejido pique 100% algodón suave y confortable.
- Color azul marino con banda horizontal cosida con color a contraste, rojo o naranja, a la altura del pecho.
- Cuello y bocamangas de tricotosa con banda fina a contraste, del mismo color que la cinta cosida.
- Doble pespunte en bajo que aumenta su resistencia y aberturas laterales para un mayor confort.
- Incluye bolsillo para coser, métodos idóneos de marcaje: serigrafía, bordado, transfer, parches, etc.
- Ideal para vestir organismos como Protección Civil o Bomberos, también disponible en manga larga y en camiseta.

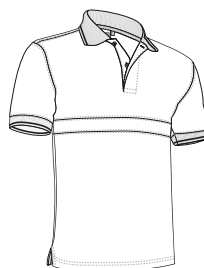

	ADULTO					GRANDE
TALLAS	S	M	L	XL	XXL	3XL
LARGO	65	69	73	77	81	84
ANCHO	48	52	56	59	62	65



Las prendas que contengan más de un color han de ser lavadas en frío, con mayor cuidado, usando un detergente adecuado. Secar inmediatamente sin tiempo de espera en remojo.

## POLO M/LARGA SERVER

- Polo de manga larga acorde con los organismos de Protección Civil y Bomberos.
- Confeccionado en tejido pique 100% algodón suave y confortable.
- Color azul marino con banda horizontal cosida con color a contraste, rojo o naranja, a la altura del pecho.
- Manga larga con puño de canalé elástico que se adapta cómodamente.
- Doble pespunte en bajo que aumenta su resistencia y aberturas laterales para un mayor confort.
- Incluye bolsillo para coser, métodos idóneos de marcaje: serigrafía, bordado, transfer, parches, etc.
- Ideal para vestir organismos como Protección Civil o Bomberos, también disponible en manga corta y en camiseta.

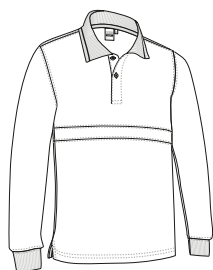

	ADULTO					GRANDE
TALLAS	S	M	L	XL	XXL	3XL
LARGO	65	69	73	77	81	84
ANCHO	48	52	56	59	62	65

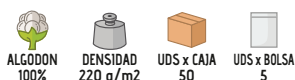

Las prendas que contengan más de un color han de ser lavadas en frío, con mayor cuidado, usando un detergente adecuado. Secar inmediatamente sin tiempo de espera en remojo.

# POLO DARWIN

- Polo técnico de manga larga y efecto térmico.
- Confeccionado en tejido pique técnico de poliéster transpirable con perchado interior para mayor retención térmica y confort.
- Cuello de tricotosa con cierre de tapeta central con dos botones a tono.
- Puños de canalé elástico que se adapta cómodamente.
- Doble pespunte en bajo que aumenta su resistencia.
- Métodos idóneos de marcaje: sublimación, serigrafía, bordado, transfer, parches, etc.
- Ideal para actividades físicas, deportivas o laborales en ambientes fríos.

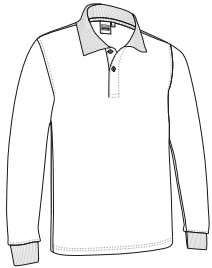

	ADULTO				
TALLAS	S	M	L	XL	XXL
LARGO	70	73	76	79	82
ANCHO	52	55	58	61	64

SUBLIMACION   
 TERMICO   
 POLIESTER 100%   
 DENSIDAD 200 q/m2   
 UDS x CAJA 50   
 UDS x BOLSA 5

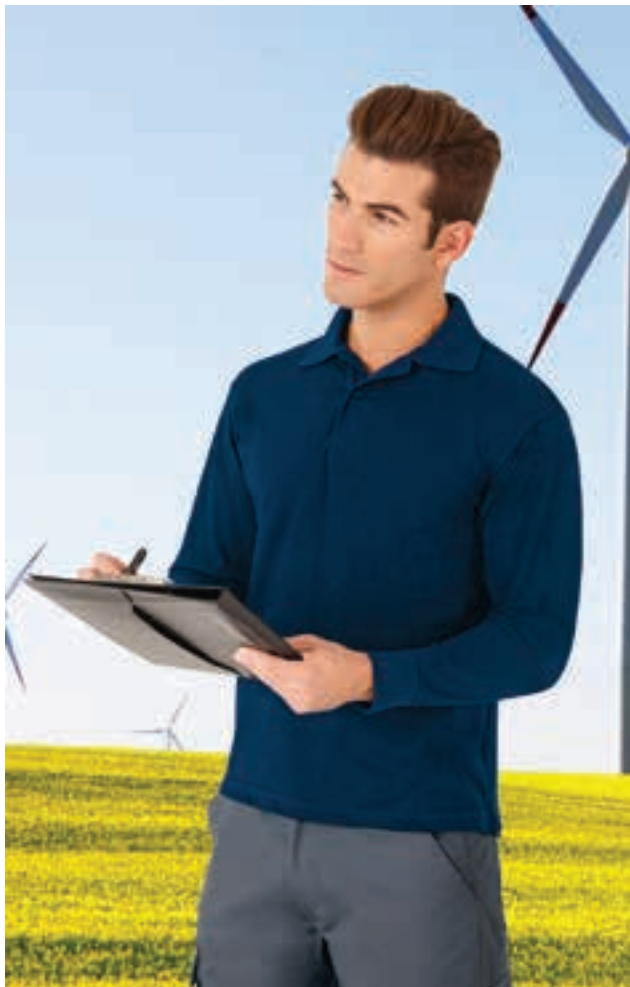

# POLO EOLO

- Polo de manga larga.
- Confeccionado en tejido pique mezcla algodón con poliéster resistente y duradero.
- Cuello de tricotosa con cierre de tapeta central con dos botones a tono.
- Manga larga con puño de canalé elástico que se adapta cómodamente.
- Doble pespunte en bajo y sisas que aumenta su resistencia.
- Incluye bolsillo para coser, métodos idóneos de marcaje: serigrafía, bordado, transfer, parches, etc.
- Ideal para uso laboral y promocional.



	ADULTO					GRANDE
TALLAS	S	M	L	XL	XXL	3XL
LARGO	64	68	72	76	80	83
ANCHO	49	52	56	60	64	68

POLIESTER 50%   
 ALGODON 50%   
 DENSIDAD 180 q/m2   
 UDS x CAJA 50   
 UDS x BOLSA 5



# POLO PREDATOR

- Polo de manga larga, uno de nuestros polos más vendidos por su inmejorable relación calidad-precio y su gran variedad de colores.
- Confeccionado en tejido pique 100% algodón suave y confortable.
- Cuello de tricotosa con cierre de tapeta central con dos botones a tono.
- Manga larga con puño de canalé elástico que se adapta cómodamente.
- Doble respunte en bajo que aumenta su resistencia y aberturas laterales para un mayor confort.
- Incluye bolsillo para coser, métodos idóneos de marcaje: serigrafía, bordado, transfer, parches, etc.
- Ideal para uso laboral, promocional y casual.



	NIÑO				ADULTO					3/4	3XL	4/4	4XL
TALLAS	3	4/5	6/8	10/12	S	M	L	XL	XXL		3XL		4XL
LARGO	46	51	55	60	65	69	73	77	81		84		87
ANCHO	36	39	42	45	48	52	56	59	62		65		68

ALGODÓN 100%  
 DENSIDAD 220 q/m2  
 UDS x CAJA 50  
 UDS x BOLSA 5



\* Complemento hombre: Gorro FISHER (página 259).



\*Marengo vigoré: 85% algodón, 15% viscosa.

Las prendas que contengan más de un color han de ser lavadas en frío, con mayor cuidado, usando un detergente adecuado. Secar inmediatamente sin tiempo de espera en remojo.

## POLO BREDA

- Polo de manga larga con bolsillo.
- Confeccionado en tejido pique 100% algodón suave y confortable.
- Cuello de tricotosa y manga larga con puño de canalé elástico que se adapta cómodamente.
- Doble pespunte en bajo que aumenta su resistencia y aberturas laterales para un mayor confort.
- Bolsillo reforzado en pecho izquierdo para tener todo accesible y resaltar el marcaje.
- Métodos idóneos de marcaje: serigrafía, bordado, transfer, parches, etc.
- Ideal para uso laboral y promocional.



	ADULTO					GRANDE
TALLAS	S	M	L	XL	XXL	3XL
LARGO	65	69	73	77	81	84
ANCHO	48	52	56	59	62	65

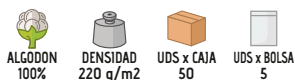

## POLO KRITAN

- Polo técnico de manga larga y efecto térmico.
- Confeccionado en tejido pique técnico de poliéster con fibra lobular que favorece la evacuación del sudor mediante sus canales, con perchado interior que aporta retención térmica y tratamiento antibacteriano que previene la acumulación de olores.
- Cuello tipo camisero con botones en las solapas y cierre de tapeta central con dos botones, todos a tono.
- Manga larga con puño de canalé elástico que se adapta cómodamente.
- Bolsillo oculto en ambas mangas para guardar bolígrafos.
- Métodos idóneos de marcaje: sublimación, serigrafía, bordado, transfer, parches, etc.
- Ideal para uso laboral y uniformes.

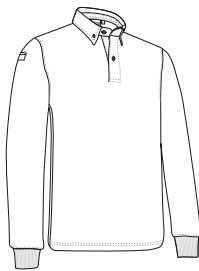

	ADULTO					GRANDE
TALLAS	S	M	L	XL	XXL	3XL
LARGO	70	73	76	79	82	85
ANCHO	52	55	58	61	64	67

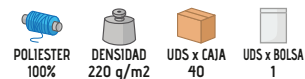



## POLO M/LARGA HURRICANE

- Polo técnico de manga larga y efecto termico.
- Confeccionado en tejido técnico pique de poliéster con fibra lobular que favorece la evacuación del sudor mediante sus canales, con perchado interior que aporta retención térmica y tratamiento antibacteriano que previene la acumulación de olores.
- Cuello tipo camisero con botones en las solapas y cierre de tapeta central con dos botones, todos a tono.
- Bolsillo oculto en manga izquierda para guardar bolígrafos.
- Doble respunte en bajo que aumenta su resistencia y aberturas laterales para un mayor confort.
- Incluye bolsillo para coser, métodos idóneos de marcaje: serigrafía, bordado, transfer, parches, etc.
- Ideal para uso laboral y uniformes.

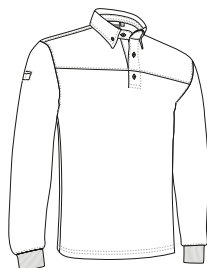

TALLAS	ADULTO					3 <sup>OF</sup>	3XL
	S	M	L	XL	XXL		
LARGO	69	72	75	78	81		84
ANCHO	51	54	57	60	63		66

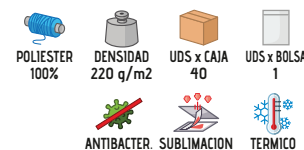

Las prendas que contengan más de un color han de ser lavadas en frío, con mayor cuidado, usando un detergente adecuado. Secar inmediatamente sin tiempo de espera en remojo.

## POLO NAIROBI

- Polo de manga larga y efecto térmico.
- Confeccionado en tejido técnico transpirable con tratamiento antibacteriano que reduce la proliferación de olores y perchado interior que aporta retención térmica.
- Manga larga con puño de canalé elástico que se adapta cómodamente.
- Cuello tipo cisne con cierre de cremallera e interior con cuello redondo que simula una camiseta.
- Doble respunte en bajo que aumenta su resistencia.
- Métodos idóneos de marcaje: sublimación, serigrafía, bordado, transfer, parches, etc.
- Ideal para actividades físicas, deportivas o laborales en ambientes fríos.

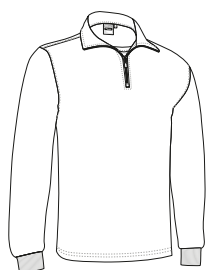

TALLAS	ADULTO					3 <sup>OF</sup>	3XL
	S	M	L	XL	XXL		
LARGO	66	69	72	75	78		81
ANCHO	50	53	56	59	62		65

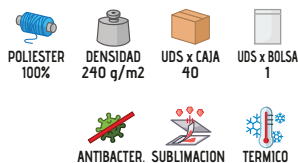

## POLO RUGBY TACKLE

- Polo de manga corta y diseño bicolor inspirado en el vestuario de los equipos clásicos de rugby.
- Confeccionado en tejido de punto liso 100% algodón suave y confortable.
- Cuello de sarga en color crema, con refuerzo semicircular en su parte trasera que reduce deformaciones y cierre de tapeta central de tres capas con dos botones ocultos también color crema.
- Doble pespunte en bajo que aumenta su resistencia y aberturas laterales para un mayor confort.
- Incluye bolsillo para coser, métodos idóneos de marcaje: serigrafía, bordado, transfer, parches, etc.
- Ideal para uso promocional, deportivo y casual.



	ADULTO				
TALLAS	S	M	L	XL	XXL
LARGO	64	68	72	76	80
ANCHO	49	52	56	60	64

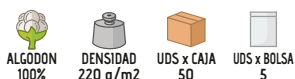

Las prendas que contengan más de un color han de ser lavadas en frío, con mayor cuidado, usando un detergente adecuado. Secar inmediatamente sin tiempo de espera en remojo.

## POLO RUGBY MUJER AVANT

- Polo de mujer de manga larga, corte entallado y diseño bicolor inspirado en el vestuario de los equipos clásicos de rugby.
- Confeccionado en tejido de punto grueso 100% algodón suave y confortable.
- Cuello de sarga en color crema, con refuerzo semicircular en su parte trasera que reduce deformaciones y cierre de tapeta central de tres capas con dos botones ocultos, también color crema, con cierre de derecha a izquierda.
- Manga larga con puño de canalé elástico que se adapta cómodamente.
- Doble pespunte en bajo que aumenta su resistencia y aberturas laterales para un mayor confort.
- Incluye bolsillo para coser, métodos idóneos de marcaje: serigrafía, bordado, transfer, parches, etc.
- Ideal para uso promocional, deportivo y casual.



	MUJER					
TALLAS	XS	S	M	L	XL	XXL
LARGO	61	63	65	67	70	73
PECHO	46	48	50	52	55	58
CINTURA	40	42	44	46	49	52

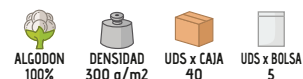

Las prendas que contengan más de un color han de ser lavadas en frío, con mayor cuidado, usando un detergente adecuado. Secar inmediatamente sin tiempo de espera en remojo.

# POLO RUGBY HOMBRE SCRUM

- Polo de manga larga y diseño bicolor inspirado en el vestuario de los equipos clásicos de rugby.
- Confeccionado en tejido de punto grueso 100% algodón suave y confortable.
- Cuello de sarga en color crema, con refuerzo semicircular en su parte trasera que reduce deformaciones y cierre de tapeta central de tres capas con dos botones ocultos también color crema.
- Manga larga con puño de canalé elástico que se adapta cómodamente.
- Doble pespunte en bajo que aumenta su resistencia y aberturas laterales para un mayor confort.
- Incluye bolsillo para coser, métodos idóneos de marcaje: serigrafía, bordado, transfer, parches, etc.
- Ideal para uso promocional, deportivo y casual.



TALLAS	ADULTO					GRANDE
	S	M	L	XL	XXL	
LARGO	67	70	74	77	81	83
ANCHO	51	54	58	62	66	70

ALGODÓN 100%
 DENSIDAD 300 q/m<sup>2</sup>
 UDS x CAJA 40
 UDS x BOLSA 5



Las prendas que contengan más de un color han de ser lavadas en frío, con mayor cuidado, usando un detergente adecuado. Secar inmediatamente sin tiempo de espera en remojo.

SUDADERA **VAMUX**

- Sudadera de cuello redondo.
- Confeccionada en tejido felpa de poliéster con perchado interior para mayor retención térmica y confort.
- Cuello redondo de canalé elástico que se adapta cómodamente.
- Cintura y mangas abiertas y amplias.
- Doble pespunte en cuello, hombros, sisas, puños y bajo que aumenta su resistencia.
- Métodos idóneos de marcaje: serigrafía, bordado, transfer, parches, etc.
- Ideal para uso laboral, promocional y casual.

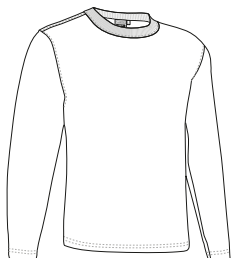

	ADULTO				
TALLAS	S	M	L	XL	XXL
LARGO	66	69	72	75	78
ANCHO	52	55	58	61	64

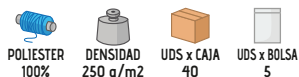
SUDADERA **ENJOY**

- Sudadera de cuello redondo con puños y cintura elásticos.
- Confeccionada en tejido felpa de poliéster con perchado interior para mayor retención térmica y confort.
- Cuello, cintura y puños de canalé con elástico que se adapta cómodamente.
- Doble pespunte en cuello, hombros, sisas, puños y bajo que aumenta su resistencia.
- Métodos idóneos de marcaje: serigrafía, bordado, transfer, parches, etc.
- Ideal para uso laboral, promocional y casual.

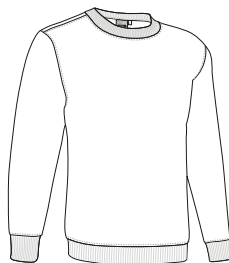

	ADULTO				
TALLAS	S	M	L	XL	XXL
LARGO	67	70	73	76	79
ANCHO	52	55	58	61	64

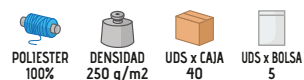





## SUDADERA STEVEN

- Sudadera de cuello redondo.
- Confeccionada en tejido felpa de poliéster con tacto algodón y perchado interior para mayor retención térmica y confort.
- Cuello, cintura y puños de canalé con elástico que se adapta cómodamente.
- Doble pespunte en cuello, hombros, sisas, puños y bajo que aumenta su resistencia.
- Métodos idóneos de marcaje: serigrafía, bordado, transfer, parches, etc.
- Ideal para uso laboral, promocional y casual.

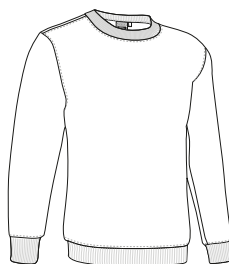

	ADULTO				
TALLAS	S	M	L	XL	XXL
LARGO	67	70	73	76	79
ANCHO	52	55	58	61	64



## SUDADERA OPEN

- Sudadera de cuello redondo con cintura abierta.
- Confeccionada en tejido felpa mezcla algodón con poliéster resistente y duradero con perchado interior para mayor retención térmica y confort.
- Cuello de canalé elástico que se adapta cómodamente.
- Cintura recta con aberturas laterales para un mayor confort.
- Doble pespunte en cuello, hombros, sisas, puños y bajo que aumenta su resistencia.
- Métodos idóneos de marcaje: serigrafía, bordado, transfer, parches, etc.
- Ideal para uso laboral, promocional y casual.

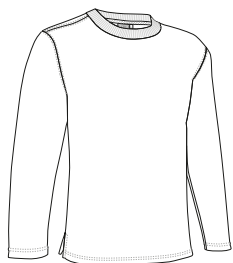

	ADULTO					GRANDE
TALLAS	S	M	L	XL	XXL	3XL
LARGO	63	67	70	73	76	79
ANCHO	53	56	59	62	65	68



# SUDADERA DUBLIN

- Sudadera de cuello redondo, su inmejorable relación calidad-precio y su amplia gama de colores y tallas hacen que sea nuestra sudadera más vendida.
- Confeccionada en tejido felpa mezcla algodón con poliéster resistente y duradero, con perchado interior para mayor retención térmica y confort.
- Cuello, cintura y puños de canalé con elástico que se adapta cómodamente.
- Doble pespunte en cuello, hombros, sisas, puños y bajo que aumenta su resistencia.
- Métodos idóneos de marcaje: serigrafía, bordado, transfer, parches, etc.
- Ideal para múltiples usos: laboral, promocional, cotidiano, escolar, merchandising, souvenir, etc.

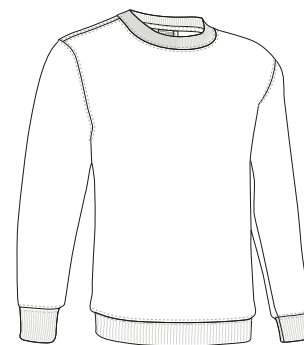

	NIÑO			ADULTO						3	3XL	4	4XL
TALLAS	4/5	6/8	10/12	S	M	L	XL	XXL					
LARGO	53	56	59	63	67	70	73	76			79		82
ANCHO	43	46	49	53	56	59	62	65			68		71

POLIESTER 65%  
 ALGODON 35%  
 DENSIDAD 300 g/m2  
 UDS x CAJA 40  
 UDS x BOLSA 1



## SUDADERA KISALA



- Sudadera de algodón con cuello redondo.
- Confeccionada en tejido felpa 100% algodón suave y confortable, con perchado interior para mayor retención térmica y confort.
- Cuello, cintura y puños de canalé con elástico que se adapta cómodamente.
- Doble pespunte en cuello, hombros, sisas, puños y bajo que aumenta su resistencia.
- Métodos idóneos de marcaje: serigrafía, bordado, transfer, parches, etc.
- Ideal para uso laboral.

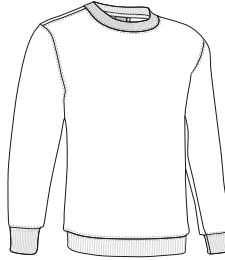

TALLAS	ADULTO					GRANDE
	S	M	L	XL	XXL	3XL
LARGO	66	70	73	76	79	82
ANCHO	53	56	59	62	65	68

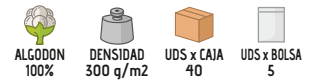

## SUDADERA RANGO

- Sudadera de cuello redondo y bolsillo.
- Confeccionada en tejido felpa mezcla algodón con poliéster resistente y duradero con perchado interior para mayor retención térmica y confort.
- Cuello, cintura y puños de canalé con elástico que se adapta cómodamente.
- Doble pespunte en cuello, hombros, sisas, puños y bajo que aumenta su resistencia.
- Bolsillo reforzado en pecho izquierdo para tener todo accesible y resaltar el marcaje.
- Métodos idóneos de marcaje: serigrafía, bordado, transfer, parches, etc.
- Ideal para uso laboral.

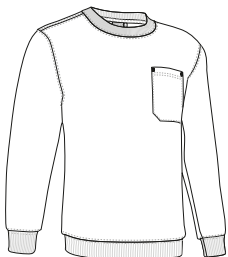

TALLAS	ADULTO					GRANDE
	S	M	L	XL	XXL	3XL
LARGO	63	67	70	73	76	79
ANCHO	53	56	59	62	65	68



## SUDADERA APOLO

- Sudadera con cuello de polo, y cintura abierta.
- Confeccionada en tejido felpa mezcla algodón con poliéster resistente y duradero con perchado interior para mayor retención térmica y confort.
- Cuello tipo polo con cierre de tapeta central con dos botones a tono.
- Bajo recto con aberturas laterales para un mayor confort.
- Manga con puño de canalé elástico que se adapta cómodamente.
- Métodos idóneos de marcaje: serigrafía, bordado, transfer, parches, etc.
- Ideal para uso laboral, promocional y casual.

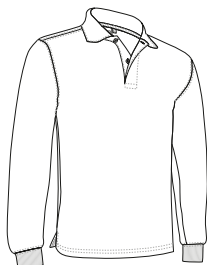

	ADULTO					GRANDE
TALLAS	S	M	L	XL	XXL	3XL
LARGO	63	67	70	73	76	79
ANCHO	53	56	59	62	65	68



## SUDADERA CHESTER

- Sudadera con cuello de polo elástica.
- Confeccionada en tejido felpa mezcla algodón con poliéster resistente y duradero con perchado interior para mayor retención térmica y confort.
- Cuello tipo polo con cierre de tapeta central con dos botones a tono.
- Cintura y puños de canalé elástico que se adaptan cómodamente.
- Doble pespunte en cuello, hombros, sisas, puños y bajo que aumenta su resistencia.
- Métodos idóneos de marcaje: serigrafía, bordado, transfer, parches, etc.
- Ideal para uso laboral, promocional y casual.



	ADULTO					GRANDE
TALLAS	S	M	L	XL	XXL	3XL
LARGO	63	67	70	73	76	79
ANCHO	53	56	59	62	65	68



## SUDADERA CARL



- Sudadera de cuello alto con cremallera.
- Confeccionada en tejido felpa de poliéster con tacto algodón y perchado interior para mayor retención térmica y confort.
- Cuello alto con cierre de media cremallera central que aporta calidez o ventilación adicional, según la estación del año.
- Cintura y puños de canalé elástico que se adapta cómodamente.
- Doble pespunte en cuello, hombros, sisas, puños y bajo que aumenta su resistencia.
- Métodos idóneos de marcaje: serigrafía, bordado, transfer, parches, etc.
- Ideal para uso laboral y promocional.



	ADULTO					GRANDE
TALLAS	S	M	L	XL	XXL	3XL
LARGO	67	70	73	76	79	82
ANCHO	52	55	58	61	64	67



## SUDADERA WOOD

- Sudadera de cuello alto con cremallera.
- Confeccionada en tejido felpa, mezcla algodón con poliéster resistente y duradero, con perchado interior para mayor retención térmica y confort.
- Cuello alto con cierre de media cremallera central que aporta calidez o ventilación adicional, según la estación del año.
- Cintura y puños de canalé elástico que se adapta cómodamente.
- Doble pespunte en cuello, hombros, sisas, puños y bajo que aumenta su resistencia.
- Métodos idóneos de marcaje: serigrafía, bordado, transfer, parches, etc.
- Ideal para uso laboral y promocional.



	ADULTO					GRANDE
TALLAS	S	M	L	XL	XXL	3XL
LARGO	67	70	73	76	79	82
ANCHO	52	55	58	61	64	67

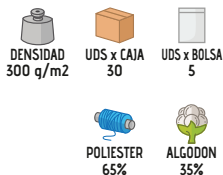

# SUDADERA THUNDER

- Sudadera de cuello alto con cremallera y diseño bicolor acorde con el resto de la gama THUNDER (camiseta, polo, chaleco, pantalón, etc).
- Confeccionada en tejido felpa mezcla algodón con poliéster resistente y duradero con perchado interior para mayor retención térmica y confort.
- Colores neutros como base, combinados con colores llamativos, en bandas laterales y en el vivo del pecho.
- Cuello alto con cierre de media cremallera central que aporta protección anti frío o ventilación adicional, según la estación del año.
- Cintura y puños de canalé elástico que se adaptan cómodamente.
- Métodos idóneos de marcaje: serigrafía, bordado, transfer, parches, etc.
- Ideal para uso laboral y uniformes.



	ADULTO					GRANDE
TALLAS	S	M	L	XL	XXL	3XL
LARGO	63	67	70	73	76	79
ANCHO	53	56	59	62	65	68

POLIESTER 65%  
 ALGODON 35%  
 DENSIDAD 300 q/m2  
 UDS x CAJA 40  
 UDS x BOLSA 5





## SUDADERA CACTUS

- Sudadera abierta con cremallera entera.
- Confeccionada en tejido felpa mezcla algodón con poliéster resistente y duradero con perchado interior para mayor retención térmica y confort.
- Cuello alto y cierre de cremallera frontal entera que facilita su uso.
- Puños con canalé elástico que se adapta cómodamente y cintura recta con cordón regulador para un mejor ajuste.
- Dos bolsillos oblicuos en la cintura para tener todo accesible.
- Métodos idóneos de marcaje: serigrafía, bordado, transfer, parches, etc.
- Ideal para uso laboral, promocional y casual.



TALLAS	ADULTO					GRANDE
	S	M	L	XL	XXL	3XL
LARGO	66	69	72	75	78	81
ANCHO	53	56	59	62	65	68

POLIESTER  
65%ALGODÓN  
35%DENSIDAD  
300 q/m<sup>2</sup>UDS x CAJA  
20UDS x BOLSA  
5

## SUDADERA EGER

- Sudadera abierta con cremallera entera.
- Confeccionada en tejido felpa de poliéster con tacto algodón y perchado interior para mayor retención térmica y confort.
- Cuello alto y cierre de cremallera frontal entera que facilita su uso.
- Cintura y puños de canalé elástico que se adapta cómodamente.
- Dos bolsillos en la cintura con cierre de cremallera para tener todo accesible.
- Métodos idóneos de marcaje: serigrafía, bordado, transfer, parches, etc.
- Ideal para uso laboral, promocional y casual.



TALLAS	ADULTO					GRANDE
	S	M	L	XL	XXL	3XL
LARGO	67	70	73	76	79	82
ANCHO	52	55	58	61	64	67

POLIESTER  
100%DENSIDAD  
280 q/m<sup>2</sup>UDS x CAJA  
30UDS x BOLSA  
1

AZUL MARINO ORION



MARENGO VIGORE



NEGRO



# SUDADERA ARIZONA

- Sudadera de capucha con bolsillo canguro y diseño en colores lisos.
- Confeccionada en tejido poliéster con tacto algodón y perchado interior para mayor retención térmica y confort.
- Cintura y puños de canalé elástico que se adaptan cómodamente.
- Capucha de doble capa con cordón regulador para un mejor ajuste.
- Amplio bolsillo central tipo canguro para tener todo accesible y resguardar las manos.
- Métodos idóneos de marcaje: sublimación, serigrafía, bordado, transfer, parches, etc.
- Ideal para múltiples usos: promocional, cotidiano, escolar, merchandising, souvenir, etc.

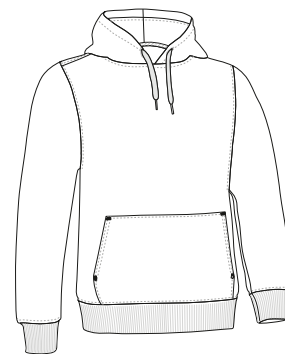

	NIÑO				ADULTO					GRANDE
TALLAS	3	4/5	6/8	10/12	S	M	L	XL	XXL	3XL
LARGO	46.5	51.5	56.5	61.5	66	69	72	75	78	81
ANCHO	35	39	43	47	52	55	58	61	64	67

POLIESTER 100%  
 DENSIDAD 280 g/m2  
 UDS x CAJA 20  
 UDS x BOLSA 1





# SUDADERA STREET

- Sudadera de capucha con bolsillo y diseño en colores.
- Confeccionada en tejido poliéster de tacto algodón con perchado interior para mayor retención térmica y confort.
- Cintura y puños de canalé elástico que se adaptan cómodamente.
- Capucha con cordón regulador, para un mejor ajuste, y tejido de rejilla en su interior que aporta ventilación.
- Amplio bolsillo central tipo canguro para tener todo accesible y resguardar las manos.
- Métodos idóneos de marcaje: sublimación, serigrafía, bordado, transfer, parches, etc.
- Ideal para múltiples usos: promocional, cotidiano, escolar, merchandising, suvenir, etc.

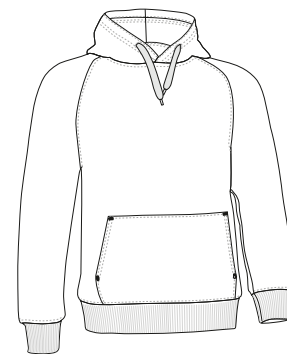

POLIÉSTER 65%	ALGODÓN 35%	DENSIDAD 350 g/m <sup>2</sup>	UDS x CAJA 20	UDS x BOLSA 5
------------------	----------------	----------------------------------	------------------	------------------

	NIÑO		ADULTO						GRANDE
TALLAS	4/5	6/8	XS	S	M	L	XL	XXL	3XL
LARGO	53	56	59	63	67	70	73	76	79
ANCHO	43	46	49	53	56	59	62	65	68



# SUDADERA DENZEL

- Sudadera de capucha con bolsillo canguro y diseño en colores combinados.
- Confeccionada en tejido felpa de poliéster con tacto algodón y perchado interior para mayor retención térmica y confort.
- Cintura y puños de canalé elástico que se adaptan cómodamente.
- Capucha con cordón regulador, para un mejor ajuste, y tejido de rejilla en su interior que aporta ventilación.
- Amplio bolsillo central tipo canguro para tener todo accesible y resguardar las manos.
- Métodos idóneos de marcaje: serigrafía, bordado, transfer, parches, etc.
- Ideal para múltiples usos: promocional, cotidiano, escolar, merchandising, souvenir, etc.



TALLAS	ADULTO					
	XS	S	M	L	XL	XXL
LARGO	62.5	65.5	68.5	71.5	74.5	77.5
ANCHO	49	52	55	58	61	64

POLIESTER 100%
 DENSIDAD 280 g/m2
 UDS x CAJA 20
 UDS x BOLSA 1

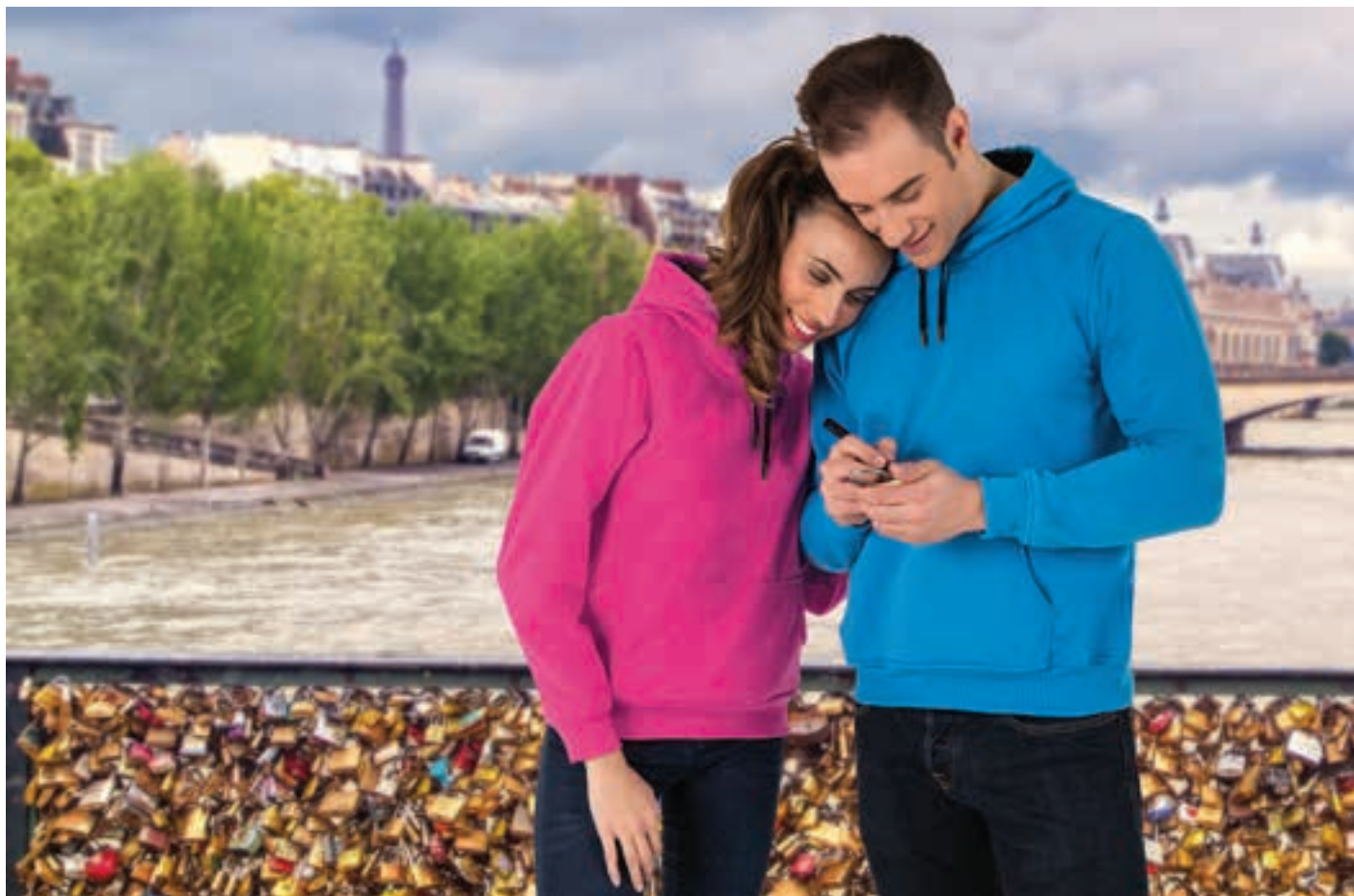



## SUDADERA MUJER TOBAGO

- Sudadera de mujer con corte entallado, capucha y bolsillo.
- Confeccionada en tejido felpa de poliéster con tacto algodón y perchado interior para mayor retención térmica y confort.
- Capucha de doble capa con cordón regulador para un mejor ajuste.
- Cintura y puños de canalé elástico que se adaptan cómodamente.
- Amplio bolsillo central tipo canguro para tener todo accesible y resguardar las manos.
- Métodos idóneos de marcaje: serigrafía, bordado, transfer, parches, etc.
- Ideal para uso promocional, deportivo y casual.

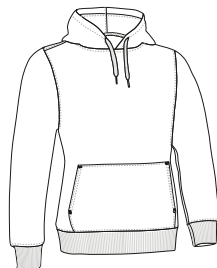

	MUJER				
TALLAS	S	M	L	XL	XXL
LARGO	60	63	66	69	72
ANCHO	49.5	52.5	55.5	58.5	62

POLIESTER 100%	DENSIDAD 280 g/m <sup>2</sup>	UDS x CAJA 20	UDS x BOLSA 1
-------------------	----------------------------------	------------------	------------------



## SUDADERA MUJER JENNY

- Chaqueta de mujer con cremallera y capucha.
- Confeccionada en tejido aterciopelado en su cara exterior y plano en su cara interior, de tacto suave y agradable.
- Capucha con cordón regulador, para un mejor ajuste, y tejido de rejilla en su interior que aporta ventilación.
- Puños y cintura de canalé elástico que se adapta cómodamente.
- Dos bolsillos en cintura para tener todo accesible y resguardar las manos.
- Métodos idóneos de marcaje: bordado, parches, escudos, etc.
- Ideal para uso casual y deportivo, también para combinar con el pantalón PATY (se venden por separado).



	MUJER					
TALLAS	XS	S	M	L	XL	XXL
LARGO	60	63	66	69	72	75
ANCHO	46	49	52	55	58	61

POLIESTER 100%	DENSIDAD 260 g/m <sup>2</sup>	UDS x CAJA 20	UDS x BOLSA 1
-------------------	----------------------------------	------------------	------------------







## SUDADERA MUJER BONDI

- Sudadera de mujer con corte entallado, capucha y cremallera entera.
- Confeccionada en tejido felpa de poliéster con tacto algodón y perchado interior para mayor retención térmica y confort.
- Capucha de doble capa con cordón regulador para un mejor ajuste.
- Cintura y puños de canalé elástico que se adaptan cómodamente.
- Dos bolsillos tipo canguro partido en la cintura para tener todo accesible y resguardar las manos.
- Métodos idóneos de marcaje: serigrafía, bordado, transfer, parches, etc.
- Ideal para uso promocional, deportivo y casual.



	MUJER				
TALLAS	S	M	L	XL	XXL
LARGO	60	63	66	69	72
ANCHO	49.5	52.5	55.5	58.5	62

 POLIESTER 100%	 DENSIDAD 280 g/m <sup>2</sup>	 UDS x CAJA 20	 UDS x BOLSA 1
---	--	--	--







## SUDADERA TERRANOVA

- Sudadera con capucha, cremallera central y bolsillos.
- Confeccionada en tejido felpa de poliéster con tacto algodón y perchado interior para mayor retención térmica y confort.
- Capucha de doble tejido con cordón regulador y cierre frontal de cremallera entera que facilita su uso.
- Puños y bajo de canalé elástico que se adaptan cómodamente.
- Amplios bolsillos laterales tipo canguro partido para tener todo accesible y resguardar las manos.
- Métodos idóneos de marcaje: serigrafía, bordado, transfer, parches, etc.
- Ideal para uso casual, promocional, deportivo, laboral y cotidiano.



	ADULTO					3 <sup>o</sup>	3XL
TALLAS	S	M	L	XL	XXL	3XL	3XL
LARGO	67.5	70	73	75.5	78.5	81.3	81.3
ANCHO	53.5	56.5	59.5	62.5	65.5	68.5	68.5

 POLIESTER 100%	 DENSIDAD 280 g/m <sup>2</sup>	 UDS x CAJA 20	 UDS x BOLSA 1
---	--	--	--



## SUDADERA RIDE



- Sudadera con capucha, cremallera entera, y cintura elástica.
- Confeccionada en tejido felpa mezcla algodón con poliéster resistente y duradero con perchado interior para mayor retención térmica y confort.
- Capucha de doble capa con cordón regulador para un mejor ajuste.
- Dos bolsillos tipo canguro partido en la cintura para tener todo accesible y resguardar las manos.
- Cintura y puños de canalé elástico que se adaptan cómodamente.
- Métodos idóneos de marcaje: serigrafía, bordado, transfer, parches, etc.
- Ideal para uso promocional y casual.

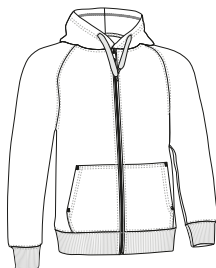

	ADULTO						GRANDE
TALLAS	XS	S	M	L	XL	XXL	3XL
LARGO	59	63	67	70	73	76	79
ANCHO	49	53	56	59	62	65	68

POLIESTER  
65%ALGODÓN  
35%DENSIDAD  
350 q/m<sup>2</sup>UDS x CAJA  
20UDS x BOLSA  
5

## SUDADERA STEAL

- Sudadera con capucha, cremallera entera, y cintura recta.
- Confeccionada en tejido felpa mezcla algodón con poliéster resistente y duradero con perchado interior para mayor retención térmica y confort.
- Capucha de doble capa con cordón regulador para un mejor ajuste.
- Mangas con puño de canalé elástico que se adapta cómodamente.
- Dos bolsillos tipo canguro partido en la cintura para tener todo accesible y resguardar las manos.
- Métodos idóneos de marcaje: serigrafía, bordado, transfer, parches, etc.
- Ideal para uso promocional y casual.

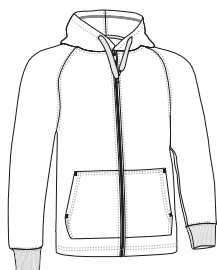

	ADULTO					
TALLAS	XS	S	M	L	XL	XXL
LARGO	59	63	67	70	73	76
ANCHO	49	53	56	59	62	65

POLIESTER  
65%ALGODÓN  
35%DENSIDAD  
350 q/m<sup>2</sup>UDS x CAJA  
20UDS x BOLSA  
5

## SUDADERA MAMUT

- Sudadera con capucha, cierre de cremallera entera y diseño en colores combinados a contraste.
- Confeccionada en tejido felpa de poliéster con tacto algodón y perchado interior para mayor retención térmica y confort.
- Capucha con cordón regulador, para un mejor ajuste, y tejido de rejilla en su interior que aporta ventilación.
- Dos bolsillos tipo canguro partido en la cintura para tener todo accesible y resguardar las manos.
- Cintura y puños de canalé elástico que se adaptan cómodamente.
- Apta para diversos métodos de marcaje: serigrafía, bordado, transfer, parches, etc.
- Ideal para uso promocional y casual.



	ADULTO					
TALLAS	XS	S	M	L	XL	XXL
LARGO	62.5	65.5	68.5	71.5	74.5	77.5
ANCHO	49	52	55	58	61	64

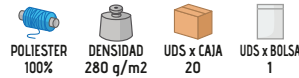

Las prendas que contengan más de un color han de ser lavadas en frío, con mayor cuidado, usando un detergente adecuado. Secar inmediatamente sin tiempo de espera en remojo.



## SUDADERA SKA

- Sudadera con capucha, cremallera entera y con motivo estampado de damero.
- Confeccionada en tejido felpa de poliéster con tacto algodón y perchado interior para mayor retención térmica y confort.
- Motivo de damero estampado en el contorno de pecho, mangas y espalda que le aporta un estilo urbano.
- Capucha de doble capa con cordón regulador para un mejor ajuste.
- Dos bolsillos tipo canguro partido en la cintura para tener todo accesible y resguardar las manos.
- Cintura y puños de canalé elástico que se adaptan cómodamente.
- Apta para diversos métodos de marcaje: serigrafía, bordado, transfer, etc.
- Ideal para uso casual y merchandising.



	ADULTO					
TALLAS	XS	S	M	L	XL	XXL
LARGO	62.5	65.5	68.5	71.5	74.5	77.5
ANCHO	49	52	55	58	61	64

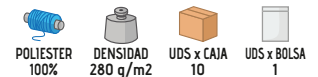

CAMISA MUJER M/CORTA **STAR**

- Camisa de mujer con manga corta y corte entallado.
- Confeccionada en tejido popelín, mezcla algodón con poliéster, ligero, resistente y duradero.
- Bolsillo en pecho izquierdo para tener todo accesible y resaltar el marcaje.
- Cierre frontal, de derecha a izquierda, con botones a tono.
- Costuras reforzadas en laterales, hombros, mangas y sisas que aumentan su resistencia.
- Métodos idóneos de marcaje: serigrafía, bordado, transfer, parches, etc.
- Ideal para uso laboral y corporativo.



	MUJER					
TALLAS	36/XS	38/S	40/M	42/L	44/XL	46/XXL
LARGO	64	66.5	69.5	72.5	75	78
ANCHO PECHO	47	50	53	56	59	62
ANCHO CINTURA	42	45	48	51	54	57

POLIESTER 65%	ALGODON 35%	DENSIDAD 120 g/m <sup>2</sup>	UDS x CAJA 40	UDS x BOLSA 1
------------------	----------------	----------------------------------	------------------	------------------



CAMISA M/CORTA **OPORTO**

- Camisa de manga corta.
- Confeccionada en tejido popelín, mezcla algodón con poliéster, ligero, resistente y duradero.
- Bolsillo en pecho izquierdo para tener todo accesible y resaltar el marcaje.
- Costuras reforzadas en laterales, hombros, mangas y sisas que aumentan su resistencia.
- Cierre frontal con botones a tono, dos fuelles en espalda que aportan comodidad.
- Métodos idóneos de marcaje: serigrafía, bordado, transfer, parches, etc.
- Ideal para uso laboral y corporativo.



	ADULTO					GRANDE	
TALLAS	38/S	40/M	42/L	44/XL	46/XXL	48/3XL	50/4XL
LARGO	71	73.5	76.5	79	82	85	87.5
ANCHO	52	55	58	61	64	67	70

POLIESTER 65%	ALGODON 35%	DENSIDAD 120 q/m <sup>2</sup>	UDS x CAJA 40	UDS x BOLSA 1
------------------	----------------	----------------------------------	------------------	------------------





# CAMISA MUJER M/LARGA STAR

- Camisa de mujer con manga larga y corte entallado.
- Confeccionada en tejido popelín, mezcla algodón con poliéster, ligero, resistente y duradero.
- Bolsillo en pecho izquierdo para tener todo accesible y resaltar el marcaje.
- Puños y cierre frontal, de derecha a izquierda, con botones a tono.
- Costuras reforzadas en laterales, hombros, mangas y sisas que aumentan su resistencia.
- Métodos idóneos de marcaje: serigrafía, bordado, transfer, parches, etc.
- Ideal para uso laboral y corporativo.



	MUJER					
TALLAS	36/XS	38/S	40/M	42/L	44/XL	46/XXL
LARGO	64	66.5	69.5	72.5	75	78
ANCHO PECHO	47	50	53	56	59	62
ANCHO CINTURA	42	45	48	51	54	57

POLIESTER 65%	ALGODON 35%	DENSIDAD 120 g/m <sup>2</sup>	UDS x CAJA 40	UDS x BOLSA 1
------------------	----------------	----------------------------------	------------------	------------------



CAMISA M/LARGA **OPORTO**

- Camisa de manga larga.
- Confeccionada en tejido popelín, mezcla algodón con poliéster, ligero, resistente y duradero.
- Bolsillo en pecho izquierdo para tener todo accesible y resaltar el marcaje.
- Costuras reforzadas en laterales, hombros, mangas y sisas que aumentan su resistencia.
- Puños y cierre frontal con botones a tono, dos fuelles en espalda que aporta comodidad.
- Métodos idóneos de marcaje: serigrafía, bordado, transfer, parches, etc.
- Ideal para uso laboral y corporativo.



	ADULTO					GRANDE	
TALLAS	38/S	40/M	42/L	44/XL	46/XXL	48/3XL	50/4XL
LARGO	71	73.5	76.5	79	82	85	87.5
ANCHO	52	55	58	61	64	67	70

POLIESTER 65%	ALGODON 35%	DENSIDAD 120 q/m <sup>2</sup>	UDS x CAJA 40	UDS x BOLSA 1
------------------	----------------	----------------------------------	------------------	------------------



# CAMISA PRESIDENT

- Camisa de manga larga popelin.
- Confeccionada en tejido 100% algodón suave y confortable.
- Bolsillo en pecho izquierdo para tener todo accesible y resaltar el marcaje.
- Puños y cierre frontal con botones a tono.
- Costuras reforzadas en laterales, hombros, mangas y sisas que aumentan su resistencia.
- Métodos idóneos de marcaje: serigrafía, bordado, transfer, parches, etc.
- Ideal para uso corporativo, laboral y uniformes.



	♂	ADULTO					3XL
		S	M	L	XL	XXL	
TALLAS		S	M	L	XL	XXL	3XL
LARGO		80	82.5	85.5	88	91	93.5
ANCHO		52	55	58	61	64	67

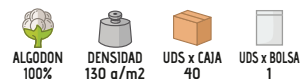

CAMISA MUJER **CEREMONY**

- Camisa de mujer con manga larga y corte entallado.
- Confeccionada en tejido Oxford con hilo tintado, mezcla algodón con poliéster, resistente y duradero.
- Bolsillo en pecho izquierdo para tener todo accesible y resaltar el marcaje.
- Puños y cierre frontal, de derecha a izquierda, con botones translúcidos.
- Costuras reforzadas en laterales, hombros, mangas y sisas que aumentan su resistencia.
- Métodos idóneos de marcaje: serigrafía, bordado, transfer, parches, etc.
- Ideal para uso laboral, corporativo y casual.



	MUJER					
TALLAS	36/XS	38/S	40/M	42/L	44/XL	46/XXL
LARGO	64	66.5	69.5	73	75	78
ANCHO PECHO	47	50	53	56	59	62
ANCHO CINTURA	42	45	48	51	54	57

POLIESTER  
30%ALGODON  
70%DENSIDAD  
160 q/m<sup>2</sup>UDS x CAJA  
40UDS x BOLSA  
1

VERDE MANZANA



NARANJA FIESTA



AZUL CELESTE

CAMISA **GRADUATION**

- Camisa de manga larga.
- Confeccionada en tejido Oxford con hilo tintado, mezcla algodón con poliéster, resistente y duradero.
- Bolsillo en pecho izquierdo para tener todo accesible y resaltar el marcaje.
- Puños y cierre frontal con botones translúcidos, espalda con fuelle central.
- Costuras reforzadas en laterales, hombros, mangas y sisas que aumentan su resistencia.
- Métodos idóneos de marcaje: serigrafía, bordado, transfer, parches, etc.
- Ideal para uso laboral, corporativo y casual.



	ADULTO					GRANDE	
TALLAS	38/S	40/M	42/L	44/XL	46/XXL	48/3XL	50/4XL
LARGO	71	73.5	76.5	79	82	85	87.5
ANCHO	52	55	58	61	64	67	70

POLIESTER  
30%ALGODON  
70%DENSIDAD  
160 q/m<sup>2</sup>UDS x CAJA  
40UDS x BOLSA  
1

VERDE MANZANA



NARANJA FIESTA



AZUL CELESTE





## CAMISA MUJER PANTER

- Camisa de mujer con manga larga, de corte entallado.
- Confeccionada en tejido denim prelavado 100% algodón suave y confortable.
- Bolsillo en pecho izquierdo para tener todo accesible y resaltar el marcaje.
- Puños y cierre frontal, de derecha a izquierda, con botones efecto hueso.
- Costuras reforzadas en laterales, hombros, mangas y sisas que aumentan su resistencia.
- Métodos idóneos de marcaje: serigrafía, bordado, transfer, parches, etc.
- Ideal para uso casual.



	MUJER					
TALLAS	36/XS	38/S	40/M	42/L	44/XL	46/XXL
LARGO	64	66.5	68.5	70.5	72.5	74.5
ANCHO PECHO	44	46	49	51	54	56
ANCHO CINTURA	41	43	45	47	49	51



## CAMISA LION

- Camisa de manga larga.
- Confeccionada en tejido denim prelavado 100% algodón suave y confortable.
- Bolsillo en pecho izquierdo para tener todo accesible y resaltar el marcaje.
- Puños y cierre frontal con botones efecto hueso, esplada con fuelle central.
- Costuras reforzadas en laterales, hombros, mangas y sisas que aumentan su resistencia.
- Métodos idóneos de marcaje: serigrafía, bordado, transfer, parches, etc.
- Ideal para uso casual.



	ADULTO					GRANDE	
TALLAS	38/S	40/M	42/L	44/XL	46/XXL	48/3XL	50/4XL
LARGO	77	79	81	83	85	87	89
ANCHO	55	58	61	64	67	71	75

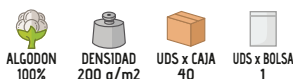

CAMISA M/CORTA **ACADEMY**

- Camisa de manga corta y dos bolsillos.
- Confeccionada en tejido popelín, mezcla algodón con poliéster, ligero, resistente y duradero.
- Dos bolsillos en el pecho, con cierre de tapeta y botones a tono, para tener todo accesible y resaltar el marcaje.
- Costuras reforzadas en laterales, hombros, mangas y sisas que aumentan su resistencia.
- Cierre frontal con botones a tono, dos fuelles en espalda que aportan comodidad.
- Métodos idóneos de marcaje: serigrafía, bordado, transfer, parches, etc.
- Ideal para uso laboral y corporativo.



	ADULTO					GRANDE	
TALLAS	38/S	40/M	42/L	44/XL	46/XXL	48/3XL	50/4XL
LARGO	76	78	80	82	84	86	86
ANCHO	56	58	60	63	67	71	75

POLIESTER  
65%ALGODÓN  
35%DENSIDAD  
120 q/m<sup>2</sup>UDS x CAJA  
40UDS x BOLSA  
1CAMISA M/LARGA **ACADEMY**

- Camisa de manga larga y dos bolsillos.
- Confeccionada en tejido popelín, mezcla algodón con poliéster, ligero, resistente y duradero.
- Dos bolsillos en el pecho, con cierre de tapeta y botones a tono, para tener todo accesible y resaltar el marcaje.
- Costuras reforzadas en laterales, hombros, mangas y sisas que aumentan su resistencia.
- Puños y cierre frontal con botones a tono, dos fuelles en espalda que aportan comodidad.
- Métodos idóneos de marcaje: serigrafía, bordado, transfer, parches, etc.
- Ideal para uso laboral y corporativo.



	ADULTO					GRANDE	
TALLAS	38/S	40/M	42/L	44/XL	46/XXL	48/3XL	50/4XL
LARGO	76	78	80	82	84	86	86
ANCHO	56	58	60	63	67	71	75

POLIESTER  
65%ALGODÓN  
35%DENSIDAD  
120 q/m<sup>2</sup>UDS x CAJA  
40UDS x BOLSA  
1



## CAMISA M/CORTA VIGILANT

- Camisa de manga corta con dos bolsillos.
- Confeccionada en tejido de popelín, mezcla algodón con poliéster, ligero, resistente y duradero.
- Dos bolsillos en el pecho, con cierre de tapeta y botones a tono, para tener todo accesible y resaltar el marcaje.
- Galonerías en los hombros reforzadas con entretela interior y botones a tono, para una mejor sujeción de los galones o divisas.
- Mangas con dobladillo exterior y costuras reforzadas que aumenta su resistencia.
- Métodos idóneos de marcaje: serigrafía, bordado, transfer, parches, etc.
- Ideal para uniformes de vigilancia y seguridad privada.



	ADULTO						GRANDE	
TALLAS	36/XS	38/S	40/M	42/L	44/XL	46/XXL	48/3XL	50/4XL
LARGO	68	71	74	76.5	79	82	85	87
ANCHO	49	52	55	58	61	64	67	70

POLIESTER  
65%ALGODON  
35%DENSIDAD  
120 g/m<sup>2</sup>UDS x CAJA  
40UDS x BOLSA  
1

BLANCO



BLANCO MARFIL



AZUL CELESTE



## CAMISA M/LARGA VIGILANT

- Camisa de manga larga, con dos bolsillos y galonerías en los hombros.
- Confeccionada en tejido de popelín, mezcla algodón con poliéster, ligero, resistente y duradero.
- Dos bolsillos en el pecho, con cierre de tapeta y botones a tono, para tener todo accesible y resaltar el marcaje.
- Galonerías en los hombros reforzadas con entretela interior y botones a tono, para una mejor sujeción de los galones o divisas.
- Puños y cierre central con botones a tono.
- Métodos idóneos de marcaje: serigrafía, bordado, transfer, parches, etc.
- Ideal para uniformes de vigilancia y seguridad privada.



	ADULTO						GRANDE	
TALLAS	36/XS	38/S	40/M	42/L	44/XL	46/XXL	48/3XL	50/4XL
LARGO	68	71	73.5	76.5	79	82	85	87.5
ANCHO	49	50	55	58	59	62	65	68

POLIESTER  
65%ALGODON  
35%DENSIDAD  
120 g/m<sup>2</sup>UDS x CAJA  
40UDS x BOLSA  
1

BLANCO



BLANCO MARFIL



AZUL CELESTE



CAMISA M/CORTA **CONGRESS**

- Camisa de manga corta, dos bolsillos y pliegue central en la espalda que aporta mayor movilidad.
- Confeccionada en tejido de popelín, mezcla algodón con poliéster, ligero, resistente y duradero.
- Dos bolsillos en el pecho con pliegue central, cierre de tapeta y botones a tono, para tener todo accesible y resaltar el marcaje.
- Mangas con dobladillo exterior y costuras reforzadas que aumenta su resistencia.
- Cierre frontal con botones a tono y pliegue central en espalda.
- Métodos idóneos de marcaje: serigrafía, bordado, transfer, parches, etc.
- Ideal para uniformes de vigilancia y seguridad privada.



	ADULTO					GRANDE	
TALLAS	38/S	40/M	42/L	44/XL	46/XXL	48/3XL	50/4XL
LARGO	76	78	80	82	84	86	86
ANCHO	56	58	60	63	67	71	75

POLIESTER  
65%ALGODÓN  
35%DENSIDAD  
120 g/m<sup>2</sup>UDS x CAJA  
40UDS x BOLSA  
1CAMISA M/LARGA **CONGRESS**

- Camisa de manga larga con dos bolsillos.
- Confeccionada en tejido de popelín, mezcla algodón con poliéster, ligero, resistente y duradero.
- Dos bolsillos en el pecho con pliegue central, cierre de tapeta y botones a tono, para tener todo accesible y resaltar el marcaje.
- Puños y cierre frontal con botones a tono, pliegue central en espalda.
- Métodos idóneos de marcaje: serigrafía, bordado, transfer, parches, etc.
- Ideal para uniformes de vigilancia y seguridad privada.



	ADULTO					GRANDE	
TALLAS	38/S	40/M	42/L	44/XL	46/XXL	48/3XL	50/4XL
LARGO	71	73.5	76.4	79	82	85	87.5
ANCHO	52	55	58	61	64	67	70

POLIESTER  
65%ALGODÓN  
35%DENSIDAD  
120 g/m<sup>2</sup>UDS x CAJA  
40UDS x BOLSA  
1



# CAMISA CONDOR

- Camisa de manga larga, con dos bolsillos.
- Confeccionada en tejido sarga 100% algodón suave y confortable.
- Dos bolsillos en el pecho, con cierre de tapeta y botones a tono, para tener todo accesible y resaltar el marcaje.
- Costuras reforzadas en laterales, hombros, mangas y sisas que aumentan su resistencia.
- Puños y cierre frontal con botones a tono.
- Métodos idóneos de marcaje: serigrafía, bordado, transfer, parches, etc.
- Ideal para uso laboral y uniformes.



	ADULTO					GRANDE	
TALLAS	38/S	40/M	42/L	44/XL	46/XXL	48/3XL	50/4XL
LARGO	71	73.5	76.5	79	82	85	87.5
ANCHO	52	55	58	61	64	67	70

ALGODÓN 100%	DENSIDAD 170 g/m <sup>2</sup>	UDS x CAJA 40	UDS x BOLSA 1
-----------------	----------------------------------	------------------	------------------



BATA INFANTIL **NOTES**

- Bata infantil con cuello de camisa, cierre de botones grandes y amplios bolsillos.
- Confeccionada en tejido plano de hilo tintado en diseño a cuadros, mezcla algodón con poliéster, resistente y duradero.
- Cuello a contraste que incluye en su parte interior trasera una amplia cinta cosida para colgar la prenda fácilmente.
- Puños fruncidos con goma elástica que se adaptan cómodamente.
- Dos amplios bolsillos frontales de plastón de color liso, para tener todo accesible.
- Métodos idóneos de marcaje: serigrafía, bordado, transfer, parches, etc.
- Ideal para uso en guarderías y escuelas infantiles.

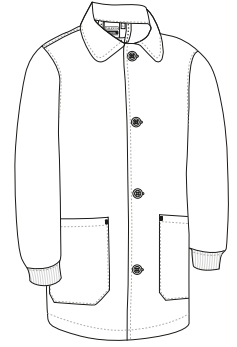

	NIÑO			
TALLAS	4	6	8	10
LARGO	53.5	58.5	63.5	68.5
ANCHO	42	45	48	51

 POLIÉSTER 65%	 ALGODÓN 35%	 DENSIDAD 150 q/m2	 UDS x CAJA 50	 UDS x BOLSA 1
--	--	--	--	--





## BATA INFANTIL GARDEN

- Bata infantil con cuello redondo, sin botones y amplio bolsillo central.
- Confeccionada en tejido plano de hilo tintado en diseño a cuadros, mezcla algodón con poliéster, resistente y duradero.
- Cuello redondo de canalé elástico que facilita su colocación e incluye en su parte interior trasera una amplia cinta cosida para colgar la prenda fácilmente.
- Puños de canalé elástico que se adapta cómodamente.
- Amplio bolsillo frontal de color liso a contraste, para tener todo accesible.
- Métodos idóneos de marcaje: serigrafía, bordado, transfer, parches, etc.
- Ideal para bebés y niños pequeños en guarderías por su fácil colocación encima de la ropa.

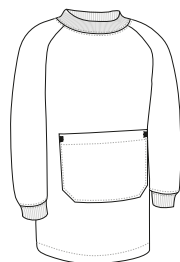

	NIÑO				
TALLAS	12meses	18meses	2	3	4
LARGO	38.5	43	47.5	50.5	53.5
ANCHO	36	38	40	42.5	45

POLIESTER  
65%

ALGODON  
35%

DENSIDAD  
150 q/m<sup>2</sup>

UDS x CAJA  
50

UDS x BOLSA  
1



Las prendas que contengan más de un color han de ser lavadas en frío, con mayor cuidado, usando un detergente adecuado. Secar inmediatamente sin tiempo de espera en remojo.

## BOLSA SNACK

- Bolsa de tela rectangular con cierre de cordón para guardar almuerzo o merienda.
- Confeccionada en tejido plano de hilo tintado en diseño a cuadros, mezcla algodón con poliéster, resistente y duradero.
- Cierre mediante cordón superior de fácil sujeción.
- Métodos idóneos de marcaje: serigrafía, bordado, transfer, parches, etc.
- Ideal para uso en guarderías y escuelas infantiles.

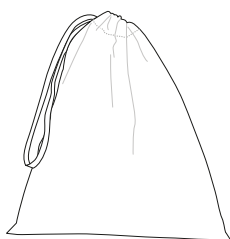

	UNICA
TALLAS	unica
LARGO	28
ANCHO	24

POLIESTER  
65%

ALGODON  
35%

DENSIDAD  
150 q/m<sup>2</sup>

UDS x CAJA  
200

UDS x BOLSA  
10





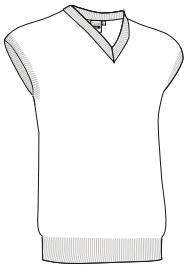

Las prendas que contengan más de un color han de ser lavadas en frío, con mayor cuidado, usando un detergente adecuado. Secar inmediatamente sin tiempo de espera en remojo.

# CHALECO STAFF

- Chaleco de punto con cuello abierto en forma de pico, cómodo y versátil.
- Confeccionado en tejido de punto tricot fino 100% acrílico, de tacto agradable, transpirable y con buena retención térmica.
- Cuello de canalé, con forma de pico, amplio, cómodo y elegante.
- Cintura y sisas de canalé elástico que se adapta cómodamente.
- Métodos idóneos de marcaje: bordado, cosidos, etc.
- Ideal para uso laboral y corporativo.



	ADULTO					GRANDE
TALLAS	S	M	L	XL	XXL	3XL
LARGO	59	62	65	67	70	73
ANCHO	44	48	52	56	60	64

 **ACRILICO 100%**
 **DENSIDAD 325 q/m2**
 **UDS x CAJA 20**
 **UDS x BOLSA 1**





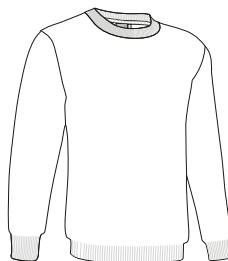

# JERSEY PULLER

- Jersey de punto con cuello redondo, cómodo y versátil.
- Confeccionado en tejido de punto tricot fino 100% acrílico, de tacto agradable, transpirable y con buena retención térmica.
- Cuello, puños y cintura de canalé elástico que se adapta cómodamente.
- Métodos idóneos de marcaje: bordado, cosidos, etc.
- Ideal para uso laboral, corporativo y casual.



	ADULTO					GRANDE
TALLAS	S	M	L	XL	XXL	3XL
LARGO	65	68	71	74	77	80
ANCHO	51	54	58	61	64	68

 **ACRILICO 100%**
 **DENSIDAD 325 q/m2**
 **UDS x CAJA 20**
 **UDS x BOLSA 1**





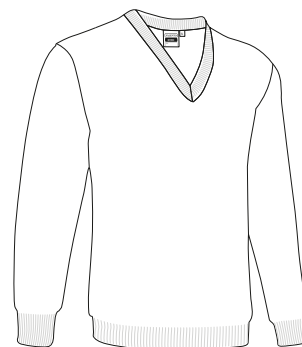

# JERSEY OFFICE

- Jersey de punto con cuello de pico, cómodo y versátil.
- Confeccionado en tejido de punto tricot fino 100% acrílico, de tacto agradable, transpirable y con buena retención térmica.
- Cuello de canalé, con forma de pico, amplio, cómodo y elegante.
- Cuello, puños y cintura de canalé elástico que se adapta cómodamente.
- Métodos idóneos de marcaje: bordado, cosidos, etc.
- Ideal para uso laboral y corporativo.



	NIÑO			ADULTO					GRANDE
TALLAS	4/5	6/8	10/12	S	M	L	XL	XXL	3XL
LARGO	54	58	62	65	68	71	74	77	80
ANCHO	41	44	47	51	54	58	61	64	68

 ACRILICO 100%  
 DENSIDAD 325 g/m2  
 UDS x CAJA 20  
 UDS x BOLSA 1



# CHAQUETA MUJER **CARDIGAN**

- Chaqueta de punto de mujer, con bolsillos.
- Confeccionada en tejido de punto tricot fino 100% acrílico, de tacto agradable, transpirable y con buena retención térmica.
- Cierre frontal, de derecha a izquierda, con botones a tono.
- Cuello en forma de pico, puños y cintura de canalé elástico que se adapta cómodamente.
- Dos bolsillo frontales delanteros en cintura para tener todo accesible.
- Métodos idóneos de marcaje: bordado, cosidos, etc.
- Ideal para uso laboral y corporativo.

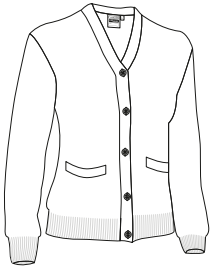

	MUJER					
TALLAS	XS	S	M	L	XL	XXL
LARGO	59	62	65	67	70	73
ANCHO	44	48	52	56	60	64

**ACRILICO 100%**
**DENSIDAD 325 q/m2**
**UDS x CAJA 20**
**UDS x BOLSA 1**



# CHAQUETA **CARDIGAN**

- Chaqueta de punto con bolsillos.
- Confeccionada en tejido de punto tricot fino 100% acrílico, de tacto agradable, transpirable y con buena retención térmica.
- Cierre frontal con botones a tono.
- Cuello en forma de pico, puños y cintura de canalé elástico que se adapta cómodamente.
- Dos bolsillo frontales delanteros en cintura para tener todo accesible.
- Métodos idóneos de marcaje: bordado, cosidos, etc.
- Ideal para uso laboral y corporativo.



	ADULTO					GRANDE
TALLAS	S	M	L	XL	XXL	3XL
LARGO	65	68	71	74	77	80
ANCHO	50	54	58	62	66	70

**ACRILICO 100%**
**DENSIDAD 325 q/m2**
**UDS x CAJA 20**
**UDS x BOLSA 1**



## JERSEY COMANDO



- Jersey de trabajo reforzado en codos y hombros, con cuello redondo.
- Confeccionado en tejido de punto tricot grueso 100% acrílico, de tacto agradable, transpirable y con alta retención térmica.
- Bolsillo de sarga en pecho izquierdo, con cierre de tapeta y velcro, para tener todo accesible y resaltar el marcaje.
- Cuello, cintura y puños de canalé con elástico que se adapta cómodamente.
- Refuerzo de sarga en codos, hombros y bolsillo, que aumenta su durabilidad en las zonas de mayor desgaste.
- Métodos idóneos de marcaje: bordado, cosidos, vinilo, serigrafía, etc.
- Ideal para uso laboral.



	ADULTO					GRANDE
TALLAS	S	M	L	XL	XXL	3XL
LARGO	63	66	69	72	75	78
ANCHO	52	55	58	61	64	67

ACRILICO 100%  
 DENSIDAD 475 g/m<sup>2</sup>  
 UDS x CAJA 20  
 UDS x BOLSA 1



## JERSEY RANDY

- Jersey de punto con cuello alto de cremallera con bolsillos, puños y cintura con canalé elástico adaptable.
- Confeccionado en tejido de punto tricot con perchado interior para mayor retención térmica y confort.
- Cuello alto con cierre de media cremallera central que aporta calidez o ventilación adicional, según la estación del año.
- Bolsillo tipo Napoleón en pecho izquierdo con cierre de cremallera para tener todo accesible y resaltar el marcaje.
- Refuerzo en codos, canesú en hombros y bolsillo de tejido plano, que aumenta su durabilidad en las zonas de mayor desgaste.
- Métodos idóneos de marcaje: bordado, cosidos, vinilo, serigrafía, etc.
- Ideal para uso laboral.

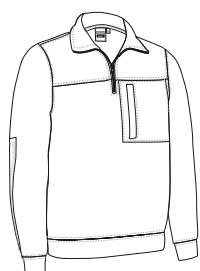

	ADULTO					GRANDE
TALLAS	S	M	L	XL	XXL	3XL
LARGO	64	67	70	73	76	79
ANCHO	53	56	59	62	65	68

POLIESTER 100%  
 DENSIDAD 325 g/m<sup>2</sup>  
 UDS x CAJA 20  
 UDS x BOLSA 1





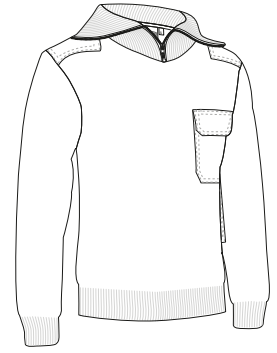

# JERSEY DRIVER

- Jersey de trabajo reforzado, con cuello alto con cierre de media cremallera.
- Confeccionado en tejido de punto tricot grueso 100% acrílico, de tacto agradable, transpirable y con alta retención térmica.
- Bolsillo de sarga en pecho izquierdo, con cierre de tapeta y velcro, para tener todo accesible y resaltar el marcaje.
- Cuello alto con cierre de media cremallera central que aporta calidez o ventilación adicional, según la estación del año.
- Refuerzo de sarga en codos, hombros y bolsillo, que aumenta su durabilidad en las zonas de mayor desgaste.
- Métodos idóneos de marcaje: bordado, cosidos, vinilo, serigrafía, etc.
- Ideal para uso laboral.



	ADULTO					GRANDE
TALLAS	S	M	L	XL	XXL	3XL
LARGO	63	66	69	72	75	78
ANCHO	52	55	58	61	64	67

 **ACRILICO 100%**
 **DENSIDAD 475 q/m2**
 **UDS x CAJA 20**
 **UDS x BOLSA 1**





## CHAQUETA VESPA



- Chaqueta de punto con cuello alto y cierre de cremallera central entera.
- Confeccionada en tejido de punto tricot grueso 100% acrílico, de tacto agradable, transpirable y con alta retención térmica.
- Cuello, cintura y puños de canalé con elástico que se adapta cómodamente.
- Dos bolsillos en laterales para tener todo accesible.
- Cierre con cremallera central entera a tono.
- Métodos idóneos de marcaje: bordado, cosidos, etc.
- Ideal como prenda laboral en estación invernal o ambientes fríos.



TALLAS	ADULTO					GRANDE
	S	M	L	XL	XXL	3XL
LARGO	64	67	70	73	76	79
ANCHO	49	53	57	60	63	66

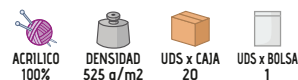

## CHAQUETA ARCE

- Chaqueta reforzada de punto con cuello alto, cierre de cremallera entera y diseño bicolor.
- Confeccionada en tejido de punto tricot grueso 100% acrílico, de tacto agradable, transpirable y con alta retención térmica.
- Refuerzos de sarga en codos y bolsillo del pecho que aumentan su durabilidad en las zonas de mayor desgaste.
- Dos bolsillos en laterales y un bolsillo en pecho izquierdo con cierre de cremallera, para tener todo accesible y resaltar el marcaje.
- Cuello, cintura y puños de canalé con elástico que se adapta cómodamente.
- Métodos idóneos de marcaje: serigrafía, bordado, cosidos, etc.
- Ideal como prenda laboral en estación invernal o ambientes fríos.



TALLAS	ADULTO					GRANDE
	S	M	L	XL	XXL	3XL
LARGO	64	67	70	73	76	79
ANCHO	49	53	57	60	63	66

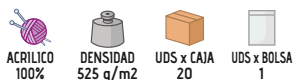

POLAR **CALGARY**

- Jersey polar con cuello redondo.
- Confeccionado en tejido polar ligero con anti-peeling exterior y perchado interior que aporta buena retención térmica y confort.
- Mangas sin puño y cintura recta con doble costura que aumenta su resistencia.
- Métodos idóneos de marcaje: bordado, parches, cosidos, etc.
- Ideal para uso promocional y casual.

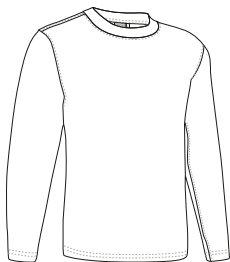

	ADULTO				
TALLAS	S	M	L	XL	XXL
LARGO	66	69	72	75	78
ANCHO	52	55	58	61	64

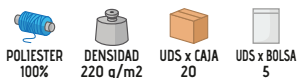
JERSEY POLAR **DAFNE**

- Jersey polar de mujer con corte entallado y cuello alto.
- Confeccionado en tejido micropolar ligero con perchado anti-peeling exterior y perchado interior que aporta buena retención térmica.
- Cuello alto de doble capa con cierre de media cremallera central que aporta calidez o ventilación adicional, según la estación del año.
- Incluye protegebarrilla para mayor comodidad y confort.
- Doble costura en cuello, hombros, puños y bajo que aumenta su resistencia.
- Métodos idóneos de marcaje: bordado, parches, cosidos, etc.
- Ideal para uso laboral, promocional y casual.

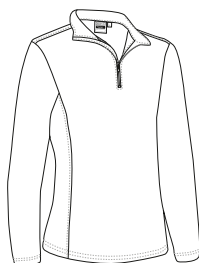

	MUJER					
TALLAS	XS	S	M	L	XL	XXL
LARGO	62	65	68	71	74	76.5
ANCHO	46	49	52	55	58	61

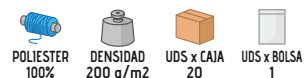

# POLAR TREKKING

- Jersey polar con cuello alto.
- Confeccionado en tejido micropolar ligero con anti-peeling exterior para un mejor acabado, y perchado interior que aporta buena retención térmica y confort.
- Cuello alto de doble capa con cierre de media cremallera central que aporta calidez o ventilación adicional, según la estación del año.
- Incluye protegearbilla para mayor comodidad y confort.
- Doble costura en cuello, hombros, puños y bajo que aumenta su resistencia.
- Métodos idóneos de marcate: bordado, parches, cosidos, etc.
- Ideal para uso laboral, promocional y casual.



	PEQUEÑA		ADULTO					GRANDE
TALLAS	XS	S	M	L	XL	XXL	3XL	
LARGO	67.5	70.5	73.5	76.5	79.5	82.5	85.5	
ANCHO	50	53	56	59	62	65	68	

POLIESTER 100%
 DENSIDAD 200 q/m<sup>2</sup>
 UDS x CAJA 20
 UDS x BOLSA 1



## CHAQUETA POLAR MUJER **GLACE**

- Chaqueta polar de mujer con corte entallado.
- Confeccionada en tejido micropolar tupido con anti-peeling exterior y perchado interior que aporta alta retención térmica.
- Cuello alto de doble capa y cierre frontal de cremallera entera para mayor calidez y confort.
- Costuras reforzadas en bajo, laterales, mangas y sisas que aumentan su resistencia.
- Dos bolsillos verticales en la cintura con cierre de cremallera para tener todo accesible.
- Métodos idóneos de marcaje: bordado, parches, cosidos, etc.
- Ideal para uso laboral, promocional y casual.



	MUJER					
TALLAS	XS	S	M	L	XL	XXL
LARGO	58.5	61.5	64.5	67.5	70.5	73.5
ANCHO	43	46	49	52	55	58

POLIESTER 100%
 DENSIDAD 300 g/m<sup>2</sup>
 UDS x CAJA 20
 UDS x BOLSA 1

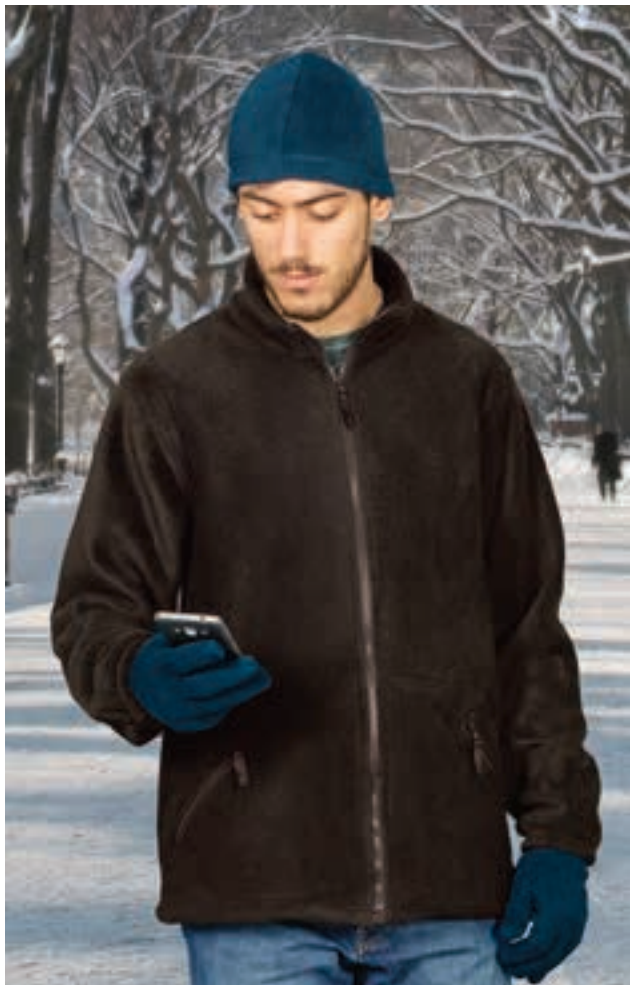

## CHAQUETA POLAR **JASON**

- Chaqueta polar económica, cómoda y versátil.
- Confeccionado en tejido polar con anti-peeling exterior y perchado interior que aporta alta retención térmica.
- Cuello alto de doble capa, con cierre frontal de cremallera entera para mayor calidez y confort.
- Puños con goma fruncida y cintura con doble pespunte que aumenta su resistencia.
- Dos bolsillos oblicuos en la cintura, con cierre de cremallera, para tener todo accesible.
- Métodos idóneos de marcaje: bordado, parches, cosidos, etc.
- Ideal para uso laboral, promocional y casual.



	ADULTO					$\frac{2}{3}$ 3XL
TALLAS	S	M	L	XL	XXL	3XL
LARGO	67	70	73	76	79	82
ANCHO	53	56	59	62	65	68

POLIESTER 100%
 DENSIDAD 280 g/m<sup>2</sup>
 UDS x CAJA 20
 UDS x BOLSA 1



# CHAQUETA POLAR DAKOTA

-Chaqueta polar, su inmejorable relación calidad-precio y su amplia gama de colores y tallas, hacen que sea nuestro polar más vendido.

-Confeccionada en tejido micropolar tupido con anti-peeling exterior, y perchado interior que aporta alta retención térmica.

-Cuello alto de doble capa y con cierre de cremallera central para mayor calidez y confort.

-Puños con goma fruncida y cintura recta con cordón elástico y freno para mejor ajuste y mayor comodidad.

-Dos bolsillos oblicuos en la cintura, con cierre de cremallera oculta bajo tapeta, para tener todo accesible.

-Métodos idóneos de marcaje: bordado, parches, cosidos, etc.

-Ideal para uso laboral, promocional y casual.



	NIÑO			ADULTO					$\frac{3}{4}$	3XL	$\frac{3}{4}$	4XL
TALLAS	4/5	6/8	10/12	S	M	L	XL	XXL		3XL		4XL
LARGO	53	58	63	66	69	72	75	78		81		84
ANCHO	41	45	49	53	56	59	62	65		68		71



\*Marengo vigore: 85% algodón, 15% viscosa.

## CHAQUETA POLAR JAMES

- Chaqueta polar con dos bolsillos.
- Confeccionado en tejido micropolar tupido con anti-peeling exterior, y perchado interior que aporta alta retención térmica.
- Cuello alto de doble capa y cierre de cremallera central para mayor calidez y confort.
- Puños y cintura con ribete elástico que se ajusta cómodamente.
- Dos bolsillos oblicuos en la cintura con cierre de cremallera para tener todo accesible.
- Métodos idóneos de marcaje: bordado, parches, cosidos, etc.
- Ideal como prenda laboral, deportiva o promocional.

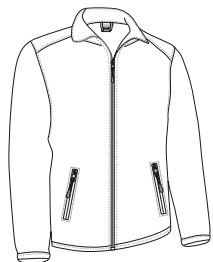

	ADULTO					GRANDE
TALLAS	S	M	L	XL	XXL	3XL
LARGO	67	70	73	76	79	82
ANCHO	53	56	59	62	65	68



## CHAQUETA POLAR WIND

- Chaqueta polar gruesa con dos bolsillos.
- Confeccionada en tejido micropolar grueso de doble capa que aporta alta retención térmica con anti-peeling en ambas caras para un mejor acabado.
- Cuello alto de doble capa y cierre de cremallera central para mayor calidez y confort.
- Puños con goma fruncida y cintura recta con cordón elástico y freno para mejor ajuste y mayor comodidad.
- Dos bolsillos oblicuos en la cintura, con cierre de cremallera oculta bajo tapeta, para tener todo accesible.
- Métodos idóneos de marcaje: bordado, parches, cosidos, etc.
- Ideal como prenda laboral, deportiva o promocional.



	ADULTO					GRANDE
TALLAS	S	M	L	XL	XXL	3XL
LARGO	67	70	73	76	79	82
ANCHO	53	56	59	62	65	68

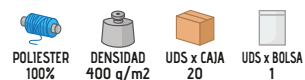



## CHAQUETA POLAR WARRIOR

- Chaqueta polar gruesa con tres bolsillos.
- Confeccionada en tejido micropolar grueso y tupido con anti-peeling exterior y perchado aborregado interior que aporta alta retención térmica.
- Cuello alto de doble capa y cierre de cremallera central para mayor calidez y confort.
- Puños con goma fruncida y cintura recta con cordón elástico y freno para mejor ajuste y mayor comodidad.
- Dos bolsillos oblicuos en la cintura y un bolsillo vertical en el pecho izquierdo con cierre de cremallera oculta bajo tapeta, para tener todo accesible y resaltar el marcaje.
- Métodos idóneos de marcaje: bordado, parches, cosidos, etc.
- Ideal como prenda laboral, deportiva o promocional.



TALLAS	ADULTO					GRANDE
	S	M	L	XL	XXL	
LARGO	67	70	73	76	79	82
ANCHO	53	56	59	62	65	68



## CHAQUETA POLAR SIBERIAN

- Chaqueta polar doble con dos bolsillos.
- Confeccionada con doble capa de tejido: exterior micropolar tupido con anti-peeling e interior borreguillo vigoré que aporta muy buena retención térmica.
- Cuello alto de doble capa con cierre de cremallera central para mayor calidez y confort.
- Puños con goma fruncida y cintura con cordón elástico y freno para un mejor ajuste y mayor comodidad.
- Dos bolsillos oblicuos en la cintura con cierre de cremallera para tener todo accesible.
- Métodos idóneos de marcaje: bordado, parches, cosidos, etc.
- Ideal para uso laboral, promocional y casual.



TALLAS	ADULTO					
	XS	S	M	L	XL	XXL
LARGO	65	68	71	74	77	80
ANCHO	52	55	58	61	64	67



## CHAQUETA POLAR **BUFFALO**

- Chaqueta polar con dos bolsillos.
- Confeccionada en tejido micropolar vigoré con anti-peeling para un mejor acabado.
- Cuello alto y cierre de cremallera central entera para mayor calidez y confort.
- Puños y cintura con ribete elástico que se ajusta cómodamente.
- Dos bolsillos oblicuos con cierre de cremallera para tener todo accesible.
- Métodos idóneos de marcaje: bordado, parches, cosidos, etc.
- Ideal para uso casual.



	ADULTO					3	3XL
TALLAS	S	M	L	XL	XXL		3XL
LARGO	53	56	59	62	65		68
ANCHO	67	70	73	76	79		82

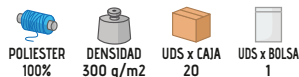

## CHAQUETA POLAR **PACIFIC**

- Chaqueta polar con dos bolsillos y diseño tricolor.
- Confeccionada en tejido micropolar tupido con anti-peeling exterior y perchado interior que aporta alta retención térmica.
- Canesú delantero y trasero combinado a contraste con el cuerpo y vivo blanco.
- Cuello alto de doble capa y cierre de cremallera central entera, para mayor calidez y confort.
- Dos bolsillos oblicuos en la cintura, con cierre de cremallera, para tener todo accesible.
- Métodos idóneos de marcaje: bordado, parches, cosidos, etc.
- Ideal para uso laboral, promocional y casual.



	NIÑO			ADULTO				
TALLAS	4/5	6/8	10/12	S	M	L	XL	XXL
LARGO	51	56	61	67	70	73	76	79
ANCHO	39	43	47	52	55	58	61	64

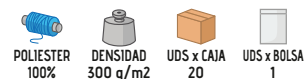





## CHAQUETA POLAR **BASSET**

- Chaqueta polar reforzada con tres bolsillos.
- Confeccionado en tejido micropolar tupido con perchado anti-peeling exterior y perchado interior que aporta buena retención térmica.
- Refuerzo en codos, hombros y bolsillo de tejido plano, que aumenta su durabilidad en zonas de mayor desgaste.
- Cuello alto de doble capa con cierre frontal de cremallera entera para mayor calidez y confort.
- Dos bolsillos oblicuos en la cintura y un bolsillo en el pecho izquierdo, con cierre de cremallera oculta bajo tapeta, para tener todo accesible y resaltar el marcaje.
- Métodos idóneos de marcaje: bordado, parches, cosidos, etc.
- Ideal como prenda laboral o promocional.

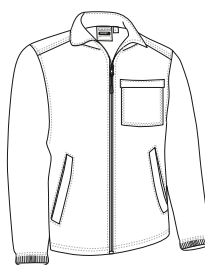

	ADULTO					GRANDE
TALLAS	S	M	L	XL	XXL	3XL
LARGO	67	70	73	76	79	82
ANCHO	53	56	59	62	65	68

POLIESTER 100%
 DENSIDAD 300 g/m<sup>2</sup>
 UDS x CAJA 20
 UDS x BOLSA 1



## CHAQUETA POLAR **NEVADA**

- Chaqueta polar reforzada con diseño bicolor.
- Confeccionada en tejido micropolar grueso de doble capa bicolor que aporta alta retención térmica con anti-peeling en ambas caras para un mejor acabado.
- Refuerzo en codos, hombros y bolsillo en tejido Ripstop, que aumenta su durabilidad en zonas de mayor desgaste.
- Puños con goma fruncida, cintura recta con cordón elástico y freno para mejor ajuste y mayor comodidad.
- Dos bolsillos oblicuos en la cintura y un bolsillo en el pecho izquierdo, con cierre de cremallera oculta bajo tapeta, para tener todo accesible y resaltar el marcaje.
- Métodos idóneos de marcaje: bordado, parches, cosidos, etc.
- Ideal como prenda laboral o promocional.



	ADULTO						GRANDE
TALLAS	XS	S	M	L	XL	XXL	3XL
LARGO	64	67	70	73	76	79	82
ANCHO	50	53	56	59	62	65	68

POLIESTER 100%
 DENSIDAD 400 g/m<sup>2</sup>
 UDS x CAJA 20
 UDS x BOLSA 1



CHAQUETA SOFTSHELL **HORIZON**

- Chaqueta softshell, su inmejorable relación calidad-precio y su amplia variedad de colores hacen que sea nuestra chaqueta softshell más vendida.
- Confeccionada en tejido softshell elástico de tres capas (exterior plano, hidrofugado, intermedia transpirable e interior micropolar) con efecto cortavientos, hidrorrepelente y alta retención térmica.
- Cuello alto de doble capa con cierre de cremallera central que incluye protegebarrilla para mayor calidez y confort.
- Puños rectos, cintura con cordón elástico y freno para mejor ajuste y mayor comodidad.
- Dos bolsillos oblicuos con cierre de cremallera para tener todo accesible.
- Métodos idóneos de marcaje: bordado, cosidos y termoadhesivos anti-sUBLIMACIÓN.
- Ideal para uso laboral, promocional, deportivo y casual.



	NIÑO				ADULTO					GRANDE
TALLAS	3	4/5	6/8	10/12	S	M	L	XL	XXL	3XL
LARGO	48	53	58	63	67	70	73	76	79	82
ANCHO	38	42	46	50	54	57	60	63	66	69



CORTAVIENT.



SOFTSHELL



SUBLIMACIÓN



HIDROFUGAD.

POLIESTER  
85%PU  
10%ELASTANO  
5%DENSIDAD  
350 q/m<sup>2</sup>UDS x CAJA  
20UDS x BOLSA  
1



## CHAQUETA SOFTSHELL MUJER CECILE

- Chaqueta softshell de mujer con corte entallado.
- Confeccionada en tejido softshell elástico de tres capas (exterior plano, hidrofugado, intermedia transpirable e interior micropolar) con efecto cortavientos, hidrorrepelente y alta retención térmica.
- Cuello alto de doble capa con cierre de cremallera central que incluye protegebarrilla para mayor calidez y confort.
- Puños rectos, cintura recta con cordón elástico y freno para mejor ajuste y comodidad.
- Dos bolsillos verticales en la cintura con cierre de cremallera para tener todo accesible.
- Métodos idóneos de marcaje: bordado, cosidos y termoadhesivos anti-sUBLIMACIÓN.
- Ideal para uso laboral, promocional y casual.



	MUJER					
TALLAS	XS	S	M	L	XL	XXL
LARGO	62	65	68	71	74	77
ANCHO	46	49	52	55	58	61



## CHAQUETA SOFTSHELL RONCES

- Chaqueta softshell con puños elásticos y dos bolsillos.
- Confeccionada en tejido softshell elástico de tres capas (exterior punto hidrofugado, intermedia transpirable e interior micropolar) con efecto cortavientos, hidrorrepelente y de alta retención térmica.
- Cuello alto de doble capa y cierre de cremallera central para mayor calidez y confort.
- Cintura recta con cordón elástico y freno para mejor ajuste y mayor comodidad.
- Dos bolsillos oblicuos en la cintura, con cierre de cremallera oculta bajo tapeta, para tener todo accesible.
- Métodos idóneos de marcaje: bordado, cosidos y termoadhesivos anti-sUBLIMACIÓN.
- Ideal para uso laboral, promocional, deportivo y casual.

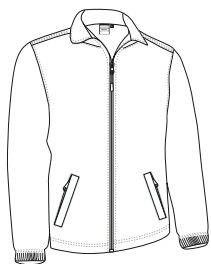

	NIÑO				ADULTO					3XL
TALLAS	3	4/5	6/8	10/12	S	M	L	XL	XXL	3XL
LARGO	45	50	55	60	66	69	72	75	78	81
ANCHO	35	39	43	47	51.5	54.5	57.5	60.5	64	68

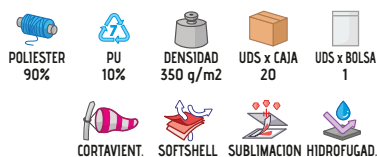

CHAQUETA SOFTSHELL **GRIZZLY**

- Chaqueta softshell con tres bolsillos.
- Confeccionada en grueso tejido softshell elástico de tres capas (exterior plano hidrofugado, intermedia transpirable e interior micropolar) hidrorrepelente con efecto cortavientos y alta retención térmica.
- Puños regulables mediante velcro, cintura con cordón regulador y freno para un mejor ajuste y comodidad.
- Cuello alto de doble capa con cierre de cremallera central que incluye protegearbilla para mayor calidez y confort.
- Dos bolsillos verticales en la cintura y uno en el pecho izquierdo con cierre de cremallera para tener todo accesible.
- Métodos idóneos de marcaje: bordado, cosidos y termo adhesivos anti-sUBLIMACIÓN.
- Ideal para uso laboral, promocional, deportivo y casual.

	ADULTO					3XL
TALLAS	S	M	L	XL	XXL	3XL
LARGO	69	71.5	74.5	77.5	80.5	83.5
ANCHO	55	57.5	60	62.5	65	67.5

 CORTAVIENT.  SOFTSHELL  HIDROFUGAD.  POLIESTER 85%  PU 10%  ELASTANO 5%  DENSIDAD 450 q/m2  UDS x CAJA 10  UDS x BOLSA 1

CHAQUETA SOFTSHELL **PEAK**

- Chaqueta softshell con tres bolsillos y diseño en colores combinados.
- Confeccionada en tejido softshell elástico de tres capas (exterior punto hidrofugado, intermedia transpirable e interior micropolar) con efecto cortavientos, hidrorrepelente y alta retención térmica.
- Cuello alto de doble capa con cierre de cremallera central que incluye protegearbilla para mayor confort.
- Puños y cintura con goma elástica interior fruncida que se adaptan cómodamente.
- Dos bolsillos verticales en la cintura y uno en el pecho izquierdo con cierre de cremallera para tener todo accesible y resaltar el marcaje.
- Métodos idóneos de marcaje: bordado, cosidos y termo adhesivos anti-sUBLIMACIÓN.
- Ideal para uso laboral, promocional y deportivo.

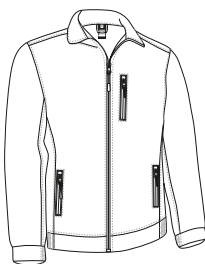

	NIÑO				ADULTO				
TALLAS	3	4/5	6/8	10/12	S	M	L	XL	XXL
LARGO	47	52	57	62	66	69	72	75	78
ANCHO	36	40	44	48	53	56	59	62	65

 POLIESTER 90%  PU 10%  DENSIDAD 350 q/m2  UDS x CAJA 10  UDS x BOLSA 1

 CORTAVIENT.  SOFTSHELL  HIDROFUGAD.



## CHAQUETA SOFTSHELL SAPONI



- Chaqueta softshell con tres bolsillos y diseño bicolor.
- Confeccionada en tejido softshell elástico de tres capas (exterior plano hidrofugado, intermedia transpirable e interior micropolar) con efecto cortavientos, hidrorrepelente y alta retención térmica.
- Cuello alto de doble capa con cierre de cremallera central que incluye protegebarrilla para mayor confort.
- Puños regulables mediante velcro, cintura con cordón regulador y freno para un mejor ajuste y mayor comodidad.
- Dos bolsillos verticales en la cintura y uno en el pecho izquierdo con cierre de cremallera para tener todo accesible y resaltar el marcaje.
- Métodos idóneos de marcaje: bordado, cosidos y termoadhesivos anti-sublimación.
- Ideal para uso laboral, promocional, deportivo y casual.



	NIÑO				ADULTO				
TALLAS	3	4/5	6/8	10/12	S	M	L	XL	XXL
LARGO	50.5	54.5	60.5	65.5	69.5	72.5	75.5	78.5	81.5
ANCHO	38	42	46	50	54	57	60	63	66

POLIESTER  
85%

PU  
10%

ELASTANO  
5%

DENSIDAD  
350 g/m<sup>2</sup>

UDS x CAJA  
10

UDS x BOLSA  
1

CORTAVIENT.

SOFTSHELL

HIDROFUGAD.



Las prendas que contengan más de un color han de ser lavadas en frío, con mayor cuidado, usando un detergente adecuado. Secar inmediatamente sin tiempo de espera en remojo.

## CHAQUETA SOFTSHELL MAKALU

- Chaqueta softshell reforzada con diseño bicolor.
- Confeccionada en tejido softshell elástico de tres capas (exterior micropolar, intermedia transpirable e interior micropolar) con efecto cortavientos y alta retención térmica.
- Refuerzos en hombros y codos con tejido impermeable que aportan durabilidad y confort.
- Cuello alto de doble capa con cierre de cremallera central que incluye protegebarrilla para mayor comodidad.
- Dos bolsillos oblicuos en la cintura con cierre de cremallera para tener todo accesible.
- Métodos idóneos de marcaje: bordado, cosidos.
- Ideal para actividades físicas, deportivas o laborales.



	NIÑO				ADULTO				
TALLAS	3	4/5	6/8	10/12	S	M	L	XL	XXL
LARGO	48	53	58	63	67	70	73	76	79
ANCHO	37	41	45	49	54	57	60	63	66

POLIESTER  
91%

PU  
9%

DENSIDAD  
425 g/m<sup>2</sup>

UDS x CAJA  
10

UDS x BOLSA  
1

CORTAVIENT.

SOFTSHELL



Las prendas que contengan más de un color han de ser lavadas en frío, con mayor cuidado, usando un detergente adecuado. Secar inmediatamente sin tiempo de espera en remojo.

CHAQUETA SOFTSHELL **ALASKA**

- Chaqueta softshell gruesa con dos bolsillos.
- Confeccionada en tejido softshell elástico extra-groeso de tres capas (exterior Ripstop hidrofugado, intermedia transpirable e interior borreguillo) con efecto cortavientos, hidrorrepelente y alta retención térmica.
- Cuello alto de doble capa y cierre de cremallera central para mayor calidez y confort.
- Cintura y puños de canalé grueso elástico que se adapta cómodamente.
- Dos bolsillos oblicuos en la cintura con cierre de cremallera para tener todo accesible.
- Métodos idóneos de marcaje: bordado, cosidos y termoadhesivos anti-sUBLIMACIÓN.
- Ideal para actividades físicas, deportivas o laborales en ambientes fríos.



	NIÑO				ADULTO				
	3	4/5	6/8	10/12	S	M	L	XL	XXL
TALLAS	3	4/5	6/8	10/12	S	M	L	XL	XXL
LARGO	47	52	57	62	66	69	72	75	78
ANCHO	37	41	45	49	54	57	60	63	66



CORTAVIENT.



SOFTSHELL



HIDROFUGAD.

POLIESTER  
74%ACRILICO  
12%PU  
9%ELASTANO  
5%DENSIDAD  
525 q/m<sup>2</sup>UDS x CAJA  
10UDS x BOLSA  
1

\* Complemento niño: Bufanda polar GLACIAL (página 269). \* Complemento hombre: Bufanda polar GLACIAL (página 269). \* Complemento mujer: Bufanda polar GLACIAL (página 269). Gorro WINTER (página 263).



# CHAQUETA SOFTSHELL **BLUMMER**

- Chaqueta softshell gruesa con capucha y dos bolsillos.
- Confeccionada en tejido softshell elástico extra-grueso de tres capas (exterior Ripstop hidrofugado, intermedia transpirable e interior borreguillo) con efecto cortavientos, hidrorrepelente y alta retención térmica.
- Cuello alto con capucha y cierre de cremallera central para mayor calidez y confort.
- Cintura y puños de canalé grueso elástico que se adapta cómodamente.
- Dos bolsillos oblicuos en la cintura con cierre de cremallera para tener todo accesible.
- Métodos idóneos de marcateje: bordado, cosidos y termoadhesivos anti-sUBLIMACIÓN.
- Ideal para actividades físicas, deportivas o laborales en ambientes fríos.



	NIÑO				ADULTO				
TALLAS	3	4/5	6/8	10/12	S	M	L	XL	XXL
LARGO	46.5	51.5	56.5	61.5	66	69	72	75	78
ANCHO	36.5	40.5	44.5	48.5	54	57	60	63	66



\* Complemento niño: Bufanda polar GLACIAL (página 269). \* Complemento hombre: Bufanda polar GLACIAL (página 269). \* Complemento mujer: Bufanda polar GLACIAL (página 269).



## CHAQUETA SOFTSHELL **BATAVIA**

- Chaqueta softshell con diseño en colores combinados.
- Confeccionada en tejido softshell elástico de tres capas (exterior hidrofugado, intermedia transpirable e interior micropolar) con efecto cortavientos, hidrorrepelente y alta retención térmica.
- Refuerzos con tejido Ripstop en las zonas de mayor desgaste para mayor durabilidad.
- Puños regulables mediante cierre de goma con función gancho (mushroom system) y cintura recta con cordón elástico y freno para mejor ajuste.
- Dos bolsillos oblicuos en la cintura y uno vertical en pecho izquierdo con cierre de cremallera para tener todo accesible.
- Métodos idóneos de marcaje: bordado, cosidos y termoadhesivos anti-sUBLIMACIÓN.
- Ideal para uso laboral, promocional y deportivo.

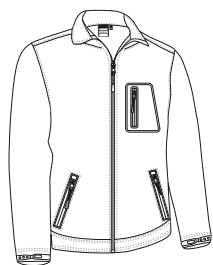

	NIÑO				ADULTO				
	3	4/5	6/8	10/12	S	M	L	XL	XXL
TALLAS	3	4/5	6/8	10/12	S	M	L	XL	XXL
LARGO	47	52	57	62	66	69	72	75	78
ANCHO	37	41	45	49	54	57	60	63	66

POLIESTER  
85%

PU  
10%

ELASTANO  
5%

DENSIDAD  
350 q/m<sup>2</sup>

UDS x CAJA  
10

UDS x BOLSA  
1

CORTAVIENT.

SOFTSHELL

HIDROFUGAD.



## CHAQUETA SOFTSHELL **JEREMY**

- Chaqueta softshell multibolsillos con forro interior de rejilla.
- Confeccionada en tejido softshell grueso de tres capas (exterior plano hidrofugado, intermedia transpirable e interior micropolar) hidrorrepelente, con efecto cortavientos y alta ventilación térmica.
- Cuello alto de doble capa con cierre de cremallera central oculta bajo tapeta con botones a presión para mayor calidez y confort.
- Puños regulables mediante velcro y cintura con cordón regulador y freno para un mejor ajuste y mayor comodidad.
- Bolsillo interior, dos frontales con fuelle y aberturas laterales que dan lugar a dos bolsillos más, dos bolsillos superiores, con cierre de tapeta y velcro, para tener todo accesible.
- Incluye cremallera interior trasera para facilitar los tipos idóneos de marcaje: bordado, cosidos y termoadhesivos anti-sUBLIMACIÓN.
- Ideal para uso laboral y corporativo.

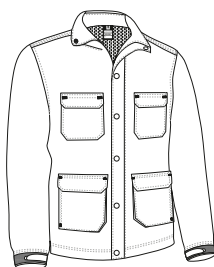

	ADULTO					3XL
	S	M	L	XL	XXL	3XL
TALLAS	S	M	L	XL	XXL	3XL
LARGO	73	76	79	82	85	88
ANCHO	57	60	63	66	69	72

POLIESTER  
85%

POLIURETANO  
10%

ELASTANO  
5%

DENSIDAD  
500 q/m<sup>2</sup>

UDS x CAJA  
20

UDS x BOLSA  
1

CORTAVIENT.

SOFTSHELL

HIDROFUGAD.







## CAZADORA SOFTSHELL MAIDU

- Cazadora softshell con dos bolsillos y forro de rejilla.
- Confeccionada en tejido softshell de tres capas (exterior plano hidrofugado, intermedia transpirable e interior micropolar) con efecto cortavientos, hidrorrepelente, alta retención térmica y forro interior de rejilla que aporta ventilación.
- Cierre central de cremallera entera oculta bajo tapeta con botones a presión para mayor calidez y confort.
- Cintura con goma elástica fruncida y puños con cierre de corchetes para un mejor ajuste.
- Dos bolsillos oblicuos en la cintura y otro interior con cierre de cremallera para tener todo accesible.
- Métodos idóneos de marcaje: bordado, cosidos y termoadhesivos anti-sublimación.
- Ideal para uso laboral y corporativo.



	ADULTO				
TALLAS	S	M	L	XL	XXL
LARGO	62	65	68	71	74
ANCHO	58	61	64	67	70

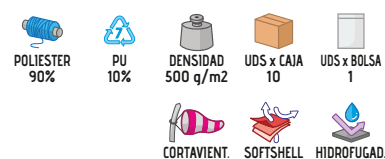

## CHAQUETA SOFTSHELL VIGILANTE KEEPER

- Chaqueta softshell con funcionalidades indicadas para vigilantes de seguridad.
- Confeccionada en tejido softshell elástico de tres capas (exterior plana hidrofugado, intermedia transpirable e interior micropolar) con efecto cortavientos, hidrorrepelente y alta retención térmica.
- Cuello alto de doble capa con cierre de cremallera central oculta bajo tapeta con botones a presión, para mayor calidez y confort, puños con cierre de corchetes para un mejor ajuste.
- Hombros con túnel para colocar hombreras rígidas, galones y divisas.
- Dos bolsillos en cintura con cierre de cremallera para tener todo accesible y aberturas laterales con cremallera de triple carro que permiten acceder al cinturón táctico sin desabrochar la cazadora.
- Incluye cremallera interior trasera para facilitar los tipos idóneos de marcaje: bordado, cosidos y termoadhesivos anti-sublimación.
- Ideal para uniformes de cuerpos de seguridad y vigilancia.



	ADULTO					3	3XL
TALLAS	S	M	L	XL	XXL	3XL	
ANCHO	55	58	61	64	67	70	
ALTO	60.5	63.5	66.5	69.5	72.5	75.5	

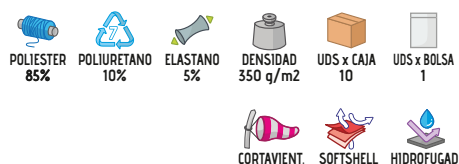

## CHALECO POLAR CERLER

- Chaleco polar con dos bolsillos.
- Confeccionado en tejido micropolar tupido con anti-peeling exterior y perchado interior que aporta buena retención térmica y confort.
- Cintura recta con cordón elástico y freno para mejor ajuste y mayor comodidad.
- Costuras reforzadas cuello, hombros, sisas y bajo que aumentan su resistencia.
- Dos bolsillos oblicuos con cierre de cremallera oculta bajo tapeta para todo accesible.
- Métodos idóneos de marcaje: bordado, parches, cosidos, etc.
- Ideal para uso promocional, laboral y casual.

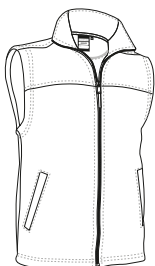

	PEQUEÑA	ADULTO						GRANDE
TALLAS	XS	S	M	L	XL	XXL	3XL	
LARGO	62	65	68	71	74	77	80	
ANCHO	49	52	55	58	61	64	67	



## CHALECO HACKNEY

- Chaleco polar con dos bolsillos.
- Confeccionado en tejido micropolar tupido con anti-peeling exterior y perchado interior que aporta buena retención térmica y confort.
- Cintura y sisas con ribete elástico que se adapta cómodamente.
- Costuras reforzadas cuello, hombros, sisas y bajo que aumentan su resistencia.
- Dos bolsillos oblicuos en la cintura con cierre de cremallera para tener todo accesible.
- Métodos idóneos de marcaje: bordado, parches, cosidos, etc.
- Ideal para uso promocional, laboral y casual.

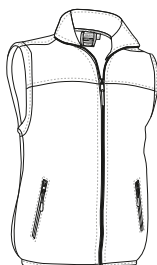

	ADULTO					GRANDE
TALLAS	S	M	L	XL	XXL	3XL
LARGO	66	69	72	75	78	81
ANCHO	52	55	58	61	64	67

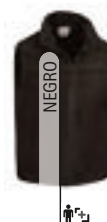
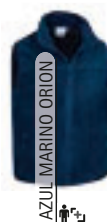
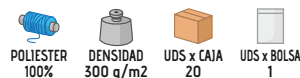

# CHALECO MARWARI

- Chaleco con polar interior y dos bolsillos.
- Confeccionado con doble tejido: cara exterior, tejido plano hidrorrepelente, en la cara interior, tejido micropolar anti-peeling que aporta alta retención térmica.
- Cuello alto de doble capa y cierre de cremallera central para mayor calidez y confort.
- Costuras reforzadas cuello, hombros, sisas y bajo que aumentan su resistencia.
- Dos bolsillos oblicuos en la cintura, con cierre de cremallera oculta bajo tapeta, para tener todo accesible.
- Incluye cremallera interior trasera para facilitar los diferentes tipos de marcaje: serigrafía, bordado, parches, cosidos, etc.
- Ideal para actividades físicas o laborales en ambientes fríos.

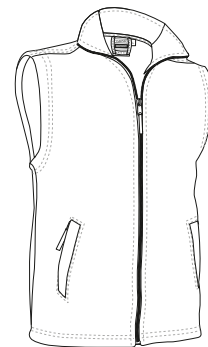

	ADULTO					GRANDE
	S	M	L	XL	XXL	
TALLAS	S	M	L	XL	XXL	3XL
LARGO	65	68	71	74	77	80
ANCHO	53.5	56.5	59.5	62.5	65.5	68.5

EXTERIOR			INTERIOR				
HIDROFUGAD.	POLIESTER 100%	DENSIDAD 100 g/m <sup>2</sup>	POLIESTER 100%	DENSIDAD 220 g/m <sup>2</sup>	UDS x CAJA 40	UDS x BOLSA 1	



## CHALECO REVERSIBLE ASPEN

- Chaleco reversible.
- Confeccionado con doble tejido: polar anti-peeling en una cara que aporta retención térmica y en la otra cara, tejido plano hidrorrepelente para una mayor comodidad.
- Cuello alto con cierre de cremallera reversible para cerrar por ambas caras que aporta calidez y confort.
- Doble pespunte en bajo y sisas que aumenta su resistencia.
- Dos bolsillos oblicuos en cintura, con cierre de cremallera en ambas caras, para tener todo accesible.
- Métodos idóneos de marcaje: vinilo, serigrafía, transfer, etc.
- Ideal para diversos usos: promocional, laboral, deportivo y para realizar actividades al aire libre o en lugares fríos.

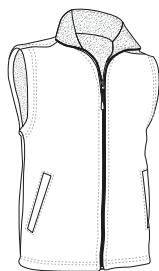

Vista capa tejido hidrofugado

	ADULTO						GRANDE
TALLAS	XS	S	M	L	XL	XXL	3XL
LARGO	61	64	67	70	73	76	79
ANCHO	49	52	55	58	61	64	67

EXTERIOR			INTERIOR			UDS x CAJA		UDS x BOLSA	
		DENSIDAD 100 q/m <sup>2</sup>		DENSIDAD 220 q/m <sup>2</sup>		40		1	



\* Complemento hombre: Gorro WINTER (página 263). \* Complemento mujer: Gorro polar SLIDE (página 262). Bufanda polar GLACIAL (página 269).

Las prendas que contengan más de un color han de ser lavadas en frío, con mayor cuidado, usando un detergente adecuado. Secar inmediatamente sin tiempo de espera en remojo.



## CHALECO CANDICE

- Chaleco softshell de mujer con corte entallado.
- Confeccionado en tejido softshell de tres capas (exterior plano hidrofugado, intermedia transpirable e interior micropolar) con efecto cortavientos, hidrorrepelente y de alta retención térmica.
- Cuello alto de doble capa con cierre de cremallera central que incluye protegebarrilla para mayor comodidad.
- Cintura recta con cordón elástico y freno para mejor ajuste y mayor comodidad.
- Dos bolsillos oblicuos en la cintura con cierre de cremallera para tener todo accesible.
- Métodos idóneos de marcaje: bordado, cosidos, y termoadhesivos anti-sUBLIMACIÓN.
- Ideal para diferentes usos: laboral promocional y actividades al aire libre.

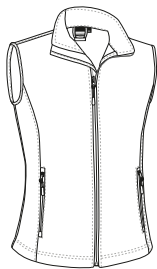

	MUJER					
TALLAS	XS	S	M	L	XL	XXL
LARGO	59	62	65	68	71	74
ANCHO	45	48	51	54	57	60

			DENSIDAD 350 q/m <sup>2</sup>		
85%	10%	5%		20	1

CORTAVIENT. SOFTSHELL HIDROFUGAD.



# CHALECO SOFTSHELL TUNDRA

- Chaleco softshell, su inmejorable relación calidad-precio y su gran variedad de colores hacen que sea uno de nuestros chalecos más vendidos.
- Confeccionado en tejido softshell de tres capas (exterior plano hidrofugado, intermedia transpirable e interior micropolar) con efecto cortavientos, hidrorrepelente y de alta retención térmica.
- Cuello alto de doble capa con cierre de cremallera central que incluye protegebarrilla para mayor comodidad.
- Cintura recta con cordón elástico y freno para mejor ajuste y mayor comodidad.
- Dos bolsillos oblicuos en la cintura con cierre de cremallera para tener todo accesible.
- Métodos idóneos de marcate: bordado, cosidos y termoadhesivos anti-sUBLIMACIÓN.
- Ideal para diferentes usos: laboral, promocional y actividades al aire libre.

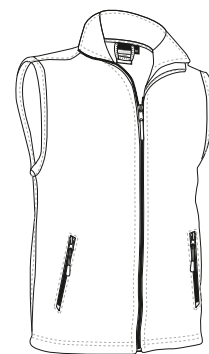

	NIÑO				ADULTO					GRANDE
TALLAS	3	4/5	6/8	10/12	S	M	L	XL	XXL	3XL
LARGO	48	53	58	63	67	70	73	76	79	82
ANCHO	37	41	45	49	53	56	59	62	65	68

CORTAVIENT. 
 SOFTSHELL 
 SUBLIMACION 
 HIDROFUGAD. 
 POLIESTER 85% 
 PU 10% 
 ELASTANO 5% 
 DENSIDAD 350 g/m2 
 UDS x CAJA 20 
 UDS x BOLSA 1



Las prendas que contengan más de un color han de ser lavadas en frío, con mayor cuidado, usando un detergente adecuado. Secar inmediatamente sin tiempo de espera en remojo.

# CHALECO BARENS

- Chaleco de trabajo acolchado, sin bolsillos, cremalleras ni botones, especialmente indicado para la industria alimentaria.
- Confeccionado en tejido tipo sándwich cosido a rombos, con relleno acolchado y forro interior que aporta retención térmica.
- Cuello alto con cierre frontal mediante solapa y velcro de arriba a abajo para mayor calidez, confort y funcionalidad.
- Costuras reforzadas en cuello, hombros, sisas y bajo que aumentan su resistencia.
- No contiene bolsillos, ni botones ni cremalleras para preservar la seguridad y la higiene de los productos alimenticios.
- Métodos idóneos de marcaje: serigrafía, bordado, parches, etc.
- Ideal para la industria alimentaria.

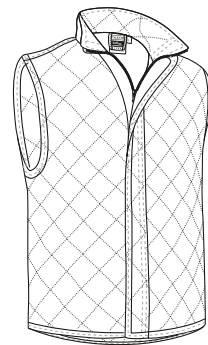

TALLAS	ADULTO					GRANDE
	S	M	L	XL	XXL	
LARGO	70	73	76	79	82	85
ANCHO	56	59	62	65	68	71

POLIESTER 100%  
 DENSIDAD 400 q/m<sup>2</sup>  
 UDS x CAJA 20  
 UDS x BOLSA 1







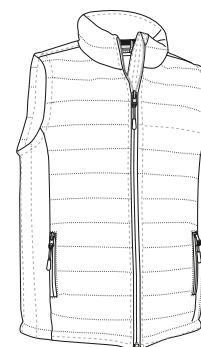

# CHALECO FRANK

- Chaleco acolchado ligero con tres bolsillos.
- Confeccionado en tejido Loft acolchado con exterior plano hidrofugado, relleno acolchado y forro interior que proporciona mayor aislamiento térmico mediante canales.
- Cuello alto con cierre de cremallera central que incluye protegebarrilla para mayor confort.
- Dos bolsillos verticales en la cintura con cierre de cremallera y uno interior con cierre de velcro para tener todo accesible.
- Incluye cremallera interior trasera para facilitar los diferentes tipos de marcaje: serigrafía, bordado, transfer, escudos, vinilo, etc.
- Ideal para uso promocional y casual.



TALLAS	ADULTO					GRANDE
	S	M	L	XL	XXL	
LARGO	63.5	66.5	69.5	72.5	75.5	78.5
ANCHO	54	57	60	63	66	69

	EXTERIOR		INTERIOR			
						
LOFT	POLIESTER 100%	DENSIDAD 125 g/m2	POLIESTER 100%	DENSIDAD 250 g/m2	UDS x CAJA 20	UDS x BOLSA 1



# CHALECO ARCTIC

- Chaleco acolchado ligero con efecto térmico y cuatro bolsillos.
- Confeccionado en tejido impermeable exterior, relleno acolchado y forro interior que aporta retención térmica.
- Cuello alto con cierre de cremallera central oculta bajo tapeta con velcro para mayor calidez y confort.
- Cortavientos fruncido en sisas para mayor comodidad y faldón trasero que cubre la zona lumbar.
- Dos bolsillos oblicuos en la cintura, con cierre de cremallera oculta bajo tapeta, otro en pecho izquierdo con cremallera y bolsillo interior, para tener todo accesible.
- Incluye cremallera interior trasera para facilitar los diferentes tipos de marcaje: serigrafía, bordado, transfer, escudos, vinilo, etc.
- Ideal para uso laboral y promocional.

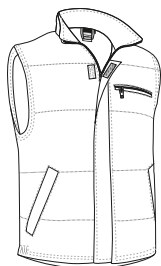

	PEQUEÑA		ADULTO				
TALLAS	XS	S	M	L	XL	XXL	
LARGO	63	66	69	72	75	78	
ANCHO	56	59	62	65	68	71	

EXTERIOR      INTERIOR

HIDROFUGAD.   
 POLIAMIDA 100%   
 DENSIDAD 140 q/m2   
 POLIESTER 100%   
 DENSIDAD 250 q/m2   
 UDS x CAJA 20   
 UDS x BOLSA 1



# CHALECO CORRIB

- Chaleco acolchado con polar interior y cuatro bolsillos.
- Confeccionado con tejido canvas impermeable en el exterior, relleno acolchado y tejido polar anti-peeling en el interior que aporta alta retención térmica y confort.
- Cintura recta con cordón elástico y freno para mejor ajuste y mayor comodidad.
- Dos bolsillos oblicuos en cintura, otro en el pecho izquierdo, todos con cierre de cremallera, y un bolsillo interior con cierre de velcro para tener todo accesible.
- Incluye cremallera interior trasera para facilitar los diferentes tipos de marcaje: serigrafía, bordado, transfer, escudos, vinilo, etc.
- Ideal para actividades físicas o laborales en ambientes fríos.

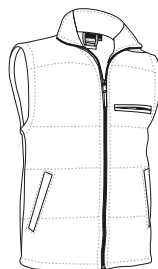

	ADULTO					GRANDE
TALLAS	S	M	L	XL	XXL	3XL
LARGO	72.5	75.5	78	81	84	87
ANCHO	59	62	65	68	71	74

EXTERIOR      INTERIOR

HIDROFUGAD.   
 POLIESTER 100%   
 DENSIDAD 200 q/m2   
 POLIESTER 100%   
 DENSIDAD 400 q/m2   
 UDS x CAJA 10   
 UDS x BOLSA 1





# CHALECO MONTANA

- Chaleco acolchado con polar interior, diseño en colores combinados.
- Confeccionado con tejido canvas impermeable en el exterior, relleno acolchado y tejido polar anti-peeling en el interior que aporta alta retención térmica y confort.
- Cintura recta con cordón elástico y freno para mejor ajuste y mayor comodidad.
- Dos bolsillos oblicuos en cintura, otro en el pecho izquierdo, todos con cierre de cremallera y un bolsillo interior con cierre de velcro, para tener todo accesible.
- Incluye cremallera interior trasera para facilitar los diferentes tipos de marcaje: serigrafía, bordado, transfer, escudos, vinilo, etc.
- Ideal para actividades físicas o laborales en ambientes fríos.

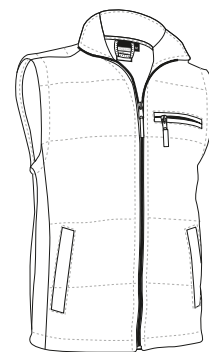

	ADULTO				
TALLAS	S	M	L	XL	XXL
LARGO	71.5	74.5	77.5	80.5	83.5
ANCHO	57	60	63	66	69

EXTERIOR			INTERIOR				
HIDROFUGAD.	POLIESTER 90%	PU 10%	DENSIDAD 200 g/m2	POLIESTER 100%	DENSIDAD 400 g/m2	UDS x CAJA 10	UDS x BOLSA 1



\* Complemento hombre: Gorro WINTER (página 263). \* Complemento mujer: Gorro WINTER (página 263).



# CHALECO HARDWARE

- Chaleco de trabajo para ambientes cálidos manteniendo la misma funcionalidad y estética de nuestro conocido chaleco Reporter.
- Confeccionado en tejido sarga resistente con forro interior de rejilla transpirable que favorece la ventilación.
- Cuello abierto con forma de pico y cierre de cremallera.
- Dos bolsillos inferiores con fuelle para hacerlos más amplios, dos laterales y dos superiores todos con cierre de tapeta y velcro, para tener todo accesible, también incluye dos departamentos para bolígrafos o rotuladores.
- Bajo recto con doble respunte que aumenta su resistencia.
- Incluye cremallera interior trasera para facilitar los diferentes tipos de marcaje: serigrafía, bordado, transfer, escudos, vinilo, etc.
- Ideal para uso laboral.

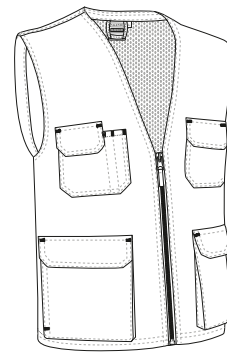

	ADULTO				
TALLAS	S	M	L	XL	XXL
LARGO	64.5	67.5	70.5	73.5	76.5
ANCHO	52.5	55.5	58.5	61.5	64.5

EXTERIOR			INTERIOR				
POLIESTER 65%	ALGODON 35%	DENSIDAD 200 g/m <sup>2</sup>	POLIESTER 100%	DENSIDAD 75 g/m <sup>2</sup>	UDS x CAJA 40	UDS x BOLSA 1	



# CHALECO SAFARI

- Uno de nuestros chalecos multibolsillos más demandados por su inmejorable relación calidad-precio y sus múltiples funcionalidades.
- Confeccionado en tejido sarga resistente con forro interior de rejilla transpirable en la espalda que favorece la ventilación.
- Cuello abierto con forma de pico y cierre de cremallera.
- Costuras ribeteadas en cuello, sisas y bajo que aumenta su resistencia y durabilidad.
- Nueve bolsillos delanteros para tener todo accesible y disponible; siete con cierre de tapeta y velcro, dos con fuelle y cierre de cremallera, una anilla para colgar cosas y dos bolsillos traseros también con cierre de tapeta y velcro.
- Métodos idóneos de marcaje: serigrafía, bordado, transfer, parches, etc.
- Ideal para diferentes usos: laboral, promocional y actividades al aire libre (caza, pesca, trekking, etc).

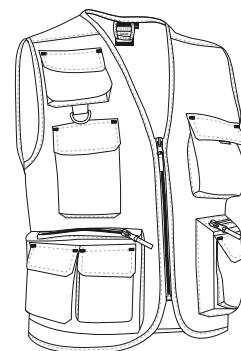

	PEQUEÑA		ADULTO				GRANDE
TALLAS	XS	S	M	L	XL	XXL	3XL
LARGO	60	63	66	69	72	77	80
ANCHO	50	53	56	59	62	65	68

- POLIESTER 65%
- ALGODON 35%
- DENSIDAD 200 q/m<sup>2</sup>
- UDS x CAJA 40
- UDS x BOLSA 1



# CHALECO HERACLIO

- Chaleco de trabajo acolchado con respuntes de rombos y tres bolsillos.
- Confeccionado en tejido acolchado de triple capa, exterior de microfibras, intermedia de guata e interior de tafetán, que aporta alta retención térmica y confort.
- Cuello alto de doble capa con cierre de cremallera.
- Cintura fruncida con goma elástica para un mejor ajuste y mayor comodidad.
- Dos amplios bolsillos en la cintura tipo canguro partido y un bolsillo en el pecho izquierdo para tener todo accesible, incluye un departamento para el bolígrafo.
- Métodos idóneos de marcaje: serigrafía, bordado, transfer, parches, etc.
- Ideal para uso laboral.

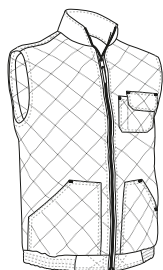

	ADULTO					GRANDE
TALLAS	S	M	L	XL	XXL	3XL
LARGO	66.5	69.5	72.5	75.5	78.5	81.5
ANCHO	56	59	62	65	68	71

POLIESTER 100%
 DENSIDAD 400 q/m2
 UDS x CAJA 20
 UDS x BOLSA 1



# CHALECO COOPER

- Chaleco de trabajo con muy buena relación calidad-precio.
- Confeccionado en tejido sarga resistente y duradera en cara exterior, relleno acolchado y forro interior liso que aporta retención térmica.
- Cuello alto abierto con cierre de cremallera frontal.
- Cintura fruncida con goma elástica que proporciona mejor ajuste al cuerpo.
- Dos bolsillos oblicuos con cierre de cremallera en la cintura y uno con cierre de velcro en el pecho izquierdo para tener todo accesible, también incluye departamento para el bolígrafo.
- Incluye cremallera interior trasera para facilitar los diferentes tipos de marcaje: serigrafía, bordado, transfer, escudos, vinilo, etc.
- Ideal para uso laboral.

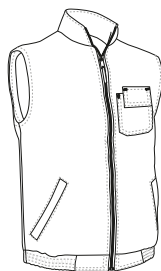

	ADULTO					GRANDE
TALLAS	S	M	L	XL	XXL	3XL
LARGO	65	68	71	74	77	80
ANCHO	55.5	58.5	61.5	64.5	67.5	70.5

**EXTERIOR**  
 POLIESTER 65%
 ALGODON 35%
 DENSIDAD 180 q/m2

**INTERIOR**  
 POLIESTER 100%
 DENSIDAD 250 q/m2
 UDS x CAJA 20
 UDS x BOLSA 1



## CHALECO WORKER



- Chaleco de trabajo acolchado con pespuntos de rombos.
- Confeccionado con tejido plano cosido a rombos, con relleno acolchado y forro interior que aporta retención térmica.
- Cuello alto abierto y cierre de cremallera frontal hasta el comienzo del cuello que aporta ventilación adicional.
- Elástico fruncido en cintura para mejor ajuste y cortavientos con elástico en sisas para mayor calidez y confort.
- Dos bolsillos laterales delanteros, un departamento para bolígrafos, un bolsillo en pecho izquierdo y un bolsillo interior con cierre de velcro para tener todo accesible.
- Incluye cremallera interior trasera para facilitar los diferentes tipos de marcaje: serigrafía, bordado, transfer, escudos, vinilo, etc.
- Ideal para uso laboral en diferentes sectores: almacén, logística, transporte, industria base, etc.

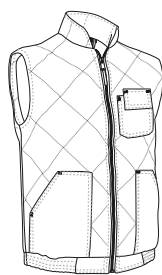

TALLAS	ADULTO					GRANDE
	S	M	L	XL	XXL	
LARGO	66	69	72	75	78	81
ANCHO	55	58	61	64	67	70

EXTERIOR			INTERIOR		
POLIESTER 65%	ALGODON 35%	DENSIDAD 180 g/m <sup>2</sup>	POLIESTER 100%	DENSIDAD 250 g/m <sup>2</sup>	UDS x CAJA 20
					UDS x BOLSA 1

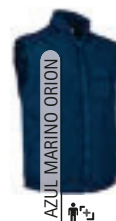

## CHALECO PORTLAND

- Chaleco acolchado versátil con tres bolsillos.
- Confeccionado en tejido exterior de microfibra con relleno acolchado y forro interior liso, que aporta calidez y confort.
- Reforzado con pespuntos en forma de espiga para un mejor acabado y mayor aislamiento térmico.
- Costuras reforzadas cuello, hombros, sisas y bajo que aumentan su resistencia.
- Dos bolsillos oblicuos en la cintura con cierre de cremallera y uno interior con cierre de velcro para tener todo accesible.
- Incluye cremallera interior trasera para facilitar los diferentes tipos de marcaje: serigrafía, bordado, transfer, escudos, vinilo, etc.
- Ideal para uso laboral y promocional.



TALLAS	ADULTO					3XL
	S	M	L	XL	XXL	
LARGO	69.5	72.5	75.5	78.5	81.5	84.5
ANCHO	56	59	62	65	68	71

EXTERIOR		INTERIOR		UDS x CAJA 20	UDS x BOLSA 1
POLIESTER 100%	DENSIDAD 130 g/m <sup>2</sup>	POLIESTER 100%	DENSIDAD 250 g/m <sup>2</sup>		



# CHALECO FABRIC

- Chaleco de trabajo acolchado multibolsillos.
- Confeccionado con tejido sarga mezcla algodón con poliéster resistente y duradero.
- Cuello alto con cierre de cremallera frontal entera que aporta calidez y confort.
- Dos bolsillos frontales con fuelle y aberturas laterales que dan lugar a dos bolsillos más, otro en el pecho derecho con cierre de tapeta y velcro, un departamento para el bolígrafo y un bolsillo interior con cierre de velcro, para tener todo accesible.
- Incluye cremallera interior trasera para facilitar los diferentes tipos de marcaje: serigrafía, bordado, transfer, escudos, vinilo, etc.
- Ideal para uso laboral.

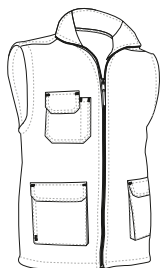

	ADULTO					3XL
TALLAS	S	M	L	XL	XXL	3XL
LARGO	70.5	73.5	76.5	79.5	82.5	85.5
ANCHO	56	59	62	65	68	71

EXTERIOR: POLIESTER 100%, DENSIDAD 180 q/m<sup>2</sup>

INTERIOR: POLIESTER 100%, DENSIDAD 250 q/m<sup>2</sup>

UDS x CAJA: 20

UDS x BOLSA: 1

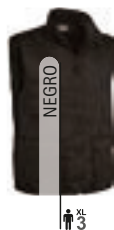

# CHALECO PRINTER

- Chaleco de trabajo acolchado multibolsillos.
- Confeccionado con tejido exterior de microfibra, relleno acolchado y forro interior liso, que aporta retención térmica.
- Cuello alto y cierre frontal de cremallera entera oculta bajo tapeta con cierre de velcro, que aporta calidez y confort.
- Espalda más larga con faldón y amplia superficie para marcaje.
- Seis bolsillos exteriores con cierre de tapeta y velcro, y uno interior con cierre de velcro para tener todo accesible, incluye dos departamentos para bolígrafos o rotuladores.
- Incluye cremallera interior trasera para facilitar los diferentes tipos de marcaje: serigrafía, bordado, transfer, escudos, vinilo, etc.
- Ideal para diversos tipos de industria por su comodidad y funcionalidad.

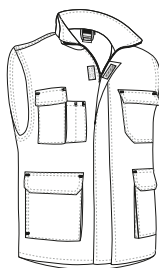

	ADULTO					GRANDE
TALLAS	S	M	L	XL	XXL	3XL
LARGO	68	71	74	77	80	83
ANCHO	56	59	62	65	68	71

EXTERIOR: POLIESTER 100%, DENSIDAD 130 q/m<sup>2</sup>

INTERIOR: POLIESTER 100%, DENSIDAD 250 q/m<sup>2</sup>

UDS x CAJA: 20

UDS x BOLSA: 1

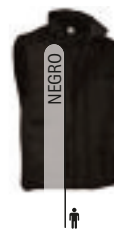

# CHALECO REPORTER

- Chaleco de trabajo acolchado multibolsillos, uno de nuestros chalecos más demandados por sus múltiples funcionalidades y amplia gama de colores.
- Confeccionado en tejido sarga resistente y duradera en cara exterior, relleno acolchado y forro interior liso que aporta retención térmica.
- Cuello alto y cierre frontal de cremallera entera, oculta bajo tapeta con cierre de botones a presión, para mayor calidez y confort.
- Cortavientos elástico en sisas y cintura regulable con cierres laterales de botones a presión para un mejor ajuste, faldón trasero que cubre la zona lumbar.
- Dos bolsillos frontales con fuelle, dos superiores con cierre de tapeta y velcro, dos laterales, dos a altura intermedia con cierre de cremallera, un compartimento para bolígrafo y un bolsillo interior con cierre de velcro para tener todo accesible y disponible.
- Incluye cremallera interior trasera para facilitar los diferentes tipos de marcaje: serigrafía, bordado, transfer, escudos, vinilo, etc.
- Ideal para diversos entornos de trabajo y diferentes usos.

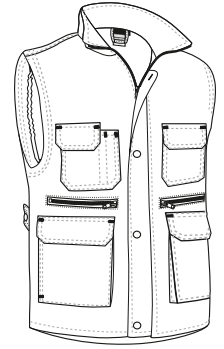

	PEQUEÑA	ADULTO						3XL	4XL
TALLAS	XS	S	M	L	XL	XXL	3XL	4XL	
LARGO	65.5	68.5	71.5	74.5	77.5	80.5	83.5	86.5	
ANCHO	53	56	59	62	65	68	71	74	

EXTERIOR			INTERIOR			
POLIESTER 65%	ALGODON 35%	DENSIDAD 200 g/m <sup>2</sup>	POLIESTER 100%	DENSIDAD 250 g/m <sup>2</sup>	UDS x CAJA 20	UDS x BOLSA 1



# CHALECO RICHARD

- Chaleco de trabajo acolchado multibolsillos.
- Confeccionado con tejido sarga 100% algodón suave y confortable, relleno acolchado y forro interior liso, que aporta retención térmica.
- Cintura regulable con cierres laterales de botones a presión para un mejor ajuste.
- Espalda más larga con faldón y amplia superficie de marcaje.
- Seis bolsillos en la parte delantera con cierre de tapeta, dos departamentos para bolígrafos o rotuladores y un bolsillo interior con cierre de velcro para tener todo accesible.
- Incluye cremallera interior trasera para facilitar los diferentes tipos de marcaje: serigrafía, bordado, transfer, escudos, vinilo, etc.
- Ideal para uso laboral.

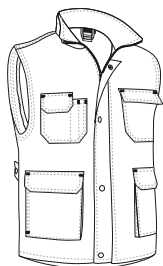

TALLAS	ADULTO					GRANDE
	S	M	L	XL	XXL	
LARGO	68.5	71.5	74.5	77.5	80.5	83.5
ANCHO	56	59	62	65	68	71

EXTERIOR INTERIOR

ALGODON 100% DENSIDAD 250 q/m2 POLIESTER 100% DENSIDAD 250 q/m2 UDS x CAJA 20 UDS x BOLSA 1



# CHALECO TRUMAN

- Chaleco de trabajo acolchado multibolsillos con polar interior.
- Confeccionado con tejido exterior canvas resistente con acabado hidrorrepelente, relleno acolchado y tejido micropolar anti-peeling en el interior que aporta alta retención térmica.
- Cuello alto y cierre frontal de cremallera entera oculta bajo tapeta con cierre de botones a presión, que aporta calidez y confort.
- Cortavientos de canalé en sisas y cintura regulable con cierres laterales de botones a presión para un mejor ajuste.
- Incluye cuatro bolsillos delanteros con cierre de tapeta, velcro y tirador, dos departamentos para bolígrafos y dos bolsillos laterales para tener todo accesible y resguardar las manos.
- Incluye cremallera interior trasera para facilitar los diferentes tipos de marcaje: serigrafía, bordado, transfer, escudos, vinilo, etc.
- Ideal para uso laboral.

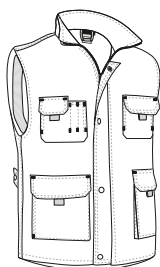

TALLAS	ADULTO					GRANDE
	S	M	L	XL	XXL	
LARGO	69.5	72.5	75.5	78.5	81.5	84.5
ANCHO	56	59	62	65	68	71

EXTERIOR INTERIOR

POLIESTER 65% ALGODON 35% DENSIDAD 280 q/m2 POLIESTER 100% DENSIDAD 400 q/m2 UDS x CAJA 10 UDS x BOLSA 1





# CHALECO THUNDER

- Chaleco de trabajo acolchado multibolsillos con diseño en colores combinados acorde con el resto de la gama THUNDER (camiseta, polo, sudadera, pantalón, etc).
- Confeccionado en tejido sarga resistente y duradera en cara exterior, relleno acolchado y forro interior liso que aporta retención térmica.
- Cuello alto y cierre frontal de cremallera entera, oculta bajo tapeta con cierre de botones a presión, para mayor calidez y confort.
- Cortavientos elástico en sisas y cintura regulable con cierres laterales de botones a presión para un mejor ajuste.
- Dos bolsillos inferiores con fuelle, dos laterales, dos superiores (el izquierdo con cremallera para facilitar el marcaje), tres departamentos para bolígrafos, bolsillo pequeño para guardar accesorios y bolsillo interior con cierre de velcro, para tener todo accesible y disponible.
- Incluye cremallera interior trasera para facilitar los diferentes tipos de marcaje: serigrafía, bordado, transfer, escudos, vinilo, etc.
- Ideal para uso laboral y uniformes.

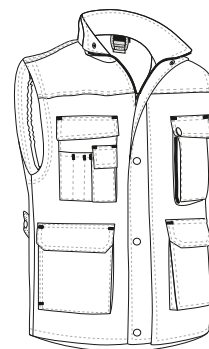

	ADULTO					GRANDE
TALLAS	S	M	L	XL	XXL	3XL
LARGO	69.5	72.5	75.5	78.5	81.5	84.5
ANCHO	57	60	63	66	69	72

EXTERIOR INTERIOR

POLIESTER 65% ALGODON 35% DENSIDAD 200 g/m<sup>2</sup>

POLIESTER 100% DENSIDAD 250 g/m<sup>2</sup>

UDS x CAJA 20 UDS x BOLSA 1

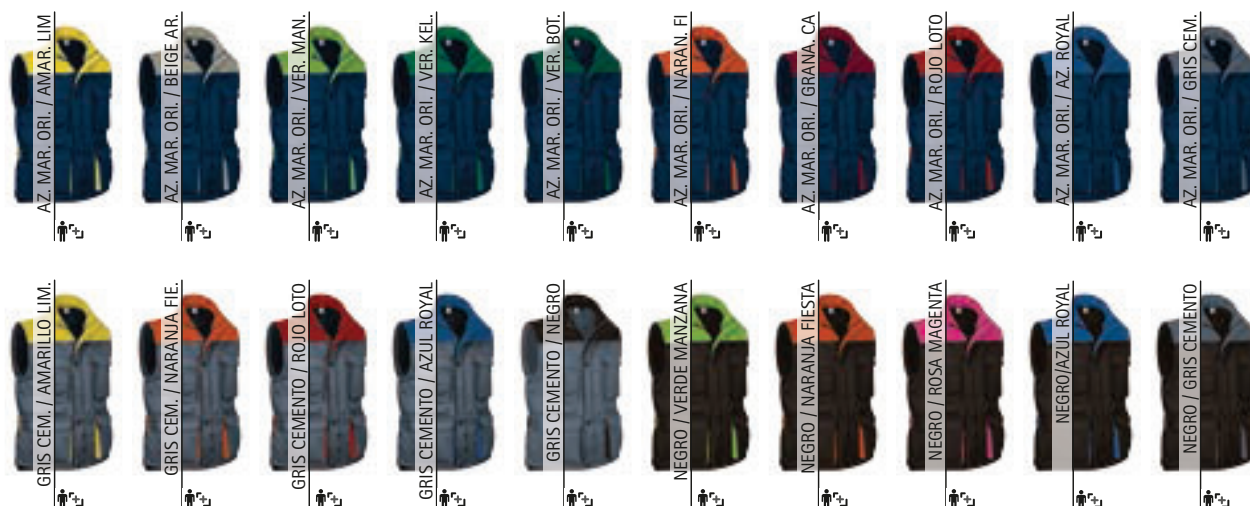

Las prendas que contengan más de un color han de ser lavadas en frío, con mayor cuidado, usando un detergente adecuado. Secar inmediatamente sin tiempo de espera en remojo.

CHAQUETA **STEEL**

- Chaqueta acolchada con tres bolsillos.
- Confeccionada en tejido sarga resistente y duradera en cara exterior, relleno acolchado y forro interior para mayor retención térmica.
- Cuello alto de doble capa y cierre de cremallera central entera para mayor calidez y confort.
- Puños y cintura con goma elástica interior liso fruncida que se adaptan cómodamente.
- Dos bolsillos oblicuos en la cintura con cierre de cremallera oculta bajo tapeta y otro en pecho izquierdo con cierre de tapeta para tener todo accesible, incluye departamento para bolígrafo.
- Incluye cremallera interior trasera para facilitar los diferentes tipos de marcaje: serigrafía, bordado, transfer, escudos, vinilo, etc.
- Ideal para uso laboral y uniformes.

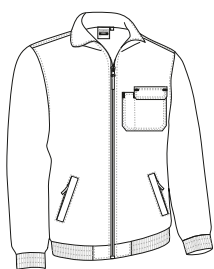

	ADULTO					3XL
TALLAS	S	M	L	XL	XXL	3XL
LARGO	69	72	75	78	81	84
ANCHO	57.5	60.5	63.5	66.5	69.5	72.5

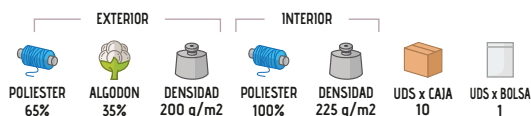
CHAQUETA **YUKON**

- Chaqueta acolchada multibolsillos.
- Confeccionada en tejido sarga resistente y duradera en cara exterior, relleno acolchado y forro liso interior para mayor retención térmica.
- Cuello alto de doble capa y cierre de cremallera central entera oculta bajo tapeta con cierres a presión metálicos para mayor calidez y confort.
- Puños y cintura con goma elástica interior fruncida que se adaptan cómodamente.
- Cuatro bolsillos delanteros con cierre de tapeta y velcro y un bolsillo interior con velcro para tener todo accesible, incluye también departamento para bolígrafos.
- Incluye cremallera interior trasera para facilitar los diferentes tipos de marcaje: serigrafía, bordado, transfer, escudos, vinilo, etc.
- Ideal para uso laboral y uniformes.

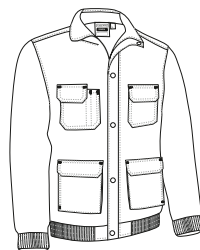

	ADULTO					GRANDE
TALLAS	S	M	L	XL	XXL	3XL
ANCHO	56	59	62	65	68	71
ALTO	69	72	75	78	81	84

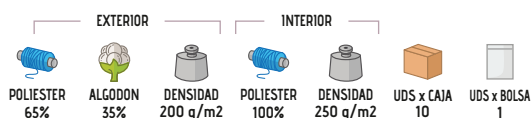

# CHAQUETA MIRACLE

- Chaqueta acolchada multibolsillos con mangas desmontables convertible en chaleco.
- Confeccionada en tejido sarga resistente y duradera en cara exterior, relleno acolchado y forro liso interior para mayor retención térmica.
- Cazadora fácilmente convertible en chaleco quitando las mangas que van unidas mediante cremalleras.
- Cintura con reguladores laterales de botones a presión para un mejor ajuste y bajo abierto con la parte trasera más larga para resguardar la zona lumbar.
- Dos bolsillos frontales con fuelle, dos superiores con cierre de tapeta y velcro, dos oblicuos, dos a altura intermedia con cierre de cremallera, un compartimento para bolígrafo y un bolsillo interior con velcro para tener todo accesible y disponible.
- Incluye cremallera interior trasera para facilitar los diferentes tipos de marcaje: serigrafía, bordado, transfer, escudos, vinilo, etc.
- Ideal para uso laboral y uniformes.



TALLAS	ADULTO					GRANDE
	S	M	L	XL	XXL	
LARGO	68.5	71.5	74.5	77.5	80.5	83.5
ANCHO	56	59	62	65	68	71

EXTERIOR			INTERIOR			
POLIESTER 65%	ALGODON 35%	DENSIDAD 200 g/m <sup>2</sup>	POLIESTER 100%	DENSIDAD 250 g/m <sup>2</sup>	UDS x CAJA 10	UDS x BOLSA 1



## CHAQUETA SANAK

- Chaqueta acolchada multibolsillos con tejido polar en el interior.
- Confeccionada en tejido canvas resistente con acabado hidrorrepelente en el exterior, relleno acolchado y forro interior de tejido micropolar anti-peeling que aporta alta retención térmica.
- Cuello alto y cierre frontal de cremallera entera oculta bajo tapeta con cierre de botones a presión para mayor calidez y confort.
- Puños y cintura de canalé grueso que se adapta cómodamente.
- Cuatro bolsillos delanteros con cierre de tapeta, velcro y tirador, dos departamentos para bolígrafos, dos bolsillos laterales y un bolsillo interior con cierre de velcro para tener todo accesible.
- Incluye cremallera interior trasera para facilitar los diferentes tipos de marcaje: serigrafía, bordado, transfer, escudos, vinilo, etc.
- Ideal para uso laboral y uniformes.

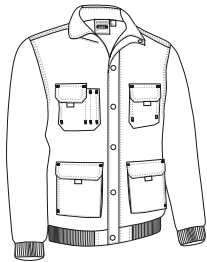

	ADULTO					GRANDE
TALLAS	S	M	L	XL	XXL	3XL
LARGO	69	72	75	78	81	84
ANCHO	56	59	62	65	68	71

EXTERIOR			INTERIOR			UDS x CAJA		UDS x BOLSA	
POLIESTER	ALGODON	DENSIDAD	POLIESTER	DENSIDAD	UDS x CAJA	UDS x BOLSA			
65%	35%	280 g/m <sup>2</sup>	100%	400 g/m <sup>2</sup>	10	1			



## CHAQUETA MILD FORD

- Chaqueta de abrigo sencilla con dos bolsillos.
- Confeccionada con doble tejido: en la cara exterior, tejido plano hidrorrepelente y, en la cara interior, tejido micropolar anti-peeling que aporta alta retención térmica.
- Cuello alto y cierre de cremallera central entera para mayor calidez y confort.
- Puños fruncidos con goma elástica que se adaptan cómodamente.
- Dos bolsillos oblicuos con cierre de cremallera para tener todo accesible.
- Incluye cremallera interior trasera para facilitar los diferentes tipos de marcaje: serigrafía, bordado, transfer, escudos, vinilo, etc.
- Ideal para uso laboral y promocional.

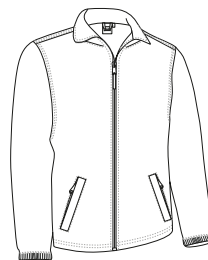

	ADULTO					GRANDE
TALLAS	S	M	L	XL	XXL	3XL
LARGO	69	72	75	78	81	84
ANCHO	55	58	61	64	67	70

EXTERIOR		INTERIOR		UDS x CAJA		UDS x BOLSA	
POLIESTER	DENSIDAD	POLIESTER	DENSIDAD	UDS x CAJA	UDS x BOLSA		
100%	100 g/m <sup>2</sup>	100%	220 g/m <sup>2</sup>	20	1		



## CHAQUETA REVERSIBLE GLASGOW

- Chaqueta de abrigo reversible multiusos con muy buena relación calidad-precio.
- Confeccionada con doble tejido: polar anti-peeling en un lado que aporta retención térmica y en el otro lado, tejido plano hidrorrepelente para una mayor comodidad.
- Cuello alto con cierre de cremallera reversible para cerrar por ambas caras, que aporta calidez y confort.
- Doble respunte en bajo y sisas que aumenta su resistencia.
- Dos bolsillos oblicuos en cintura, con cierre de cremallera en ambos lados, para tener todo accesible.
- Métodos idóneos de marcaje: vinilo, serigrafía, etc.
- Ideal para diversos usos: promocional, laboral, deportivo y para realizar actividades al aire libre o en lugares fríos.

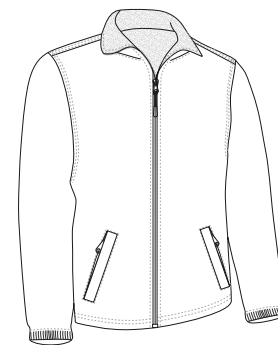

	ADULTO						GRANDE
TALLAS	XS	S	M	L	XL	XXL	3XL
LARGO	65	68	71	74	77	80	83
ANCHO	52	55	58	61	64	67	70

EXTERIOR			INTERIOR				
		DENSIDAD			DENSIDAD		
HIDROFUGAD.	POLIESTER	100 q/m <sup>2</sup>	POLIESTER	POLIESTER	220 q/m <sup>2</sup>	UDS x CAJA	UDS x BOLSA
	100%		100%			20	1



# CHAQUETA ISLANDIA

- Chaqueta acolchada con efecto térmico.
- Confeccionada en tejido Loft ligero y acolchado con exterior plano hidrofugado, relleno acolchado y forro interior que proporciona mayor aislamiento térmico mediante canales.
- Cuello alto con cierre de cremallera central que incluye protegebarrilla para mayor comodidad.
- Cintura recta con cordón elástico y freno para mejor ajuste y mayor comodidad.
- Dos bolsillos verticales en la cintura con cierre de cremallera y uno interior con cierre de velcro para tener todo accesible.
- Incluye cremallera interior trasera para facilitar los diferentes tipos de marcaje: serigrafía, bordado, transfer, escudos, vinilo, etc.
- Ideal para uso promocional y casual.



	ADULTO					GRANDE
	S	M	L	XL	XXL	
TALLAS	S	M	L	XL	XXL	3XL
LARGO	66	69	72	75	78	81
ANCHO	55	58	61	64	67	70

EXTERIOR      INTERIOR

LOFT      POLIESTER 100%      DENSIDAD 125 q/m<sup>2</sup>      POLIESTER 100%      DENSIDAD 250 q/m<sup>2</sup>      UDS x CAJA 10      UDS x BOLSA 1





## ABRIGO MUJER VIENA

- Chaqueta multiusos acolchada de mujer con corte entallado y efecto térmico.
- Confeccionada en tejido Loft ligero, y acolchado con exterior plano hidrofugado, relleno acolchado y forro interior que proporciona mayor aislamiento térmico mediante canales.
- Cuello alto con cierre de cremallera central que incluye protegebarrilla para un mayor confort.
- Cintura recta con cordón elástico y freno para mejor ajuste y mayor comodidad.
- Dos bolsillos verticales en la cintura con cierre de cremallera para tener todo accesible.
- Incluye cremallera interior trasera para facilitar los diferentes tipos de marcaje: serigrafía, bordado, transfer, escudos, vinilo, etc.
- Ideal para uso promocional y casual.

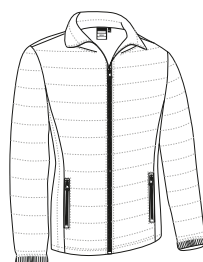

	ADULTO					
TALLAS	XS	S	M	L	XL	XXL
LARGO	60.5	63.5	66.5	69.5	72.5	75.5
ANCHO	49.5	52.5	55.5	58.5	61.5	64.5



## CHAQUETA MARCUS

- Chaqueta acolchada con capucha y efecto térmico.
- Confeccionada en tejido Loft ligero, y acolchado con exterior plano hidrofugado, relleno acolchado y forro interior que proporciona mayor aislamiento térmico mediante canales.
- Cuello alto con cierre de cremallera central que incluye protegebarrilla para mayor comodidad.
- Cintura recta con cordón elástico y freno para mejor ajuste y mayor comodidad.
- Dos bolsillos verticales en la cintura con cierre de cremallera y uno interior con cierre de velcro para tener todo accesible.
- Incluye cremallera interior trasera para facilitar los diferentes tipos de marcaje: serigrafía, bordado, transfer, escudos, vinilo, etc.
- Ideal para uso promocional y casual.



	ADULTO					GRANDE
TALLAS	S	M	L	XL	XXL	3XL
LARGO	66.5	69.5	72.5	75.5	78.5	81.5
ANCHO	55	58	61	64	67	70



## CHAQUETA FLEETWOOD

- Chaqueta acolchada con capucha y polar interior.
- Confeccionada en el exterior con tejido Ripstop hidrorrepelente, relleno acolchado y forro interior de tejido micropolar anti-peeling que aporta retención térmica.
- Cuello alto con cierre de cremallera central que incluye protegebarrilla para mayor calidez y confort.
- Puños y cintura con ribete elástico que proporcionan mejor ajuste.
- Dos bolsillos verticales en la cintura con cierre de cremallera y uno interior con cierre de velcro para tener todo accesible.
- Incluye cremallera interior trasera para facilitar los diferentes tipos de marcaje: serigrafía, bordado, transfer, escudos, vinilo, etc.
- Ideal para uso promocional y casual.

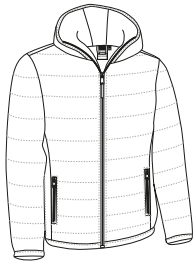

	ADULTO					GRANDE
TALLAS	S	M	L	XL	XXL	3XL
LARGO	67	70	73	76	79	82
ANCHO	56	59	62	65	68	71

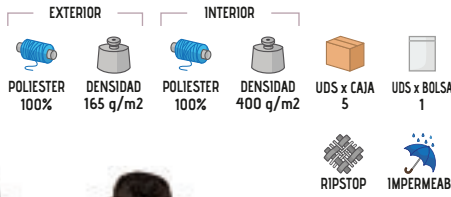

## CHAQUETA SCOOT

- Chaqueta acolchada multibolsillos con mangas desmontables convertible en chaleco.
- Confeccionada con tejido canvas impermeable en el exterior, relleno acolchado y forro interior liso que aporta retención térmica y confort.
- Cazadora fácilmente convertible en chaleco quitando las mangas que van unidas mediante cremalleras.
- Puños y cintura de canalé grueso elástico que se adapta cómodamente.
- Dos bolsillos frontales tipo canguro partido, dos superiores con cierre de tapeta y velcro (el izquierdo con cremallera para facilitar el marcaje), un compartimento para bolígrafo, un bolsillo pequeño para guardar accesorios, un bolsillo en la manga izquierda con cremallera y un bolsillo interior con velcro, para tener todo accesible.
- Incluye cremallera interior trasera para facilitar los diferentes tipos de marcaje: serigrafía, bordado, transfer, escudos, vinilo, etc.
- Ideal para uso laboral, deportivo y casual.

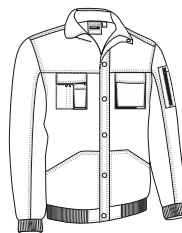

	ADULTO					GRANDE
TALLAS	S	M	L	XL	XXL	3XL
LARGO	69	72	75	78	81	84
ANCHO	56	59	62	65	68	71

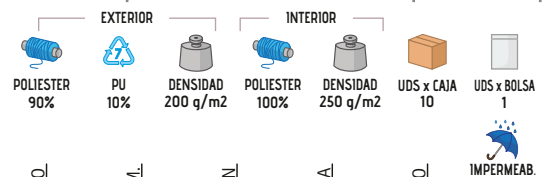





## PARKA ONTARIO

- Parka impermeable con tejido polar interior y puños fruncidos.
- Confeccionada con tejido plano impermeable en la cara exterior y tejido micropolar anti-peeling en la cara interior para mayor retención térmica.
- Cuello alto con cierre de cremallera central oculta bajo tapeta con cierre de velcro para mayor calidez y confort.
- Capucha escamoteable oculta en el interior del cuello, que se abre y se cierra mediante velcro, para usarla como chubasquero.
- Costuras termoselladas para evitar filtraciones de agua y mantener el cuerpo seco ante la lluvia.
- Incluye cremallera interior trasera para facilitar los diferentes tipos de marcaje: serigrafía, bordado, transfer, escudos, vinilo, etc.
- Ideal para uso promocional, laboral y actividades en exteriores.



	ADULTO					GRANDE
TALLAS	S	M	L	XL	XXL	3XL
LARGO	69	72	75	77.5	80.5	83
ANCHO	57	60	63	66	69	72

EXTERIOR			INTERIOR				
POLIESTER 70%	PVC 30%	DENSIDAD 200 g/m <sup>2</sup>	POLIESTER 100%	DENSIDAD 200 g/m <sup>2</sup>	UDS x CAJA 20	UDS x BOLSA 1	



## PARKA MANITOBA

- Parka acolchada con diseño en colores lisos.
- Confeccionada con tejido plano impermeable en la cara exterior, relleno acolchado y forro interior liso para mayor retención térmica.
- Cuello alto con cierre de cremallera central oculta bajo tapeta con cierre de velcro para mayor protección calidez y confort.
- Capucha escamoteable oculta en el interior del cuello, que se abre y se cierra mediante velcro, para usarla como chubasquero.
- Dos bolsillos oblicuos en la cintura con cierre de cremallera oculta bajo tapeta y un bolsillo interior en el pecho izquierdo con cierre de velcro para tener todo accesible, puños regulables mediante velcro para un mejor ajuste.
- Incluye cremallera interior trasera para facilitar los diferentes tipos de marcaje: serigrafía, bordado, transfer, escudos, vinilo, etc.
- Ideal para uso promocional, laboral y actividades en exteriores.



	ADULTO					GRANDE
TALLAS	S	M	L	XL	XXL	3XL
LARGO	75	78	81	84	87	90
ANCHO	58	61	64	67	70	73

EXTERIOR			INTERIOR				
POLIESTER 100%	DENSIDAD 200 g/m <sup>2</sup>	POLIESTER 100%	DENSIDAD 225 g/m <sup>2</sup>	UDS x CAJA 10	UDS x BOLSA 1		



# PARKA BOREAL

- Parka impermeable con capucha escamoteable, nuestra parka más vendida por su buena relación calidad-precio y su gran variedad de colores.
- Confeccionada con tejido Ripstop impermeable en el exterior, relleno acolchado, forro interior liso y tejido polar anti-peeling en cuello y bolsillos para mayor retención térmica y confort.
- Costuras termoselladas para evitar filtraciones de agua y mantener el cuerpo seco ante la lluvia.
- Puños ajustables mediante velcro, cintura recta con cordón elástico y freno para un mejor ajuste y mayor comodidad.
- Dos bolsillos oblicuos en cintura, dos en el pecho, y un bolsillo interior, todos con cierre de cremallera, para tener todo accesible.
- Incluye cremallera interior trasera para facilitar los diferentes tipos de marcaje: serigrafía, bordado, transfer, escudos, vinilo, etc.
- Ideal para uso promocional, laboral y actividades en exteriores.



	NIÑO			ADULTO					3XL		4XL	
TALLAS	4/5	6/8	10/12	S	M	L	XL	XXL	3XL	4XL		
LARGO	59	64	69	73	76	79	82	85	88	91		
ANCHO	45	49	53	57	60	63	66	69	72	75		

EXTERIOR INTERIOR

- IMPERMEAB. (Icon: umbrella)
- TERMOSELL. (Icon: heat seal)
- POLIESTER 70% (Icon: spool)
- PVC 30% (Icon: recycling symbol)
- DENSIDAD 200 g/m2 (Icon: fabric roll)
- POLIESTER 100% (Icon: spool)
- DENSIDAD 250 g/m2 (Icon: fabric roll)
- UDS x CAJA 10 (Icon: box)
- UDS x BOLSA 1 (Icon: bag)



# PARKA ARKANSAS

- Parka impermeable con capucha escamoteable y diseño en colores combinados.
- Confeccionada con tejido Ripstop impermeable en el exterior, relleno acolchado, forro interior liso y tejido polar anti-peeling en cuello para mayor retención térmica y confort.
- Costuras termoselladas para evitar filtraciones de agua y mantener el cuerpo seco ante la lluvia.
- Puños ajustables mediante velcro y cintura recta con cordón elástico regulador y freno para mejor ajuste y mayor comodidad.
- Dos bolsillos oblicuos en cintura, dos en el pecho y un bolsillo interior, todos con cierre de cremallera, para tener todo accesible.
- Incluye cremallera interior trasera para facilitar los diferentes tipos de marcaje: serigrafía, bordado, transfer, escudos, vinilo, etc.
- Ideal para uso promocional, laboral y actividades en exteriores.



	ADULTO					GRANDE
	S	M	L	XL	XXL	3XL
TALLAS						
LARGO	73	76	79	82	85	88
ANCHO	57	60	63	66	69	72

EXTERIOR INTERIOR

IMPERMEAB. TERMOSELL. POLIÉSTER 70% PVC 30% DENSIDAD 200 g/m2

POLIÉSTER 100% DENSIDAD 250 g/m2 UDS x CAJA 10 UDS x BOLSA 1



\* Complemento hombre: Gorro WINTER (página 263). Bufanda polar GLACIAL (página 269). \* Complemento mujer: Bufanda polar GLACIAL (página 269).



## CHAQUETA BALAK

- Chaqueta con polar interior y diseño en colores lisos.
- Confeccionada con tejido canvas impermeable en el exterior e interior con tejido micropolar anti-peeling que aporta alta retención térmica.
- Cuello alto y cierre de cremallera frontal entera para mayor calidez y confort.
- Puños y cintura de canalé elástico que se adapta cómodamente.
- Dos bolsillos oblicuos en cintura con cierre de cremallera y un bolsillo interior con cierre de velcro para tener todo accesible.
- Incluye cremallera interior trasera para facilitar los diferentes tipos de marcaje: serigrafía, bordado, transfer, escudos, vinilo, etc.
- Ideal para uso promocional, laboral y actividades en exteriores.



	ADULTO					3XL
TALLAS	S	M	L	XL	XXL	3XL
LARGO	67	70	73	76	79	82
ANCHO	56	59	62	65	68	71

EXTERIOR		INTERIOR		UDS x CAJA	UDS x BOLSA
	POLIESTER 100%		POLIESTER 100%		
	DENSIDAD 160 q/m <sup>2</sup>		DENSIDAD 220 q/m <sup>2</sup>	10	1



AZUL MARINO ORION



NEGRO

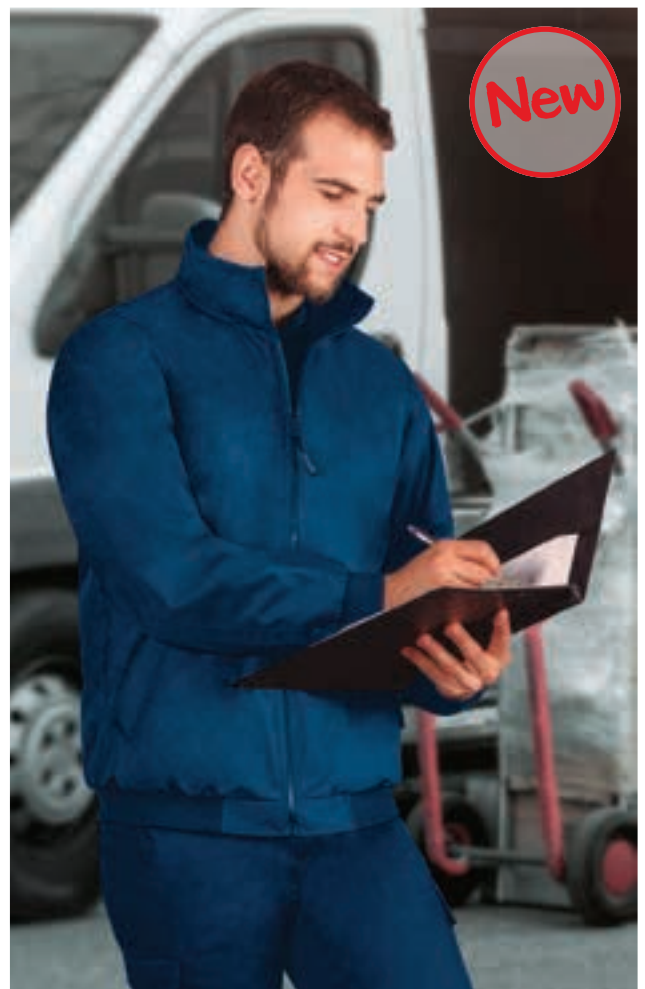

New



## PARKA DEREK

- Parka impermeable con capucha escamoteable y diseño en colores lisos.
- Confeccionada con tejido canvas impermeable exterior, relleno acolchado y forro interior que aporta buena retención térmica.
- Costuras termoselladas para evitar filtraciones de agua y mantener el cuerpo seco ante la lluvia.
- Puños elásticos y cintura recta con cordón elástico regulador y freno, para un mejor ajuste y mayor comodidad.
- Dos bolsillos frontales con cierre de tapeta, un bolsillo vertical en pecho izquierdo y un bolsillo interior, ambos con cierre de cremallera para tener todo accesible.
- Incluye cremallera interior trasera para facilitar los diferentes tipos de marcaje: serigrafía, bordado, transfer, escudos, vinilo, etc.
- Ideal para uso laboral y corporativo.

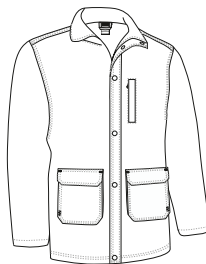

	ADULTO					3XL
TALLAS	S	M	L	XL	XXL	3XL
LARGO	75	78	81	84	87	90
ANCHO	57	60	63	66	69	72

EXTERIOR		INTERIOR		UDS x CAJA	UDS x BOLSA
	POLIESTER 100%		POLIESTER 100%		
	DENSIDAD 200 q/m <sup>2</sup>		DENSIDAD 400 q/m <sup>2</sup>	5	1



AZUL MARINO ORION



NEGRO

## CHAQUETÓN HUSKY **BALTIMORE**



- Chaquetón tipo husky de estilo clásico.
- Confeccionado en tejido tipo sándwich cosido a rombos, con relleno acolchado y forro interior que aporta retención térmica.
- Cuello alto abierto con cierre de cremallera central oculta bajo tapeta con botones a presión para mayor calidez y confort.
- Dos bolsillos frontales con cierre de tapeta y botones a presión para tener todo accesible.
- Métodos idóneos de marcaje: bordado, parches, etc.
- Ideal para uso corporativo y casual.



TALLAS	ADULTO					GRANDE
	S	M	L	XL	XXL	
LARGO	75	78	81	84	87	90
ANCHO	53	56	59	62	65	68

POLIESTER 100%	DENSIDAD 425 q/m <sup>2</sup>	UDS x CAJA 10	UDS x BOLSA 1
----------------	-------------------------------	---------------	---------------



## CHAQUETÓN **DALLAS**

- Chaquetón largo de estilo formal y elegante.
- Confeccionado en tejido softshell grueso de tres capas (exterior sarga bi-elástica, intermedia transpirable e interior polar) con efecto cortavientos, hidrorrepelente y de alta retención térmica.
- Cuello alto de doble capa y cierre frontal de cremallera entera oculta bajo tapeta con cierre de botones a presión para mayor calidez y confort.
- Bajo recto con abertura trasera para un mayor confort.
- Dos bolsillos oblicuos con tapeta inclinada y un bolsillo interior con cierre de cremallera para tener todo accesible.
- Métodos idóneos de marcaje: bordado, cosidos, y termoadhesivos anti-sUBLIMACIÓN.
- Ideal para uso corporativo y formal.

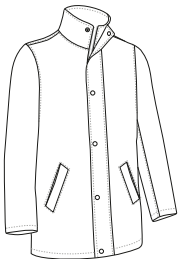

TALLAS	ADULTO					GRANDE
	S	M	L	XL	XXL	
LARGO	80.5	83.5	86.5	89.5	92.5	95.5
ANCHO	56	59	62	65	68	71

EXTERIOR		INTERIOR					
POLIAMIDA 90%	ELASTANO 10%	DENSIDAD 425 q/m <sup>2</sup>	POLIESTER 100%	DENSIDAD 75 q/m <sup>2</sup>	UDS x CAJA 10	UDS x BOLSA 1	
			CORTAVIENT.	SOFTSHELL	HIDROFUGAD.		



# PARKA MUNICH

- Parka impermeable con capucha escamoteable en el interior del cuello.
- Confeccionada con tejido plano impermeable exterior, relleno acolchado y forro interior liso que aporta aislamiento térmico.
- Costuras termoselladas para evitar filtraciones de agua y mantener el cuerpo seco ante la lluvia.
- Puños elásticos en el interior, cintura recta con cordón elástico y freno para un mejor ajuste y mayor comodidad.
- Dos bolsillos delanteros y dos en el pecho con cierre de velcro, otro bolsillo interior con cierre de cremallera para tener todo accesible, incluye porta-identificador transparente extraíble en el pecho izquierdo.
- Métodos idóneos de marcaje: serigrafía, transfer, vinilo, etc.
- Ideal para uso laboral.

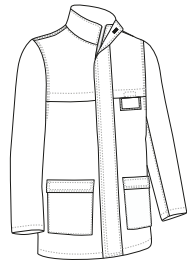

TALLAS	ADULTO					GRANDE
	S	M	L	XL	XXL	3XL
LARGO	80	84	87	90	93	96
ANCHO	54	58	62	66	70	74

EXTERIOR: POLIESTER 70%, PVC 30%, DENSIDAD 150 g/m<sup>2</sup>

INTERIOR: POLIESTER 100%, DENSIDAD 250 g/m<sup>2</sup>

UDS x CAJA: 10, UDS x BOLSA: 1

IMPERMEAB., TERMOSELL.



# PARKA HAMPSHIRE

- Parka impermeable con capucha escamoteable especialmente diseñada para vigilancia y seguridad.
- Confeccionada con tejido impermeable canvas en el exterior, relleno acolchado y forro liso interior que aporta buena retención térmica.
- Costuras termoselladas para evitar filtraciones de agua y mantener el cuerpo seco ante la lluvia.
- Puños regulables con velcro y cordón ajustable con frenos en cintura, para mejor ajuste y mayor comodidad.
- Dos bolsillos laterales y uno interior con cremallera para tener todo accesible y aberturas laterales en la parte inferior con cremallera que permiten acceder al cinturón táctico sin desabrochar la cazadora.
- Incluye cremallera interior trasera para facilitar los diferentes tipos de marcaje: serigrafía, bordado, transfer, escudos, vinilo, etc.
- Ideal para uniformes de cuerpos de seguridad y vigilancia.



TALLAS	ADULTO					$\frac{x}{3}$	3XL
	S	M	L	XL	XXL	3XL	3XL
LARGO	77	80	83	86	89	92	92
ANCHO	57	60	63	66	69	72	72

EXTERIOR: POLIESTER 100%, DENSIDAD 200 g/m<sup>2</sup>

INTERIOR: POLIESTER 100%, DENSIDAD 250 g/m<sup>2</sup>

UDS x CAJA: 10, UDS x BOLSA: 1

IMPERMEAB., TERMOSELL.



## CHAQUETA NORTHSEA



- Chaqueta especialmente diseñada para la industria alimentaria.
- Confeccionado en tejido tipo sándwich cosido a rombos, con relleno acolchado y forro interior que aporta retención térmica.
- Cuello alto con cierre frontal mediante solapa y velcro de arriba a abajo para mayor calidez, confort y funcionalidad.
- Mangas con puño de canalé elástico que se adapta cómodamente.
- No contiene bolsillos, ni botones ni cremalleras para preservar la seguridad y la higiene de los productos alimenticios.
- Métodos idóneos de marcaje: serigrafía, transfer, vinilo, bordado, transfer, etc.
- Ideal para la industria alimentaria.

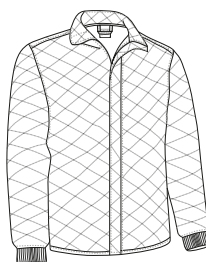

TALLAS	ADULTO					GRANDE
	S	M	L	XL	XXL	3XL
LARGO	69.5	72.5	75.5	78.5	81.5	84.5
ANCHO	55	58	61	64	67	70

POLIESTER 100%
 DENSIDAD 425 g/m2
 UDS x CAJA 10
 UDS x BOLSA 1



## PARKA DOUGH

- Parka acolchada impermeable, especialmente diseñada para la industria alimentaria, sin bolsillos, botones ni cremalleras.
- Confeccionada con tejido canvas impermeable en el exterior, relleno acolchado y forro interior liso que aporta retención térmica y confort.
- Costuras termoselladas para evitar filtraciones de agua y mantener el cuerpo seco ante la lluvia.
- Cuello alto de doble capa con interior de tejido polar, cierre frontal mediante solapa y velcro de arriba a abajo para mayor calidez, confort y funcionalidad.
- Un bolsillo interior con cierre de velcro para tener todo accesible.
- Métodos idóneos de marcaje: serigrafía, transfer, vinilo, bordado, transfer, etc.
- Ideal para la industria alimentaria.



TALLAS	ADULTO					GRANDE
	S	M	L	XL	XXL	3XL
LARGO	75	78	81	84	87	90
ANCHO	58	61	64	67	70	73

**EXTERIOR**  
 POLIESTER 90%
 PU 10%
 DENSIDAD 200 g/m2

**INTERIOR**  
 POLIESTER 100%
 DENSIDAD 250 g/m2
 UDS x CAJA 10
 UDS x BOLSA 1

IMPERMEAB.
 TERMOSELL.



# CHUBASQUERO RAIN

- Chubasquero ligero y plegable.
- Confeccionado en tejido plano con acabado repelente al agua para un mayor confort.
- Capucha con cordón escamoteable recogida en el bolsillo del cuello con cremallera.
- Puños fruncidos con goma elástica y cintura recta con cordón regulador para una mayor comodidad.
- Dos bolsillos oblicuos con cierre de cremallera, uno de ellos incluye una goma elástica con cierre a presión que permite recoger el chubasquero en su propio bolsillo y llevarlo colgado.
- Métodos idóneos de marcaje: serigrafía, transfer, vinilo, etc.
- Ideal para actividades en exteriores.

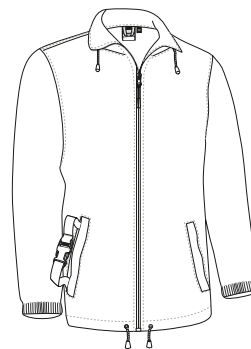

	NIÑO			ADULTO					GRANDE
TALLAS	4/5	6/8	10/12	S	M	L	XL	XXL	3XL
LARGO	59	64	69	73	76	79	82	85	88
ANCHO	43	47	51	56	59	62	65	68	71

IMPERMEAB.  
 POLIESTER 100%  
 DENSIDAD 100 q/m2  
 UDS x CAJA 50  
 UDS x BOLSA 1



Detalle: chubasquero recogido





## CHAQUETA DE LLUVIA WALTER

- Chaqueta de lluvia impermeable con cuello alto y capucha.
- Confeccionada con tejido exterior plano impermeable con recubrimiento interior que bloquea el paso del agua.
- Capucha con cordón escamoteable recogida en el bolsillo del cuello con cremallera.
- Doble puño con elástico interior para un mejor ajuste y abertura cubierta en la espalda que aporta ventilación.
- Amplios bolsillos delanteros con cortina superior que evita la entrada del agua.
- Métodos idóneos de marcaje: serigrafía, transfer, vinilo, etc.
- Prenda a juego con el pantalón de lluvia LARRY, ideal para actividades en exteriores.

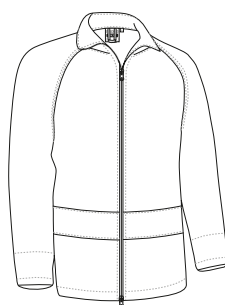

	ADULTO					GRANDE
TALLAS	S	M	L	XL	XXL	3XL
LARGO	68	71	74	77	80	83
ANCHO	55	58	61	64	67	70

IMPERMEAB.  
 POLIESTER 70%  
 PVC 30%  
 DENSIDAD 180 q/m2  
 UDS x CAJA 30  
 UDS x BOLSA 1



## CUBRE PANTALÓN DE LLUVIA LARRY

- Cubre pantalón de lluvia impermeable.
- Confeccionado en tejido exterior impermeable e hidrorrepelente con recubrimiento interior que bloquea el paso del agua.
- Cintura fruncida con goma elástica para un mejor ajuste y mayor comodidad.
- Aberturas laterales en caderas, cubiertas con tapeta, que permiten el acceso a los bolsillos del pantalón interior.
- Tobillos amplios que permiten su colocación con calzado.
- Métodos idóneos de marcaje: serigrafía, transfer, vinilo, etc.
- Prenda a juego con la chaqueta de lluvia WALTER, ideal para actividades en exteriores.

	ADULTO					GRANDE
TALLAS	S	M	L	XL	XXL	3XL
LARGO	107.5	110	112.5	115	117.5	120
EQUIVALENCIA TALLAS	37-38-39	40-41-42	43-44-45	46-47-48	49-50-51	52-53-54



IMPERMEAB.  
 POLIESTER 70%  
 PVC 30%  
 DENSIDAD 180 q/m2  
 UDS x CAJA 30  
 UDS x BOLSA 1



## CHAQUETA DE LLUVIA DARION

- Chaqueta de lluvia con cuello alto y capucha.
- Confeccionada con tejido impermeable de tres capas: exterior de tejido Ottoman impermeable, membrana de PU transpirable e interior de rejilla ligera que bloquea el paso del agua.
- Costuras termoselladas y cremalleras impermeabilizadas para evitar filtraciones de agua y mantener el cuerpo seco ante la lluvia.
- Puños elásticos y cintura con cordón elástico y freno regulador para mejor ajuste y mayor comodidad.
- Capucha con cuello alto para mayor protección ante la lluvia.
- Métodos idóneos de marcaje: serigrafía, transfer, vinilo, etc.
- Prenda a juego con el pantalón de lluvia TRITON, ideal para actividades en exteriores.

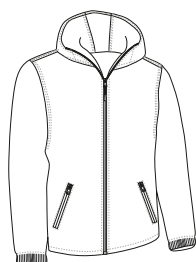

	ADULTO					3XL
TALLAS	S	M	L	XL	XXL	3XL
LARGO	69	71	73.5	76	78.5	81
ANCHO	54.5	57.5	60.5	63.5	66.5	69.5

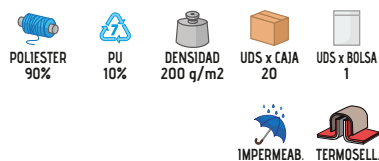

## PANTALÓN DE LLUVIA TRITON

- Cubre pantalón de lluvia impermeable.
- Confeccionada con tejido impermeable de tres capas: exterior de tejido Ottoman impermeable, membrana de PU transpirable e interior de rejilla ligera que bloquea el paso del agua.
- Costuras termoselladas para evitar filtraciones de agua y mantener el cuerpo seco ante la lluvia.
- Cintura fruncida con goma elástica para un mejor ajuste y aberturas laterales en caderas que permiten el acceso a los bolsillos del pantalón interior.
- Tobillos amplios que permiten su colocación con calzado.
- Métodos idóneos de marcaje: serigrafía, transfer, vinilo, etc.
- Prenda a juego con la chaqueta de lluvia DARION, ideal para actividades en exteriores.

	ADULTO					GRANDE
TALLAS	S	M	L	XL	XXL	3XL
LARGO	111.5	114	116.5	119	121.5	124
EQUIVALENCIA TALLAS	37-38-39	40-41-42	43-44-45	46-47-48	49-50-51	52-53-54

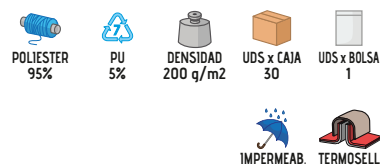



## BATERIA PARA ROPA CALEFACTABLE

- Batería de iones de litio inteligente para ropa calefactable.
- Capacidad 2200 mAh.
- Incluye cuatro niveles de regulación de temperatura.
- Duración entre 1 y 3 horas dependiendo de la intensidad y de la temperatura exterior.



TALLAS	UNICA unica
UDS x CAJA	250
UDS x BOLSA	1



## CARGADOR BATERIA PARA ROPA CALEFACTABLE

- Cargador para batería de ropa calefactable.



TALLAS	UNICA unica
UDS x CAJA	250
UDS x BOLSA	1

## CHALECO ACOLCHADO CALEFACTABLE DEER

- Chaleco multibolsillos calefactable.
- Confeccionado con tejido sarga mezcla algodón con poliéster resistente y duradero, relleno acolchado y forro interior liso.
- Incorpora sistema de aporte de calor en las zonas del abdomen y lumbar, controlado mediante dispositivo táctil de encendido y apagado.
- Incluye dos bolsillos frontales y uno en pecho izquierdo con cierre de tapeta y velcro, un departamento para bolígrafo y un bolsillo adicional con cremallera para alojar la batería extraíble.
- Faldón trasero que cubre la zona lumbar.
- Métodos idóneos de marcaje: serigrafía, transfer, vinilo, bordado, etc.
- Ideal para actividades en exteriores y en climas fríos.

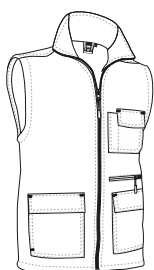

TALLAS	ADULTO					GRANDE
	S	M	L	XL	XXL	3XL
LARGO	68.5	71.5	74.5	77.5	80.5	83.5
ANCHO	54	57	60	63	66	69

EXTERIOR			INTERIOR			UDS x CAJA	UDS x BOLSA
POLIESTER 65%	ALGODON 35%	DENSIDAD 200 q/m2	POLIESTER 100%	DENSIDAD 250 q/m2	10	1	



## CHAQUETA SOFTSHELL CALEFACTABLE **MOOSE**

- Chaqueta softshell calefactable.
- Confeccionada en tejido softshell elástico de tres capas (exterior plano hidrofugado, membrana transpirable e interior micropolar) con efecto cortavientos, hidrorrepelente y de alta retención térmica.
- Incorpora sistema de aporte de calor en las zonas del abdomen y lumbar, controlado mediante dispositivo táctil de encendido y apagado.
- Cintura recta con cordón elástico y freno para mejor ajuste y mayor comodidad.
- Puños regulables mediante cierre de goma con función gancho (mushroom system) para un mejor ajuste.
- Métodos idóneos de marcaje: bordado, cosidos, y termoadhesivos anti-sUBLIMACIÓN.
- Ideal para actividades en exteriores y en climas fríos.

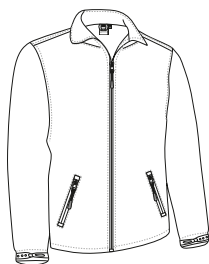

TALLAS	ADULTO					GRANDE
	S	M	L	XL	XXL	
LARGO	67	70	73	76	79	82
ANCHO	54	57	60	63	66	69



## ANORAK CALEFACTABLE **PANDA**

- Parka impermeable calefactable con capucha escamoteable.
- Confeccionada en tejido impermeable exterior, relleno acolchado y forro interior liso.
- Incorpora sistema de aporte de calor en las zonas del abdomen y lumbar, controlado mediante dispositivo táctil de encendido y apagado.
- Costuras termoselladas para evitar filtraciones de agua y mantener el cuerpo seco ante la lluvia.
- Doble puño con elástico interior y cintura con cordón regulador para mejor ajuste y confort.
- Métodos idóneos de marcaje: serigrafía, transfer, vinilo, bordado, etc.
- Ideal para actividades en exteriores y en climas fríos.



TALLAS	ADULTO					GRANDE
	S	M	L	XL	XXL	
LARGO	77	80	83	86	89	92
ANCHO	58	61	64	67	70	73





## BERMUDA DESERT

- Bermuda de trabajo multibolsillos.
- Confeccionada en tejido sarga mezcla algodón con poliéster resistente y duradero.
- Cintura con la mitad trasera elástica y pinzas en la parte delantera para un mejor ajuste y mayor comodidad.
- Dos bolsillos oblicuos en las caderas, dos bolsillos laterales con cierre de tapeta con velcro y un bolsillo trasero derecho para tener todo accesible y disponible.
- Costuras principales dobles y puntos de mayor tracción, reforzados con presillas de seguridad que aportan durabilidad y resistencia.
- Métodos idóneos de marcaje: serigrafía, transfer, vinilo, bordado, etc.
- Ideal para verano y ambientes de trabajo cálidos.

	ADULTO					GRANDE
TALLAS	S	M	L	XL	XXL	3XL
LARGO	56.5	57.5	58	59	59.5	60.5
EQUIVALENCIA TALLAS	37-38-39	40-41-42	43-44-45	46-47-48	49-50-51	52-53-54

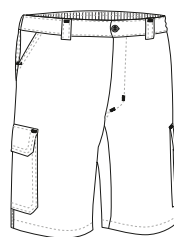
POLIESTER  
65%ALGODON  
35%DENSIDAD  
210 g/m<sup>2</sup>UDS x CAJA  
20UDS x BOLSA  
1

## BERMUDA LAKE

- Bermuda de trabajo multibolsillos.
- Confeccionada en tejido sarga mezcla algodón con poliéster resistente y duradero.
- Cintura con la mitad trasera y laterales elásticos para un mejor ajuste y mayor comodidad.
- Seis bolsillos para tener todo accesible y disponible: dos oblicuos en las caderas, dos traseros y dos laterales, los cuatro con cierre de tapeta y velcro, y el lateral derecho con departamento para el cúter.
- Costuras principales dobles y puntos de mayor tracción, reforzados con presillas de seguridad que aportan durabilidad y resistencia.
- Métodos idóneos de marcaje: serigrafía, transfer, vinilo, bordado, etc.
- Ideal para verano y ambientes de trabajo cálidos.

	ADULTO						GRANDE	
TALLAS	S	M	L	XL	XXL	3XL	4XL	
LARGO	51	53	55	57	59	61	63	
EQUIVALENCIA TALLAS	37-38-39	40-41-42	43-44-45	46-47-48	49-50-51	52-53-54	55-56-57	

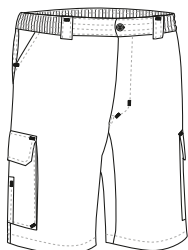
POLIESTER  
65%ALGODON  
35%DENSIDAD  
250 g/m<sup>2</sup>UDS x CAJA  
20UDS x BOLSA  
1

BERMUDA TREKKING **QUEBEC**

- Bermuda multiusos elástica bicolor.
- Confeccionada en tejido ligero bi-elástico Ripstop con acabado hidrorrepelente y de secado rápido, muy cómodo y fresco.
- Parte trasera en color a contraste (excepto azul marino).
- Cintura con goma elástica en los laterales para mejor ajuste y mayor comodidad.
- Seis bolsillos: dos verticales en caderas, dos laterales y dos traseros, todos con cierre de cremallera y vivo, para tener todo accesible y disponible.
- Métodos idóneos de marcaje: serigrafía, transfer, vinilo, bordado, etc.
- Ideal como pantalón de trabajo en lugares cálidos y como bermuda para trekking y actividades en la naturaleza.

	ADULTO					GRANDE
TALLAS	S	M	L	XL	XXL	3XL
LARGO	47	48	49	50	51	52
EQUIVALENCIA TALLAS	37-38-39	40-41-42	43-44-45	46-47-48	49-50-51	52-53-54

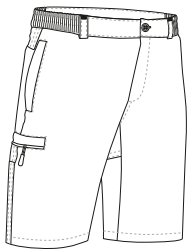

Las prendas que contengan más de un color han de ser lavadas en frío, con mayor cuidado, usando un detergente adecuado. Secar inmediatamente sin tiempo de espera en remojo.

PANTALÓN TREKKING **HILL**

- Pantalón deportivo largo con diseño bicolor, cómodo y resistente.
- Confeccionado en tejido de micropaña con tundido exterior para una mayor retención térmica y confort.
- Parte trasera y rodilleras con color a contraste.
- Cintura con goma elástica y cordón para mejor ajuste y mayor comodidad.
- Dos bolsillos verticales en las caderas y uno trasero derecho con cierre de cremallera para tener todo accesible.
- Métodos idóneos de marcaje: bordado, parches, escudos, etc.
- Ideal para excursiones y actividades en la naturaleza.

	NIÑO			
TALLAS	3	4/5	6/8	10/12
LARGO	58	69	81	92
EQUIVALENCIA CINTURA	25-26-27	28-29-30	31-32-33	34-35-36

	ADULTO				
TALLAS	S	M	L	XL	XXL
LARGO	103	106	109	112	115
EQUIVALENCIA CINTURA	37-38-39	40-41-42	43-44-45	46-47-48	49-50-51

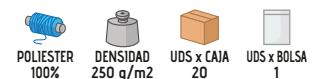

Las prendas que contengan más de un color han de ser lavadas en frío, con mayor cuidado, usando un detergente adecuado. Secar inmediatamente sin tiempo de espera en remojo.



## PANTALÓN TREKKING RENO

- Pantalón largo multiusos, muy cómodo y resistente.
- Confeccionado en tejido monoelástico de pana gruesa que aporta retención térmica y confort.
- Cintura con goma elástica en los laterales para mejor ajuste y mayor comodidad.
- Rodilleras preformadas que facilitan el movimiento.
- Dos bolsillos verticales y dos traseros para tener todo accesible, todos con cierre de cremallera y vivo.
- Métodos idóneos de marcaje: bordado, parches, escudos, etc.
- Ideal para excursiones y actividades en la naturaleza.

	ADULTO					GRANDE
TALLAS	S	M	L	XL	XXL	3XL
LARGO	103	105	108	111	114	117
EQUIVALENCIA CINTURA	37-38-39	40-41-42	43-44-45	46-47-48	49-50-51	52-53-54

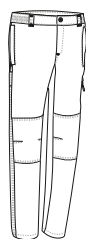

## PANTALÓN GRAHAM

- Pantalón largo elástico multiusos.
- Confeccionado en tejido bi-elástico complex que facilita la movilidad con acabado repelente que reduce las manchas.
- Cintura con goma elástica en los laterales para mejor ajuste y mayor comodidad.
- Dos bolsillos verticales en las caderas con cierre de cremallera, y dos traseros tipo parche, para tener todo accesible.
- Métodos idóneos de marcaje: bordado, cosidos, y termoadhesivos anti-sUBLIMACIÓN.
- Ideal para uniformes y actividades en la naturaleza.

	ADULTO					GRANDE
TALLAS	S	M	L	XL	XXL	3XL
LARGO	105	107.5	110	112	114.5	117
EQUIVALENCIA TALLAS	37-38-39	40-41-42	43-44-45	46-47-48	49-50-51	52-53-54

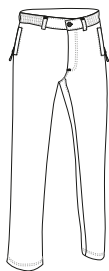

# PANTALÓN TREKKING DATOR

- Pantalón largo elástico multibolsillos con diseño bicolor.
- Confeccionado en tejido bi-elástico complex que facilita la movilidad con acabado repelente que reduce las manchas.
- Parte trasera y rodilleras con color a contraste (excepto en azul marino).
- Cintura con goma elástica en los laterales para mejor ajuste y mayor comodidad.
- Dos bolsillos verticales en caderas, dos laterales y dos traseros, todos con cierre de cremallera y vivo, para tener todo accesible y disponible.
- Métodos idóneos de marcaje: bordado, cosidos, y termoadhesivos anti-sUBLIMACIÓN.
- Ideal para uniformes y actividades en la naturaleza.

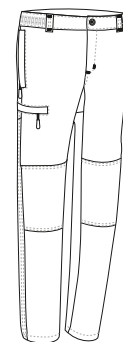

	ADULTO					GRANDE
TALLAS	S	M	L	XL	XXL	3XL
LARGO	104	106	108	110	112	114
EQUIVALENCIA TALLAS	37-38-39	40-41-42	43-44-45	46-47-48	49-50-51	52-53-54

- BIELASTICO
- HIDROFUGAD.
- POLIAMIDA 50%
- POLIESTER 40%
- ELASTANO 10%
- DENSIDAD 200 q/m<sup>2</sup>
- UDS x CAJA 20
- UDS x BOLSA 1





# PANTALÓN DESMONTABLE **LIVINGSTONE**

- Pantalón multibolsillos desmontable.
- Confeccionado en tejido Ripstop que aporta resistencia y durabilidad.
- Pernas desmontables mediante cremalleras que lo convierten en pantalón corto cuando hace más calor.
- Cintura con la mitad trasera elástica para un mejor ajuste y mayor comodidad.
- Seis bolsillos para tener todo accesible y disponible: dos en las caderas, dos laterales con fuelle y cierre de tapeta con velcro y dos traseros tipo parche también con cierre de tapeta con velcro.
- Métodos idóneos de marcaje: serigrafía, transfer, vinilo, bordado, etc.
- Ideal para actividades y uniformes en exteriores y en la naturaleza.

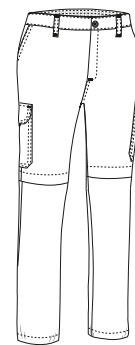

	↑	ADULTO					GRANDE
TALLAS	S	M	L	XL	XXL	3XL	
LARGO	103.5	105.5	107.5	109.5	111.5	113.5	
EQUIVALENCIA TALLAS	37-38-39	40-41-42	43-44-45	46-47-48	49-50-51	52-53-54	

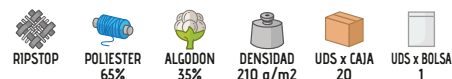

## PANTALÓN DESMONTABLE **BIRDMAN**

- Pantalón multibolsillos desmontable con diseño de camuflaje pixelado en colores combinados dentro de la misma gama cromática.
- Confeccionado en tejido Ripstop que aporta resistencia y durabilidad.
- Perneras desmontables mediante cremalleras que lo convierten en pantalón corto cuando hace más calor.
- Cintura con la mitad trasera elástica para un mejor ajuste y mayor comodidad.
- Seis bolsillos para tener todo accesible: dos en las caderas, dos laterales con fuelle y cierre de tapeta con velcro y dos traseros tipo parche también con cierre de tapeta con velcro.
- Métodos idóneos de marcaje: serigrafía, transfer, vinilo, bordado, parches, etc.
- Ideal para deportes de aventura, entrenamientos militares, práctica de airsoft y actividades en la naturaleza.

TALLAS	ADULTO					GRANDE
	S	M	L	XL	XXL	
LARGO	103.5	105.5	107.5	109.5	111.5	113.5
EQUIVALENCIA TALLAS	37-38-39	40-41-42	43-44-45	46-47-48	49-50-51	52-53-54

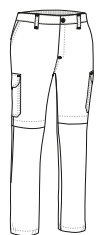

RIPSTOP



POLIESTER  
65%



ALGODON  
35%



DENSIDAD  
220 q/m<sup>2</sup>



UDS x CAJA  
20



UDS x BOLSA  
1



## PANTALÓN DESMONTABLE **WOODMAN**

- Pantalón multibolsillos desmontable con diseño de camuflaje selvático.
- Confeccionado en tejido Ripstop que aporta resistencia y durabilidad.
- Perneras desmontables mediante cremalleras que lo convierten en pantalón corto cuando hace más calor.
- Cintura con la mitad trasera elástica para un mejor ajuste y mayor comodidad.
- Seis bolsillos para tener todo accesible: dos en las caderas, dos laterales con fuelle y cierre de tapeta con velcro, y dos traseros tipo parche, también con cierre de tapeta con velcro.
- Métodos idóneos de marcaje: serigrafía, transfer, vinilo, bordado, parches, etc.
- Ideal para deportes de aventura, entrenamientos militares, práctica de airsoft y actividades en la naturaleza.

TALLAS	ADULTO					GRANDE
	S	M	L	XL	XXL	
LARGO	103.5	105.5	107.5	109.5	111.5	113.5
EQUIVALENCIA TALLAS	37-38-39	40-41-42	43-44-45	46-47-48	49-50-51	52-53-54

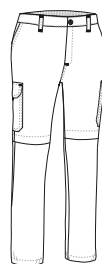

RIPSTOP



POLIESTER  
65%



ALGODON  
35%



DENSIDAD  
220 q/m<sup>2</sup>



UDS x CAJA  
20



UDS x BOLSA  
1





## PANTALÓN CHINO ALEXANDER

- Pantalón chino de corte regular.
- Confeccionado en tejido sarga mezcla algodón con poliéster que aporta durabilidad y resistencia.
- Cierre de botón con cremallera oculta bajo tapeta y cintura con trabillas que permiten la colocación del cinturón para un mejor ajuste y mayor comodidad.
- Dos bolsillos oblicuos en las caderas y dos traseros tipo ojal con cierre de botón, para tener todo accesible y disponible.
- Costuras principales reforzadas y puntos de mayor tracción reforzados con presillas de seguridad que aportan durabilidad y resistencia.
- Métodos idóneos de marcaje: serigrafía, bordado, transfer, vinilo, etc.
- Ideal para uso corporativo, comercial, hostelería y restauración.

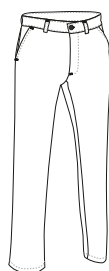

	ADULTO						
TALLAS	38	40	42	44	46	48	50
LARGO	103.5	105.5	107.5	109.5	111.5	113.5	115.5

POLIÉSTER 65%	ALGODÓN 35%	DENSIDAD 210 q/m <sup>2</sup>	UDS x CAJA 20	UDS x BOLSA 1
---------------	-------------	-------------------------------	---------------	---------------



## PANTALÓN COSMO

- Pantalón de trabajo con corte regular.
- Confeccionado en tejido sarga gruesa mezcla algodón con poliéster que aporta durabilidad y resistencia.
- Cierre de botón con cremallera oculta bajo tapeta, cintura con trabillas para cinturón, goma elástica trasera y en los laterales, para un mejor ajuste y mayor comodidad.
- Dos bolsillos oblicuos en las caderas y uno trasero derecho tipo ojal con cierre de botón, para tener todo accesible y disponible.
- Costuras principales dobles y puntos de mayor tracción reforzados con presillas de seguridad que aportan durabilidad y resistencia.
- Métodos idóneos de marcaje: serigrafía, bordado, transfer, vinilo, etc.
- Ideal para uso laboral.

	PEQUEÑA	ADULTO						GRANDE	
TALLAS	XS	S	M	L	XL	XXL	3XL	4XL	
LARGO	101	103	105	107	110	113	116	116.5	
EQUIVALENCIA TALLAS	34-35-36	37-38-39	40-41-42	43-44-45	46-47-48	49-50-51	52-53-54	55-56-57	

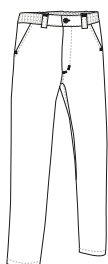

POLIÉSTER 65%	ALGODÓN 35%	DENSIDAD 250 q/m <sup>2</sup>	UDS x CAJA 20	UDS x BOLSA 1
---------------	-------------	-------------------------------	---------------	---------------



## PANTALÓN CHINO MARTIN

- Pantalón chino de corte regular.
- Confeccionado en tejido sarga monoelástica que aporta durabilidad y mayor movilidad.
- Cierre de botón con cremallera oculta bajo tapeta y cintura con trabillas que permiten la colocación del cinturón para un mejor ajuste y mayor comodidad.
- Dos bolsillos oblicuos en las caderas y dos traseros tipo ojal con cierre de botón, para tener todo accesible y disponible.
- Costuras principales reforzadas y puntos de mayor tracción reforzados con presillas de seguridad que aportan durabilidad y resistencia.
- Métodos idóneos de marcaje: serigrafía, bordado, transfer, vinilo, etc.
- Ideal para uso corporativo, comercial, hostelería y restauración.

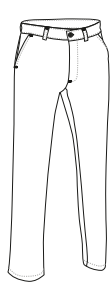

	ADULTO						
TALLAS	38	40	42	44	46	48	50
LARGO	103.5	105.5	107.5	109.5	111.5	113.5	115.5

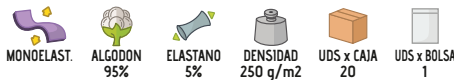

## PANTALON CHINO MUJER ALESSIA

- Pantalón chino elástico de mujer.
- Confeccionado en tejido sarga monoelástica que aporta durabilidad y mayor movilidad.
- Cierre de botón de derecha a izquierda y cremallera oculta bajo tapeta, cinturilla con forma de mujer y trabillas que permiten la colocación del cinturón para un mejor ajuste y mayor comodidad.
- Dos bolsillos oblicuos en las caderas y dos traseros tipo ojal con cierre de botón, para tener todo accesible y disponible.
- Costuras principales reforzadas y puntos de mayor tracción reforzados con presillas de seguridad que aportan durabilidad y resistencia.
- Métodos idóneos de marcaje: serigrafía, bordado, transfer, vinilo, etc.
- Ideal para uso corporativo, comercial, hostelería y restauración.

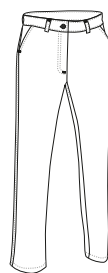

	MUJER						
TALLAS	36	38	40	42	44	46	48
LARGO	100	102	104	106	108	110	111





## PANTALÓN MUJER **ADVANCE**

- Pantalón laboral multibolsillos de mujer.
- Confeccionado en tejido sarga mezcla algodón con poliéster que aporta durabilidad y resistencia.
- Cierre de botón de derecha a izquierda y cremallera oculta bajo tapeta, cinturilla con forma de mujer, trabillas para el cinturón, pinzas delanteras y mitad trasera elástica para un mejor ajuste y mayor comodidad.
- Dos bolsillos oblicuos en las caderas, uno trasero derecho tipo parche y dos laterales con cierre de tapeta y velcro, para tener todo accesible y disponible.
- Costuras principales reforzadas y puntos de mayor tracción reforzados con presillas de seguridad que aportan durabilidad y resistencia.
- Métodos idóneos de marcaje: serigrafía, bordado, transfer, vinilo, etc.
- Ideal para uso laboral.

	MUJER					
TALLAS	XS	S	M	L	XL	XXL
LARGO	95	97	99	101	103	105
EQUIVALENCIA CINTURA	34-35-36	37-38-39	40-41-42	43-44-45	46-47-48	49-50-51

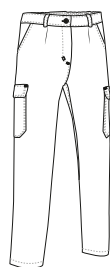

POLIÉSTER 65%
 ALGODÓN 35%
 DENSIDAD 210 q/m<sup>2</sup>
 UDS x CAJA 20
 UDS x BOLSA 1



## PANTALÓN **MILLER**

- Pantalón de trabajo multibolsillos.
- Confeccionado en tejido canvas mezcla algodón con poliéster que aporta durabilidad y resistencia.
- Cierre de botón y cremallera oculta bajo tapeta, cintura con trabillas para el cinturón y goma elástica trasera que proporciona mayor comodidad y un mejor ajuste.
- Dos bolsillos oblicuos en las caderas, uno trasero derecho tipo parche y dos laterales con cierre de tapeta y velcro, para tener todo accesible y disponible.
- Costuras principales dobles y puntos de mayor tracción reforzados con presillas de seguridad que aportan durabilidad y resistencia.
- Métodos idóneos de marcaje: serigrafía, bordado, transfer, vinilo, etc.
- Ideal para uso laboral.

	ADULTO					GRANDE
TALLAS	S	M	L	XL	XXL	3XL
LARGO	103	104.5	107.5	110	113	116
EQUIVALENCIA TALLAS	37-38-39	40-41-42	43-44-45	46-47-48	49-50-51	52-53-54

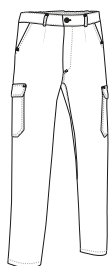

POLIÉSTER 65%
 ALGODÓN 35%
 DENSIDAD 200 q/m<sup>2</sup>
 UDS x CAJA 20
 UDS x BOLSA 1



# PANTALÓN CASTER

- Pantalón de trabajo multibolsillos, uno de nuestros pantalones más vendidos por su inmejorable relación calidad-precio y su gran variedad de colores.
- Confeccionado en tejido sarga mezcla algodón con poliéster que aporta durabilidad y resistencia.
- Cierre de botón y cremallera oculta bajo tapeta, cintura con trabillas para el cinturón, pinzas delanteras y goma elástica trasera que proporcionan mayor comodidad y un mejor ajuste.
- Dos bolsillos oblicuos en las caderas, uno trasero derecho tipo parche y dos laterales con cierre de tapeta y velcro, para tener todo accesible y disponible.
- Costuras principales dobles y puntos de mayor tracción reforzados con presillas de seguridad que aportan durabilidad y resistencia.
- Métodos idóneos de marcaje: serigrafía, bordado, transfer, vinilo, etc.
- Ideal para uso laboral y uniformes.

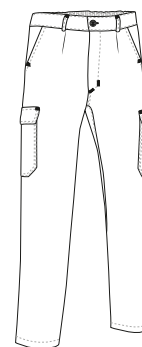

POLIESTER 65%  
 ALGODON 35%  
 DENSIDAD 210 g/m<sup>2</sup>  
 UDS. x CAJA 20  
 UDS. x BOLSA 1

TALLAS	ADULTO					3/4	3XL	4/4	4XL
	S	M	L	XL	XXL	3XL	4XL		
LARGO	105	107	109	111	113	115	117		
EQUIVALENCIA CINTURA	37-38-39	40-41-42	43-44-45	46-47-48	49-50-51	52-53-54	55-56-57		





## PANTALÓN QUARTZ

- Pantalón de trabajo multibolsillos.
- Confeccionado en tejido sarga mezcla algodón con poliéster que aporta durabilidad y resistencia.
- Cierre de botón y cremallera oculta bajo tapeta, cintura con trabillas para el cinturón y goma elástica trasera para un mejor ajuste y mayor comodidad.
- Dos bolsillos oblicuos en las caderas, uno trasero derecho tipo parche y dos laterales con cierre de tapeta en forma de pico y velcro, para tener todo accesible y disponible.
- Costuras principales dobles y puntos de mayor tracción reforzados con presillas de seguridad que aportan durabilidad y resistencia.
- Métodos idóneos de marcaje: serigrafía, bordado, transfer, vinilo, etc.
- Ideal para uso laboral y uniformes.

	ADULTO					GRANDE	
TALLAS	S	M	L	XL	XXL	3XL	4XL
LARGO	104	106	108	110	112	114	116
EQUIVALENCIA TALLAS	37-38-39	40-41-42	43-44-45	46-47-48	49-50-51	52-53-54	55-56-57

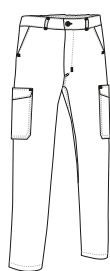

POLIÉSTER 65%  
 ALGODÓN 35%  
 DENSIDAD 210 g/m<sup>2</sup>  
 UDS x CAJA 20  
 UDS x BOLSA 1



## PANTALÓN MONTERREY

- Pantalón de trabajo multibolsillos.
- Confeccionado en tejido sarga mezcla algodón con poliéster que aporta durabilidad y resistencia.
- Cierre de botón y cremallera oculta bajo tapeta, cintura con trabillas para el cinturón y goma elástica trasera para un mejor ajuste y mayor comodidad.
- Dos bolsillos oblicuos en las caderas, dos laterales con fuelle y dos traseros (los cuatro con cierre de tapeta con velcro y tirador que facilita su apertura) para tener todo accesible y disponible.
- Costuras principales dobles y puntos de mayor tracción reforzados con presillas de seguridad que aportan durabilidad y resistencia.
- Métodos idóneos de marcaje: serigrafía, bordado, transfer, vinilo, etc.
- Ideal para uso laboral y uniformes.

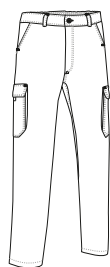

	ADULTO								GRANDE	
TALLAS	38	40	42	44	46	48	50	52	54	
LARGO	107	109	111	113	115	117	119	121	121	

POLIÉSTER 65%  
 ALGODÓN 35%  
 DENSIDAD 225 g/m<sup>2</sup>  
 UDS x CAJA 20  
 UDS x BOLSA 1



# PANTALÓN ROBLE

- Pantalón de trabajo multibolsillos.
- Confeccionado en tejido sarga mezcla algodón con poliéster que aporta durabilidad y resistencia.
- Cierre de botón con cremallera oculta bajo tapeta, cintura con trabillas para cinturón, goma elástica trasera y en los laterales, para un mejor ajuste y mayor comodidad.
- Dos bolsillos oblicuos en las caderas, dos laterales (el derecho con compartimento para cúter) y dos traseros, los cuatro con cierre de tapeta con velcro, para tener todo accesible y disponible.
- Costuras principales dobles y puntos de mayor tracción reforzados con presillas de seguridad que aportan durabilidad y resistencia.
- Métodos idóneos de marcaje: serigrafía, bordado, transfer, vinilo, etc.
- Ideal para uso laboral y uniformes.



TALLAS	ADULTO					GRANDE	
	S	M	L	XL	XXL	3XL	4XL
LARGO	104	106	108	110	112	114	116
EQUIVALENCIA CINTURA	37-38-39	40-41-42	43-44-45	46-47-48	49-50-51	52-53-54	55-56-57

POLIESTER 65%
 ALGODON 35%
 DENSIDAD 250 q/m2
 UDS x CAJA 20
 UDS x BOLSA 1

BLANCO  
 BEIGE ARENA  
 VERDE AMAZONAS  
 VERDE BOTELLA  
 ROJO LOTO  
 AZUL AZULINA  
 AZUL MARINO ORION  
 GRIS CEMENTO  
 GRIS CARBON  
 NEGRO



# PANTALÓN CHESTNUT

- Pantalón de trabajo multibolsillos.
- Confeccionado en tejido sarga gruesa monoelástica que aporta durabilidad y mayor movilidad.
- Cierre de botón y cremallera oculta bajo tapeta, cintura con trabillas para el cinturón y goma elástica trasera para un mejor ajuste y mayor comodidad.
- Dos bolsillos oblicuos en las caderas, dos laterales con fuelle y dos traseros (los cuatro con cierre de tapeta con velcro y tirador que facilita su apertura) para tener todo accesible y disponible.
- Costuras principales dobles y puntos de mayor tracción reforzados con presillas de seguridad que aportan durabilidad y resistencia.
- Métodos idóneos de marcaje: serigrafía, bordado, transfer, vinilo, etc.
- Ideal para uso laboral y uniformes.

TALLAS	ADULTO					3XL
	S	M	L	XL	XXL	3XL
LARGO	105.5	107.5	109.5	111.5	113.5	115.5
EQUIVALENCIA TALLAS	37-38-39	40-41-42	43-44-45	46-47-48	49-50-51	52-53-54

MONOELAST.
 POLIESTER 60%
 ALGODON 35%
 ELASTANO 5%
 DENSIDAD 260 q/m2
 UDS x CAJA 20
 UDS x BOLSA 1

BLANCO  
 AZUL MARINO ORION  
 GRIS CEMENTO  
 NEGRO





## PANTALÓN RONDA

- Pantalón de trabajo multibolsillos.
- Confeccionado en tejido sarga 100% algodón que aporta durabilidad, resistencia y facilita la transpiración.
- Cierre de botón y cremallera oculta bajo tapeta, cintura con trabillas para el cinturón, pinzas delanteras y goma elástica trasera que proporcionan mayor comodidad y un mejor ajuste.
- Dos bolsillos oblicuos en las caderas, uno trasero derecho tipo parche y dos laterales con cierre de tapeta y velcro, para tener todo accesible y disponible.
- Costuras principales dobles y puntos de mayor tracción reforzados con presillas de seguridad que aportan durabilidad y resistencia.
- Métodos idóneos de marcaje: serigrafía, bordado, transfer, vinilo, etc.
- Ideal para uso laboral y uniformes.

	ADULTO					GRANDE
TALLAS	S	M	L	XL	XXL	3XL
LARGO	105	107	109	111	113	115
EQUIVALENCIA CINTURA	37-38-39	40-41-42	43-44-45	46-47-48	49-50-51	52-53-54

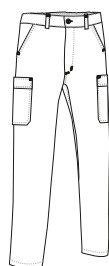

ALGODÓN 100%  
 DENSIDAD 210 g/m<sup>2</sup>  
 UDS x CAJA 20  
 UDS x BOLSA 1



## PANTALÓN CHISPA

- Pantalón de trabajo multibolsillos.
- Confeccionado en tejido sarga 100% algodón que aporta durabilidad, resistencia y facilita la transpiración.
- Cierre de botón y cremallera oculta bajo tapeta, cintura con trabillas para el cinturón, pinzas delanteras y goma elástica trasera que proporcionan mayor comodidad y un mejor ajuste.
- Dos bolsillos oblicuos en las caderas, uno trasero derecho tipo parche y dos laterales con cierre de tapeta y velcro, para tener todo accesible y disponible.
- Costuras principales dobles y puntos de mayor tracción reforzados con presillas de seguridad que aportan durabilidad y resistencia.
- Métodos idóneos de marcaje: serigrafía, bordado, transfer, vinilo, etc.
- Ideal para uso laboral y uniformes, combina con la chaqueta CHISPA.

	ADULTO					GRANDE
TALLAS	S	M	L	XL	XXL	3XL
LARGO	105	107	109	111	113	115
EQUIVALENCIA CINTURA	37-38-39	40-41-42	43-44-45	46-47-48	49-50-51	52-53-54

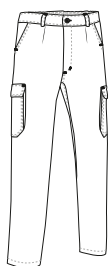

ALGODÓN 100%  
 DENSIDAD 250 g/m<sup>2</sup>  
 UDS x CAJA 20  
 UDS x BOLSA 1



## PANTALÓN FORCE

- Pantalón de trabajo multibolsillos.
- Confeccionado en tejido sarga 100% algodón que aporta durabilidad, resistencia y facilita la transpiración.
- Cierre de botón con cremallera oculta bajo tapeta, cintura con trabillas para cinturón, goma elástica trasera y en los laterales, para un mejor ajuste y mayor comodidad.
- Dos bolsillos oblicuos en las caderas, dos laterales (el derecho con compartimento para cúter) y dos traseros, los cuatro con cierre de tapeta con velcro, para tener todo accesible y disponible.
- Costuras principales dobles y puntos de mayor tracción reforzados con presillas de seguridad que aportan durabilidad y resistencia.
- Métodos idóneos de marcaje: serigrafía, bordado, transfer, vinilo, etc.
- Ideal para uso laboral y uniformes.



	ADULTO					GRANDE	
TALLAS	S	M	L	XL	XXL	3XL	4XL
LARGO	103	105	107	110	113	116	116.5
EQUIVALENCIA TALLAS	37-38-39	40-41-42	43-44-45	46-47-48	49-50-51	52-53-54	55-56-57

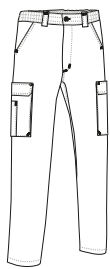

- ALGODÓN 100%
- DENSIDAD 250 q/m<sup>2</sup>
- UDS x CAJA 20
- UDS x BOLSA 1

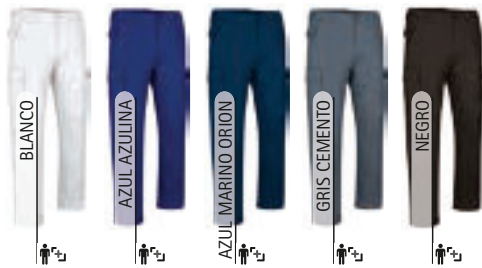

## PANTALÓN NEBRASKA

- Pantalón de trabajo térmico multibolsillos.
- Confeccionado en tejido sarga gruesa mezcla algodón con poliéster que aporta durabilidad y resistencia con perchado interior que aporta mayor retención térmica.
- Cierre de botón y cremallera oculta bajo tapeta, cintura con trabillas para el cinturón y goma elástica trasera para un mejor ajuste y mayor comodidad.
- Dos bolsillos oblicuos en las caderas, dos laterales con fuelle y dos traseros (los cuatro con cierre de tapeta con velcro y tirador que facilita su apertura) para tener todo accesible y disponible.
- Costuras principales dobles y puntos de mayor tracción reforzados con presillas de seguridad que aportan durabilidad y resistencia.
- Métodos idóneos de marcaje: serigrafía, bordado, transfer, vinilo, etc.
- Ideal para uso laboral y uniformes en climas muy fríos.

	ADULTO					3XL
TALLAS	S	M	L	XL	XXL	3XL
LARGO	104.5	106.5	108.5	110.5	112.5	114.5
EQUIVALENCIA TALLAS	37-38-39	40-41-42	43-44-45	46-47-48	49-50-51	52-53-54

- TERMICO
- POLIESTER 65%
- ALGODÓN 35%
- DENSIDAD 300 q/m<sup>2</sup>
- UDS x CAJA 20
- UDS x BOLSA 1

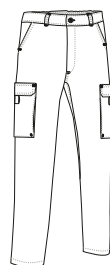



## PANTALÓN RUGO

- Pantalón softshell multibolsillos.
- Confeccionado en tejido softshell elástico de tres capas (exterior plano hidrofugado, intermedia con membrana transpirable e interior micropolar) con efecto cortavientos, hidrorrepelente y de alta retención térmica.
- Cintura con trabillas para el cinturón y goma elástica trasera, que proporcionan mayor comodidad y un mejor ajuste.
- Dos bolsillos verticales en caderas, dos laterales y dos traseros, todos con cierre de cremallera y vivo, para tener todo accesible y disponible.
- Costuras principales dobles y puntos de mayor tracción reforzados con presillas de seguridad que aportan durabilidad y resistencia.
- Métodos idóneos de marcaje: bordado, cosidos, y termoadhesivos anti-sUBLIMACIÓN.
- Ideal para uso laboral y uniformes en climas muy fríos.

	ADULTO					GRANDE
TALLAS	S	M	L	XL	XXL	3XL
LARGO	106	108	110	112	114	116
EQUIVALENCIA TALLAS	37-38-39	40-41-42	43-44-45	46-47-48	49-50-51	52-53-54



## PANTALÓN WINTERFELL

- Pantalón de trabajo térmico multibolsillos.
- Confeccionado en tejido sarga mezcla algodón con poliéster que aporta durabilidad y resistencia, interior con tejido polar para mayor retención térmica.
- Cierre de botón y cremallera oculta bajo tapeta, cintura con trabillas para el cinturón, pinzas delanteras y goma elástica trasera que proporcionan mayor comodidad y un mejor ajuste.
- Dos bolsillos oblicuos en las caderas, uno trasero derecho tipo parche y dos laterales con cierre de tapeta y velcro, para tener todo accesible y disponible.
- Costuras principales dobles y puntos de mayor tracción reforzados con presillas de seguridad que aportan durabilidad y resistencia.
- Métodos idóneos de marcaje: serigrafía, bordado, transfer, vinilo, etc.
- Ideal para uso laboral y uniformes en climas muy fríos.

	ADULTO					GRANDE
TALLAS	S	M	L	XL	XXL	3XL
LARGO	105	107	109	111	113	115
EQUIVALENCIA TALLAS	37-38-39	40-41-42	43-44-45	46-47-48	49-50-51	52-53-54

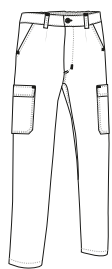
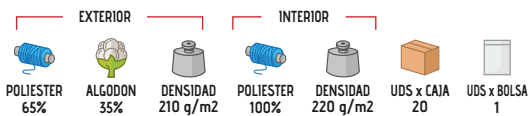

# PANTALÓN THUNDER

- Pantalón de trabajo multibolsillos con diseño bicolor acorde con el resto de la gama THUNDER (camiseta, polo, chaleco, sudadera, etc).
- Confeccionado en tejido sarga mezcla algodón con poliéster que aporta durabilidad y resistencia.
- Cierre de botón y cremallera oculta bajo tapeta, cintura con trabillas para el cinturón y goma elástica trasera para mayor comodidad y un mejor ajuste.
- Dos bolsillos en las caderas, dos laterales con fuelle y dos traseros (los cuatro con cierre de tapeta con velcro y tirador que facilita su apertura) para tener todo accesible y disponible.
- Costuras principales dobles y puntos de mayor tracción reforzados con presillas de seguridad que aportan durabilidad y resistencia.
- Métodos idóneos de marcaje: serigrafía, bordado, transfer, vinilo, etc.
- Ideal para uso laboral y uniformes.

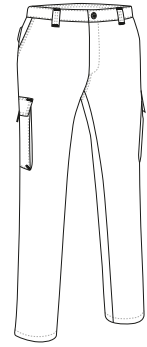

	ADULTO					GRANDE
TALLAS	S	M	L	XL	XXL	3XL
LARGO	104.5	106.5	108.5	110.5	112.5	114.5
EQUIVALENCIA TALLAS	37-38-39	40-41-42	43-44-45	46-47-48	49-50-51	52-53-54

POLIESTER 65%
 ALGODON 35%
 DENSIDAD 250 q/m2
 UDS x CAJA 20
 UDS x BOLSA 1

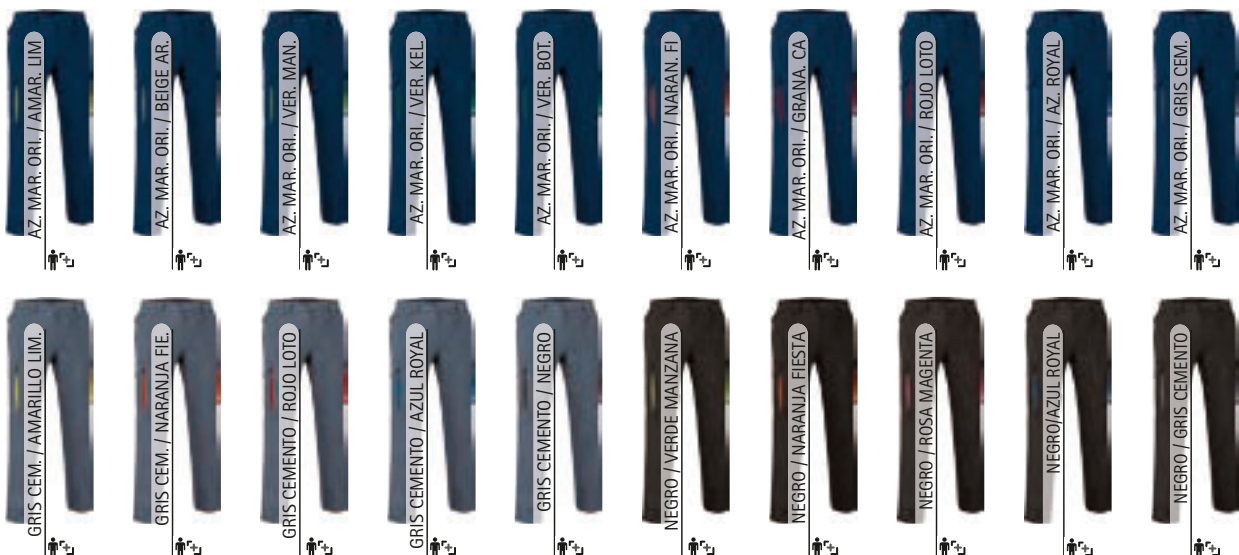



## PANTALÓN BRODY

- Pantalón de trabajo multibolsillos.
- Confeccionado en tejido canvas mezcla algodón con poliéster y refuerzos con tejido de poliamida, ambos hidrorrepelentes, resistentes y duraderos.
- Cierre de botón metálico y cremallera oculta bajo tapeta, cintura con trabillas (delantera derecha con anilla para colgar tarjeta o accesorios) y banda elástica con hilos de goma antideslizantes en el interior para mayor comodidad y una mejor sujeción.
- Dos bolsillos delanteros americanos, dos traseros y uno lateral izquierdo con cierre de tapa con velcro y tirador, uno lateral derecho para el cúter o herramientas, todos de carga con sistema antiperforación.
- Costuras principales triples y puntos de mayor tracción reforzados con presillas de seguridad que aportan durabilidad y resistencia.
- Métodos idóneos de marcaje: serigrafía, bordado, transfer, vinilo, etc.
- Ideal para uso laboral y uniformes.

	ADULTO							GRANDE
TALLAS	38	40	42	44	46	48	50	52
LARGO	109.5	111.5	113.5	115.5	117.5	119.5	121.5	123.5

 HIDROFUGAD.	 POLIESTER 55%	 ALGODÓN 35%	 POLIAMIDA 10%	 DENSIDAD 280 g/m <sup>2</sup>	 UDS x CAJA 20	 UDS x BOLSA 1
---	--	--	--	--	--	--

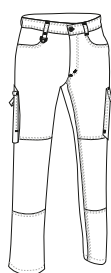

## PANTALÓN DYNAMITE

- Pantalón de trabajo multibolsillos con diseño en colores combinados.
- Confeccionado en tejido canvas mezcla algodón con poliéster y refuerzos con tejido de poliamida, ambos hidrorrepelentes, resistentes y duraderos.
- Cierre de botón metálico y cremallera oculta bajo tapeta, cintura con trabillas (delantera derecha con anilla para colgar tarjeta o accesorios) y banda elástica con hilos de goma antideslizantes en el interior para mayor comodidad y una mejor sujeción.
- Dos bolsillos delanteros americanos, dos traseros y uno lateral izquierdo con cierre de tapa con velcro y tirador, uno lateral derecho para el cúter o herramientas, todos de carga con sistema antiperforación.
- Costuras principales triples y puntos de mayor tracción reforzados con presillas de seguridad que aportan durabilidad y resistencia.
- Métodos idóneos de marcaje: serigrafía, bordado, transfer, vinilo, etc.
- Ideal para uso laboral y uniformes.

	ADULTO								GRANDE	
TALLAS	38	40	42	44	46	48	50	52	54	
LARGO	109	111	113	115	117	119	121	123.5	123.5	

 HIDROFUGAD.	 POLIESTER 55%	 ALGODÓN 35%	 POLIAMIDA 10%	 DENSIDAD 280 g/m <sup>2</sup>	 UDS x CAJA 20	 UDS x BOLSA 1
---	--	--	--	--	--	--



## PANTALÓN DARKO

- Pantalón de trabajo multibolsillos con diseño en colores combinados.
- Confeccionado en tejido sarga mezcla algodón con poliéster que aporta durabilidad y resistencia.
- Cierre de botón y cremallera oculta bajo tapeta, cintura con trabillas para el cinturón, pinzas delanteras y goma elástica trasera que proporcionan mayor comodidad y un mejor ajuste.
- Dos bolsillos oblicuos en las caderas, uno trasero derecho tipo parche y dos laterales con fuelle en color a contraste y cierre de tapeta con velcro, para tener todo accesible y disponible.
- Rodilleras (en color a contraste junto con la parte trasera) con acceso superior que permite introducir protecciones, costuras principales dobles y puntos de mayor tracción reforzados con presillas de seguridad que aportan durabilidad y resistencia.
- Métodos idóneos de marcaje: serigrafía, bordado, transfer, vinilo, etc.
- Ideal para uso laboral y uniformes.

	ADULTO					GRANDE
TALLAS	S	M	L	XL	XXL	3XL
LARGO	102	104.5	107	109.5	112	114.5
EQUIVALENCIA TALLAS	37-38-39	40-41-42	43-44-45	46-47-48	49-50-51	52-53-54

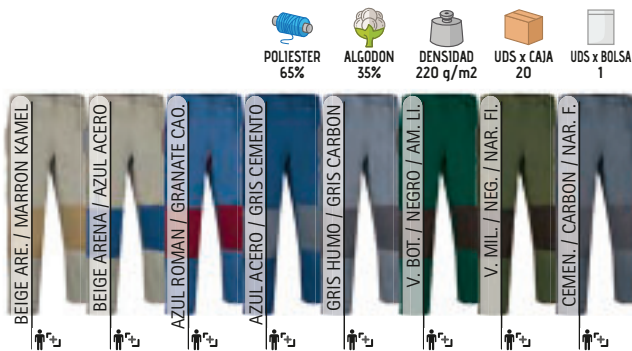
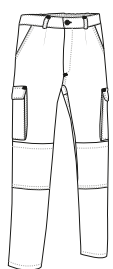

POLIESTER 65%  
 ALGODÓN 35%  
 DENSIDAD 220 q/m<sup>2</sup>  
 UDS x CAJA 20  
 UDS x BOLSA 1



\* Complemento hombre: Cinturón BROOKLYN (página 306).

Las prendas que contengan más de un color han de ser lavadas en frío, con mayor cuidado, usando un detergente adecuado. Secar inmediatamente sin tiempo de espera en remojo.



## PANTALÓN METIER

- Pantalón de trabajo multibolsillos con refuerzos.
- Confeccionado en tejido sarga gruesa mezcla algodón con poliéster, con refuerzos en rodillas y entrepierna, que aporta durabilidad y resistencia.
- Cierre de botón y cremallera oculta bajo tapeta, cintura con trabillas para el cinturón y banda elástica con hilos de goma antideslizantes en el interior para mayor comodidad y una mejor sujeción.
- Dos bolsillos oblicuos en las caderas, dos laterales con fuelle y dos traseros (los cuatro con cierre de tapeta con velcro y tirador que facilita su apertura) para tener todo accesible y disponible.
- Costuras principales dobles y puntos de mayor tracción reforzados con presillas de seguridad que aportan durabilidad y resistencia.
- Métodos idóneos de marcaje: serigrafía, bordado, transfer, vinilo, etc.
- Ideal para uso laboral y uniformes.

	ADULTO							GRANDE	
TALLAS	38	40	42	44	46	48	50	52	54
LARGO	107.5	109	110.5	112	113.5	115.5	117	118.5	118.5

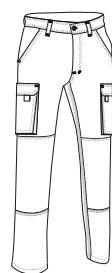

POLIESTER 65%  
 ALGODÓN 35%  
 DENSIDAD 290 q/m<sup>2</sup>  
 UDS x CAJA 20  
 UDS x BOLSA 1



## PANTALÓN LEWIS

- Pantalón de trabajo elástico multibolsillos.
- Confeccionado en tejido bioelástico complex que aporta durabilidad y mayor movilidad con acabado repelente que reduce las manchas.
- Cierre de botón y cremallera oculta bajo tapeta, cintura con trabillas amplias y botones para albergar cinturón táctico, y cinta elástica con bandas de silicona antideslizantes en el interior para una mejor sujeción.
- Dos bolsillos oblicuos en las caderas, dos traseros con cierre de botón y dos laterales con cierre de cremallera para tener todo accesible y disponible.
- Cinta elástica ajustable en el interior de los tobillos, costuras principales dobles y puntos de mayor tracción reforzados con presillas de seguridad que aportan durabilidad y resistencia.
- Métodos idóneos de marcaje: bordado, cosidos y termoadhesivos anti-sUBLIMACIÓN.
- Ideal para uso laboral y uniformes de vigilantes y cuerpos de seguridad.

TALLAS	ADULTO					GRANDE		
	38	40	42	44	46	48	50	52
LARGO	107	109	111	113	115	117	119	119.5

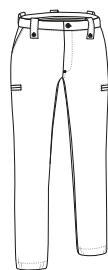

## PANTALÓN BULL

- Pantalón de trabajo elástico multibolsillos con refuerzo en rodillas.
- Confeccionado en tejido bi-elástico complex hidrorrepelente que aporta durabilidad y mayor movilidad.
- Cierre de corchete con gancho y cremallera oculta bajo tapeta, cintura con trabillas amplias con corchetes para el cinturón táctico, goma elástica en los laterales y parte posterior lumbar más alta para mayor comodidad y un mejor ajuste.
- Dos bolsillos oblicuos en caderas y dos traseros, todos con cierre de cremallera, dos bolsillos laterales con cierre de tapeta y velcro para tener todo accesible y disponible.
- Cinta elástica ajustable en el interior de los tobillos, costuras principales dobles y puntos de mayor tracción reforzados con presillas de seguridad que aportan durabilidad y resistencia.
- Métodos idóneos de marcaje: serigrafía, bordado, etc.
- Ideal para uso laboral y uniformes de vigilantes y cuerpos de seguridad.



TALLAS	ADULTO							
	38	40	42	44	46	48	50	52
LARGO	108	110	112	114	116	118	120	120.5

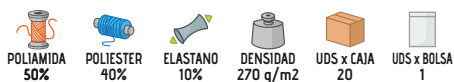

New

## PANTALÓN PIXEL

- Pantalón de trabajo de corte recto.
- Confeccionado en tejido sarga mezcla algodón con poliéster que aporta durabilidad y resistencia.
- Cierre de botón y cremallera oculta bajo tapeta y contorno de cintura con goma elástica para mayor comodidad y un mejor ajuste.
- Bolsillo trasero derecho tipo parche para resaltar el marcaje.
- Costuras principales reforzadas que aportan durabilidad y resistencia.
- Métodos idóneos de marcaje: serigrafía, bordado, transfer, vinilo, etc.
- Ideal para el sector sanitario, combina con los blusones LINK y HELSINKI.

	ADULTO						GRANDE
TALLAS	XS	S	M	L	XL	XXL	3XL
LARGO	102	104.5	107	109.5	112	114.5	117
EQUIVALENCIA TALLAS	34-35-36	37-38-39	40-41-42	43-44-45	46-47-48	49-50-51	52-53-54

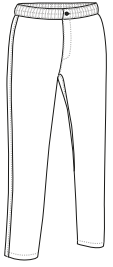

## PANTALÓN STANFORD

- Pantalón de trabajo de corte recto.
- Confeccionado en tejido sarga mezcla algodón con poliéster que aporta durabilidad y resistencia.
- Cintura entera con goma elástica para mayor comodidad y un mejor ajuste.
- Dos bolsillos oblicuos en cadera y uno trasero derecho tipo parche para tener todo accesible y resaltar el marcaje.
- Costuras principales reforzadas que aportan durabilidad y resistencia.
- Métodos idóneos de marcaje: serigrafía, bordado, transfer, vinilo, etc.
- Ideal para uso laboral y uniformes.

	ADULTO					3	3XL
TALLAS	S	M	L	XL	XXL		3XL
LARGO	104	106.5	110	112	114.5		117
EQUIVALENCIA TALLAS	37-38-39	40-41-42	43-44-45	46-47-48	49-50-51		52-53-54

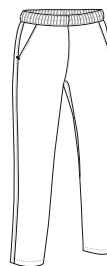





## PANTALÓN CLARIM

- Pantalón de trabajo de corte recto.
- Confeccionado en tejido sarga 100% algodón que aporta durabilidad, resistencia y facilita la transpiración.
- Cintura entera con goma elástica para mayor comodidad y un mejor ajuste.
- Dos bolsillos oblicuos en cadera y uno trasero derecho tipo parche para tener todo accesible y resaltar el marcaje.
- Costuras principales reforzadas que aportan durabilidad y resistencia.
- Métodos idóneos de marcaje: serigrafía, bordado, transfer, vinilo, etc.
- Ideal para uso laboral.

	ADULTO					GRANDE
TALLAS	S	M	L	XL	XXL	3XL
LARGO	102.5	105	107.5	110	112.5	115
EQUIVALENCIA TALLAS	37-38-39	40-41-42	43-44-45	46-47-48	49-50-51	52-53-54

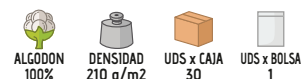
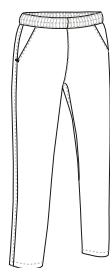

## PANTALON LOBSTER

- Pantalón de trabajo acolchado con efecto térmico.
- Confeccionado con tejido exterior sarga mezcla algodón con poliéster, que aporta durabilidad, resistencia y relleno acolchado de doble capa cosido a rombos para mayor retención térmica.
- Cintura entera con goma elástica para mayor comodidad y un mejor ajuste.
- Especialmente adecuado para industria agroalimentaria: sin cremalleras, ni botones, ni bolsillos.
- Costuras principales reforzadas que aportan durabilidad y resistencia.
- Métodos idóneos de marcaje: serigrafía, transfer, vinilo, etc.
- Ideal para uso laboral y sector alimenticio.

	ADULTO					GRANDE
TALLAS	S	M	L	XL	XXL	3XL
LARGO	105	107.5	110	112.5	115	117.5
EQUIVALENCIA TALLAS	37-38-39	40-41-42	43-44-45	46-47-48	49-50-51	52-53-54

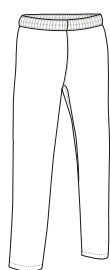

CHAQUETA **GALEN**

- Chaqueta de trabajo con diseño en colores lisos.
- Confeccionada en tejido sarga mezcla algodón con poliéster que aporta durabilidad y resistencia.
- Bolsillo reforzado en pecho izquierdo con cierre de cremallera para tener todo accesible y resaltar el marcaje.
- Puños de canalé con elástico que se adapta cómodamente.
- Cintura con goma elástica en los laterales para un mejor ajuste y mayor comodidad.
- Métodos idóneos de marcaje: serigrafía, bordado, transfer, vinilo, etc.
- Ideal para uso laboral y uniformes.



	ADULTO					GRANDE
TALLAS	S	M	L	XL	XXL	3XL
LARGO	65.5	68.5	71.5	74.5	77.5	80.5
ANCHO	53	56	59	62	65	68

 POLIESTER 65%	 ALGODON 35%	 DENSIDAD 210 q/m2	 UDS x CAJA 20	 UDS x BOLSA 1
--	--	--	--	--



## CHAQUETA CHISPA



- Chaqueta de trabajo con diseño en colores lisos.
- Confeccionada en tejido sarga 100% algodón que aporta durabilidad, resistencia y facilita la transpiración.
- Dos bolsillos oblicuos en cintura y uno reforzado en pecho izquierdo, todos con cierre de cremallera, para tener todo accesible y resaltar el marcaje.
- Puños fruncidos con goma elástica que se adaptan cómodamente.
- Cintura con goma elástica en los laterales para un mejor ajuste y mayor comodidad.
- Métodos idóneos de marcaje: serigrafía, bordado, transfer, vinilo, etc.
- Ideal para uso laboral y uniformes, combina con el pantalón CHISPA.

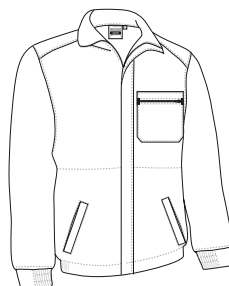

	ADULTO					GRANDE
TALLAS	S	M	L	XL	XXL	3XL
LARGO	65.5	68.5	71.5	74.5	77.5	80.5
ANCHO	53	56	59	62	65	68

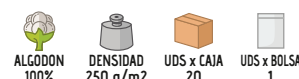

## CHAQUETA WINTERFELL

- Chaqueta de trabajo térmica.
- Confeccionada en tejido sarga mezcla algodón con poliéster que aporta durabilidad y resistencia e interior con tejido polar para mayor retención térmica.
- Puños de canalé con elástico que se adapta cómodamente.
- Cintura con goma elástica en los laterales para un mejor ajuste y mayor comodidad.
- Dos bolsillos oblicuos en cintura y uno reforzado en pecho izquierdo, todos con cierre de cremallera, para tener todo accesible y resaltar el marcaje.
- Métodos idóneos de marcaje: serigrafía, transfer, vinilo, etc.
- Ideal para uso laboral y uniformes.

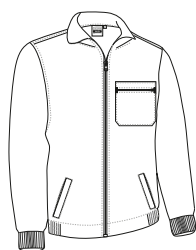

	ADULTO					GRANDE
TALLAS	S	M	L	XL	XXL	3XL
LARGO	66.5	69.5	72.5	75.5	78.5	81.5
ANCHO	55	58	61	64	67	70

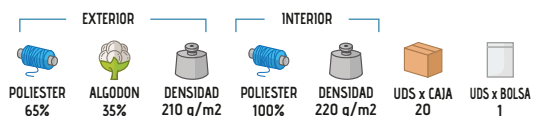

# BUZO DE TRABAJO KEVIN

- Buzo de trabajo multibolsillos con diseño en colores lisos.
- Confeccionado en tejido sarga mezcla algodón con poliéster que aporta durabilidad y resistencia.
- Dos bolsillos delanteros y uno trasero tipo parche, otro en pecho izquierdo con cierre de cremallera para tener todo accesible y resaltar el marcaje.
- Cuello con solapas y cierre de cremallera central oculta bajo tapeta con velcro para un mayor confort.
- Manga ranglán con puños de canalé con elástico que se adapta cómodamente y cintura con goma elástica trasera para un mejor ajuste.
- Métodos idóneos de marcaje: serigrafía, bordado, transfer, vinilo, etc.
- Ideal para uso laboral y uniformes.

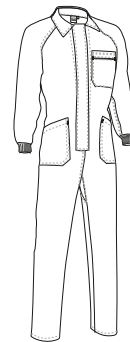

	ADULTO					GRANDE
TALLAS	S	M	L	XL	XXL	3XL
LARGO	157.5	163.5	169.5	175.5	181.5	186.5
EQUIVALENCIA TALLAS	37-38-39	40-41-42	43-44-45	46-47-48	49-50-51	52-53-54
ANCHO PECHO	58.5	61.5	64.5	67.5	70.5	73.5

POLIESTER 65%  
 ALGODON 35%  
 DENSIDAD 210 g/m2  
 UDS x CAJA 20  
 UDS x BOLSA 1





## BUZO DE TRABAJO ROPPER

- Buzo de trabajo multibolsillos con diseño en colores lisos.
- Confeccionada en tejido sarga 100% algodón que aporta durabilidad, resistencia y facilita la transpiración.
- Dos bolsillos delanteros y uno trasero tipo parche, otro en pecho izquierdo con cierre de cremallera para tener todo accesible y resaltar el marcaje.
- Cuello con solapas y cierre de cremallera central oculta bajo tapeta con velcro para un mayor confort.
- Manga ranglán con puños fruncidos con goma elástica que se adaptan cómodamente y cintura con goma elástica trasera para un mejor ajuste.
- Métodos idóneos de marcaje: serigrafía, bordado, transfer, vinilo, etc.
- Ideal para uso laboral y uniformes.

	ADULTO					GRANDE
TALLAS	S	M	L	XL	XXL	3XL
LARGO	157.5	163.5	169.5	175.5	181.5	186.5
EQUIVALENCIA TALLAS	37-38-39	40-41-42	43-44-45	46-47-48	49-50-51	52-53-54
ANCHO PECHO	58.5	61.5	64.5	67.5	70.5	73.5

ALGODON 100%  
 DENSIDAD 250 q/m<sup>2</sup>  
 UDS x CAJA 20  
 UDS x BOLSA 1



## BUZO DE ALIMENTACIÓN AUSTIN

- Buzo de trabajo acolchado con efecto térmico.
- Confeccionado en tejido exterior sarga mezcla algodón con poliéster que aporta durabilidad y resistencia y relleno acolchado de doble capa cosido a rombos para mayor retención térmica.
- Especialmente adecuado para industria agroalimentaria: sin cremalleras, ni botones, ni bolsillos.
- Cuello alto y cierre central de velcro oculto bajo tapeta para un mayor confort.
- Manga ranglán con puños de canalé elástico que se adapta cómodamente y cintura con goma elástica trasera para un mejor ajuste.
- Métodos idóneos de marcaje: serigrafía, transfer, vinilo, etc.
- Ideal para uso laboral y uniformes.

	ADULTO					3XL
TALLAS	S	M	L	XL	XXL	3XL
LARGO	162.5	167	171.5	176	180.5	185
EQUIVALENCIA TALLAS	37-38-39	40-41-42	43-44-45	46-47-48	49-50-51	52-53-54
ANCHO PECHO	60	63	66	69	72	75

**EXTERIOR**  
 POLIESTER 65%  
 ALGODON 35%  
 DENSIDAD 200 q/m<sup>2</sup>

**INTERIOR**  
 POLIESTER 100%  
 DENSIDAD 250 q/m<sup>2</sup>

UDS x CAJA 10  
 UDS x BOLSA 1



# PETO COSTA

- Peto de trabajo con diseño en colores lisos.
- Confeccionado en tejido ketten plano transpirable, ligero y resistente.
- Dos bolsillos delanteros y uno en pecho izquierdo tipo parche, para tener todo accesible y resaltar el marcaje.
- Amplio cuello y sisas ribeteados que favorecen la movilidad.
- Métodos idóneos de marcaje: serigrafía, bordado, transfer, vinilo, sublimación, etc.
- Ideal para uso laboral.

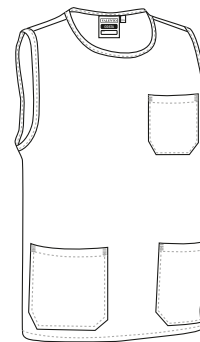

	ADULTO				
TALLAS	S	M	L	XL	XXL
LARGO	66	69	72	75	78
ANCHO	56	59	62	65	68

 **SUBLIMACION**
 **POLIESTER 100%**
 **DENSIDAD 170 q/m2**
 **UDS x CAJA 50**
 **UDS x BOLSA 1**





## PETO LINCE

- Peto de trabajo ajustable.
- Confeccionado en tejido ligero de popelín mezcla algodón con poliéster resistente y duradero.
- Amplio bolsillo central para tener todo accesible.
- Amplio cuello y sisas ribeteados que favorecen la movilidad.
- Laterales regulables mediante cintas para un mejor ajuste y mayor comodidad.
- Métodos idóneos de marcaje: serigrafía, bordado, transfer, vinilo, etc.
- Ideal para uso laboral.

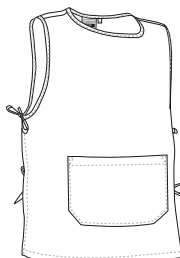

TALLAS	ADULTO		
	pequeña	mediana	grande
LARGO	54	60	71
EQUIVALENCIA TALLAS	XS-S	M-L	XL-XXL

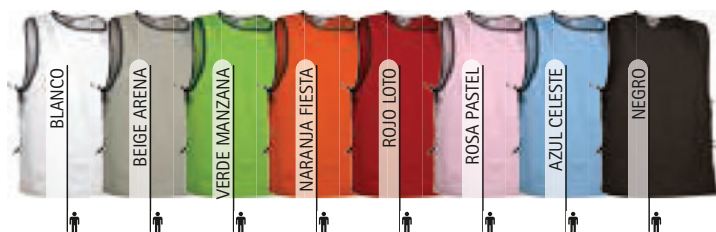

Las prendas que contengan más de un color han de ser lavadas en frío, con mayor cuidado, usando un detergente adecuado. Secar inmediatamente sin tiempo de espera en remojo.

## PETO WIPER

- Peto de trabajo ajustable.
- Confeccionado en tejido microfibra transpirable, flexible, cómodo y versátil.
- Bolsillo central partido en dos compartimentos para tener todo accesible.
- Amplio cuello y contornos ribeteados que favorecen la movilidad.
- Laterales regulables mediante cintas con botones en tres posiciones para un mejor ajuste y mayor comodidad.
- Métodos idóneos de marcaje: serigrafía, bordado, transfer, vinilo, sublimación, etc.
- Ideal para uso laboral.

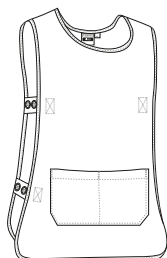

TALLAS	ADULTO	
	pequeña	grande
LARGO	64.5	76.5
ANCHO	48	54



Las prendas que contengan más de un color han de ser lavadas en frío, con mayor cuidado, usando un detergente adecuado. Secar inmediatamente sin tiempo de espera en remojo.

## BLUSON LAVENDER

- Blusón de trabajo de mujer, con corte entallado y diseño en colores lisos.
- Confeccionado en tejido microfibra transpirable, flexible, cómodo y versátil.
- Dos bolsillos delanteros para tener todo accesible.
- Cuello en forma de pico, amplio, cómodo y refrescante.
- Doble costura en bajo y mangas que aumenta su resistencia.
- Métodos idóneos de marcaje: serigrafía, bordado, transfer, vinilo, sublimación, etc.
- Ideal para uso laboral.

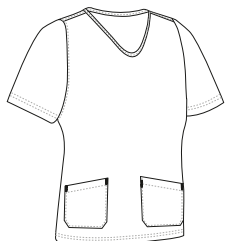

	MUJER					
TALLAS	XS	S	M	L	XL	XXL
ANCHO	47.5	50.5	53.5	56.5	59.5	62.5
ALTO	60.5	63.5	66.5	69.5	72.5	75.5

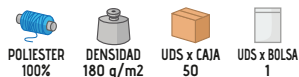

## BLUSON ROSEMARY

- Blusón de trabajo de mujer, con corte entallado y diseño en colores lisos.
- Confeccionado en tejido microfibra transpirable, flexible, cómodo y versátil.
- Dos bolsillos delanteros para tener todo accesible.
- Cuello redondo amplio y cierre central de botones.
- Doble costura en bajo y mangas que aumenta su resistencia.
- Métodos idóneos de marcaje: serigrafía, bordado, transfer, vinilo, sublimación, etc.
- Ideal para uso laboral.



	MUJER					
TALLAS	XS	S	M	L	XL	XXL
ANCHO	47	50	53	56	59	62
ALTO	61.5	64	66.5	68.5	71	73.5

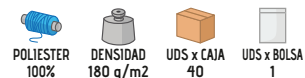



New



## BLUSÓN OSLO

- Blusón de trabajo de mujer, con corte entallado y diseño en colores lisos.
- Confeccionado en tejido sarga mezcla algodón con poliéster que aporta durabilidad y resistencia.
- Dos bolsillos delanteros para tener todo accesible.
- Cuello elevado con forma de pico, amplio, cómodo, refrescante y elegante.
- Abertura central con cremallera desde la cintura para mayor comodidad y amplitud de movimiento.
- Métodos idóneos de marcaje: serigrafía, bordado, transfer, vinilo, etc.
- Ideal para uso laboral y uniformes.



	MUJER					
TALLAS	XS	S	M	L	XL	XXL
LARGO	59	62	65	68	71	74
ANCHO	46.5	49.5	52.5	55.5	58.5	61.5

POLIESTER 65%	ALGODON 35%	DENSIDAD 200 q/m <sup>2</sup>	UDS x CAJA 50	UDS x BOLSA 1
------------------	----------------	----------------------------------	------------------	------------------



## CHAQUETA CRETA

- Chaqueta laboral de mujer con diseño en colores lisos.
- Confeccionada en tejido acetato dual flock con perchado interior para mayor retención térmica y confort.
- Dos bolsillos frontales delanteros tipo parche para tener todo accesible.
- Cierre central mediante cinco botones del mismo tono que la prenda.
- Puños elásticos y cintura con goma elástica y fruncida en los laterales para un mejor ajuste y mayor comodidad.
- Métodos idóneos de marcaje: serigrafía, bordado, transfer, vinilo, sublimación, etc.
- Ideal para uso laboral y uniformes.

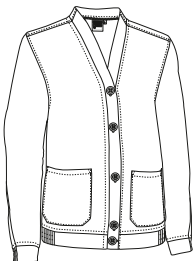

	ADULTO					GRANDE
TALLAS	S	M	L	XL	XXL	3XL
LARGO	64	67	70	73	76	79
ANCHO	53	56	59	62	65	68

SUBLIMACION	POLIESTER 100%	DENSIDAD 250 q/m <sup>2</sup>	UDS x CAJA 20	UDS x BOLSA 1
-------------	-------------------	----------------------------------	------------------	------------------



## BLUSON HELSINKI

- Blusón de trabajo de manga corta y diseño en colores lisos.
- Confeccionado en tejido sarga mezcla algodón con poliéster que aporta durabilidad y resistencia.
- Cuello redondo y cierre central de botones a tono con la prenda.
- Aberturas laterales para un mayor confort.
- Dos bolsillos delanteros y uno en pecho izquierdo tipo parche para tener todo accesible y resaltar el marcaje.
- Métodos idóneos de marcaje: serigrafía, bordado, transfer, vinilo, etc.
- Ideal para uniformes sanitarios, combina con el pantalón PIXEL.

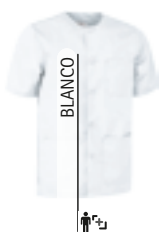

	ADULTO						GRANDE
TALLAS	S	M	L	XL	XXL		3XL
LARGO	66.5	69.5	72.5	75.5	78.5		81.5
ANCHO	53	56	59	62	65		68

POLIESTER  
65%ALGODON  
35%DENSIDAD  
190 q/m2UDS x CAJA  
50UDS x BOLSA  
1

BLANCO



VERDE QUIROFANO



AZUL DELFIN



## BLUSON LINK

- Blusón de trabajo con diseño en colores lisos.
- Confeccionado en tejido sarga mezcla algodón con poliéster que aporta durabilidad y resistencia.
- Cuello en forma de pico, amplio, cómodo y refrescante.
- Aberturas laterales para un mayor confort.
- Dos bolsillos delanteros y uno en pecho izquierdo tipo parche para tener todo accesible y resaltar el marcaje.
- Métodos idóneos de marcaje: serigrafía, bordado, transfer, vinilo, etc.
- Ideal para uniformes sanitarios, combina con el pantalón PIXEL.



	ADULTO						GRANDE
TALLAS	XS	S	M	L	XL	XXL	3XL
LARGO	63.5	66.5	69.5	72.5	75.5	78.5	81.5
ANCHO	50	53	56	59	62	65	68

POLIESTER  
65%ALGODON  
35%DENSIDAD  
190 q/m2UDS x CAJA  
50UDS x BOLSA  
1

BLANCO

VERDE MANZANA

VERDE QUIROFANO

AMARILLO GIRASOL

NARANJA FIESTA

ROSA PASTEL

AZUL DELFIN

NEGRO





## BATA MUJER ALANIS

- Bata laboral de mujer con manga corta y corte entallado.
- Confeccionada en tejido plano ligero con hilo tintado y diseño a rayas verticales, resistente y duradero.
- Cuello camisero en forma de pico amplio, cómodo y refrescante.
- Cierre central con botones de derecha a izquierda y cintura con cinta cosida en la espalda para mayor confort.
- Dos bolsillos delanteros y uno en pecho izquierdo tipo parche para tener todo accesible y resaltar el marcaje.
- Métodos idóneos de marcaje: serigrafía, bordado, transfer, vinilo, etc.
- Ideal para uso laboral.



	MUJER					
TALLAS	XS	S	M	L	XL	XXL
LARGO	89	91	93	95	97	99
ANCHO PECHO	50	53	56	59	62	65
ANCHO CINTURA	48.5	51	53.5	56	58.5	61



Las prendas que contengan más de un color han de ser lavadas en frío, con mayor cuidado, usando un detergente adecuado. Secar inmediatamente sin tiempo de espera en remojo.

## BATA MUJER SMART

- Bata laboral de mujer con manga larga y corte entallado.
- Confeccionada en tejido sarga mezcla algodón con poliéster que aporta durabilidad y resistencia.
- Cuello camisero en forma de pico amplio, cómodo y refrescante, y puños con cierre de botón para un mejor ajuste.
- Cierre central con botones de derecha a izquierda y cintura con cinta cosida en la espalda para mayor confort.
- Dos bolsillos delanteros y uno en pecho izquierdo tipo parche para tener todo accesible y resaltar el marcaje.
- Métodos idóneos de marcaje: serigrafía, bordado, transfer, vinilo, etc.
- Ideal para uso laboral.

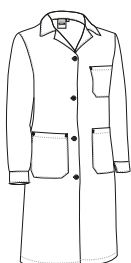

	MUJER					
TALLAS	XS	S	M	L	XL	XXL
LARGO	89	91	93	95	97	99
ANCHO PECHO	50	53	56	59	62	65
ANCHO CINTURA	47	50	53	56	59	62



# BATA LOAD

- Bata laboral de manga larga con puños rectos.
- Confeccionada en tejido sarga mezcla algodón con poliéster que aporta durabilidad y resistencia.
- Cuello camisero en forma de pico amplio, cómodo y refrescante.
- Cierre central con botones y cintura con cinta cosida en la espalda para mayor confort.
- Dos bolsillos delanteros y uno en pecho izquierdo tipo parche para tener todo accesible y resaltar el marcaje.
- Métodos idóneos de marcaje: serigrafía, bordado, transfer, vinilo, etc.
- Ideal para uso laboral.

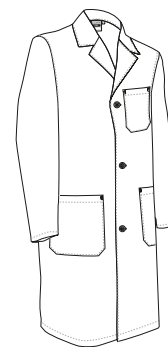

TALLAS	ADULTO					GRANDE
	S	M	L	XL	XXL	
LARGO	92.5	95	97.5	100	102.5	3XL
ANCHO	52.5	56.5	60.5	64.5	68.5	105
						72.5

POLIESTER 65%
 ALGODON 35%
 DENSIDAD 200 q/m2
 UDS x CAJA 20
 UDS x BOLSA 1



Vista parte trasera de la prenda (espalda)

# BATA CLUSTER

- Bata laboral de manga larga con puños elásticos.
- Confeccionada en tejido sarga mezcla algodón con poliéster que aporta durabilidad y resistencia.
- Cuello camisero en forma de pico amplio, cómodo y refrescante, y puños de canalé con elástico que se adapta cómodamente.
- Cierre central con velcro y cintura con cinta cosida en la espalda para mayor confort.
- Bolsillo interior en pecho izquierdo para tener todo accesible.
- Métodos idóneos de marcaje: serigrafía, bordado, transfer, vinilo, etc.
- Ideal para uso laboral laboratorio y alimentación.

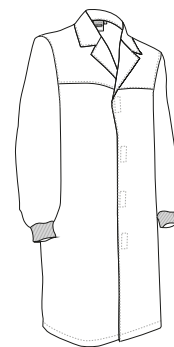

TALLAS	ADULTO					GRANDE
	S	M	L	XL	XXL	
LARGO	92.5	95	97.5	100	102.5	105
ANCHO	53	56	59	62	65	68

POLIESTER 65%	ALGODON 35%	DENSIDAD 200 g/m <sup>2</sup>	UDS x CAJA 20	UDS x BOLSA 1
------------------	----------------	----------------------------------	------------------	------------------



# BATA SAHARA

- Bata corta de trabajo con manga larga y puños rectos.
- Confeccionada en tejido sarga mezcla algodón con poliéster que aporta durabilidad y resistencia.
- Cuello camisero en forma de pico amplio, cómodo y refrescante.
- Cierre central con botones y cintura con cinta cosida en la espalda para mayor confort.
- Dos bolsillos delanteros y uno en pecho izquierdo tipo parche para tener todo accesible y resaltar el marcaje.
- Métodos idóneos de marcaje: serigrafía, bordado, transfer, vinilo, etc.
- Ideal para uso laboral.

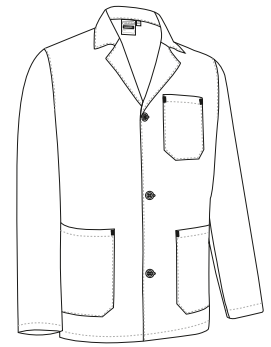

TALLAS	ADULTO					GRANDE
	S	M	L	XL	XXL	3XL
LARGO	72.5	75	77.5	80	82.5	85
ANCHO	54.5	57.5	60.5	63.5	66.5	69.5

POLIÉSTER 65%
 ALGODÓN 35%
 DENSIDAD 210 q/m<sup>2</sup>
 UDS x CAJA 30
 UDS x BOLSA 1





## CAMISETA SENDAI

- Camiseta de manga corta de visibilidad realzada.
- Confeccionada en tejido de punto liso 100% algodón ring spun suave y confortable, incluye dos cintas retrorreflectantes elásticas termofijadas en torso y espalda que facilitan el movimiento y aumentan la visibilidad de los usuarios.
- Prenda certificada como EPI de Categoría II de Visibilidad Realzada en base a las normas 13688 y 17353, tipo B3 para visibilidad nocturna.
- Cuello redondo de canalé elástico que se adapta cómodamente y cinta interior de hombro a hombro que reduce su deformación.
- Doble pespunte en cuello, mangas y bajo que aumenta su resistencia.
- Métodos idóneos de marcaje: serigrafía, bordado, transfer, vinilo, etc.
- Ideal para uso laboral.

	ADULTO					3	3XL
TALLAS	S	M	L	XL	XXL		3XL
LARGO	68.5	71.5	74.5	77.5	80.5		83.5
ANCHO	51	54	57	60	63		66

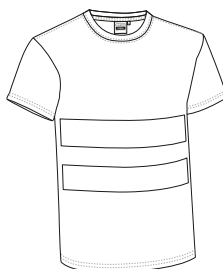

17353-B3

ALGODON  
100%DENSIDAD  
160 q/m<sup>2</sup>UDS x CAJA  
50UDS x BOLSA  
1

## POLO KERRY

- Polo técnico de visibilidad realzada con manga corta y bolsillo.
- Confeccionado en tejido técnico transpirable que facilita el secado rápido y la eliminación del sudor, incluye dos cintas retrorreflectantes elásticas termofijadas en torso y espalda que facilitan el movimiento y aumentan la visibilidad de los usuarios.
- Prenda certificada como EPI de Categoría II de Visibilidad Realzada en base a las normas 13688 y 17353, tipo B3 para visibilidad nocturna.
- Mangas y cuello de tricotosa que se adaptan cómodamente, cierre de tapeta central con dos botones a tono y cinta interior en el cuello que reduce su deformación.
- Bolsillo reforzado en pecho izquierdo para tener todo accesible y resaltar el marcaje.
- Métodos idóneos de marcaje: serigrafía, bordado, transfer, vinilo, etc.
- Ideal para uso laboral.

	ADULTO					3	3XL
TALLAS	S	M	L	XL	XXL		3XL
LARGO	69	72	75	78	81		84
ANCHO	51	54	57	60	63		66

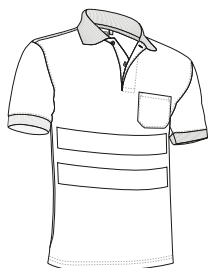

17353-B3

POLIESTER  
100%DENSIDAD  
170 q/m<sup>2</sup>UDS x CAJA  
50UDS x BOLSA  
1

# PANTALÓN DRILL

- Pantalón de trabajo multibolsillos de visibilidad realzada.
- Confeccionado en tejido sarga mezcla algodón con poliéster que aporta durabilidad y resistencia, incluye dos cintas retrorreflectantes cosidas en las perneras que aumentan la visibilidad de los usuarios.
- Prenda certificada como EPI de Categoría II de Visibilidad Realzada en base a las normas 13688 y 17353, tipo B3 para visibilidad nocturna.
- Dos bolsillos oblicuos en las caderas, uno trasero derecho tipo parche y dos laterales con cierre de tapeta y velcro, para tener todo accesible y disponible.
- Costuras principales dobles y puntos de mayor tracción reforzados con presillas de seguridad que aportan durabilidad y resistencia.
- Métodos idóneos de marcaje: serigrafía, bordado, transfer, vinilo, etc.
- Ideal para uso laboral.

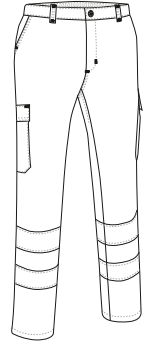

	ADULTO					GRANDE
TALLAS	S	M	L	XL	XXL	3XL
LARGO	102.5	105	107.5	110	112.5	115
EQUIVALENCIA TALLAS	37-38-39	40-41-42	43-44-45	46-47-48	49-50-51	52-53-54



17353-B2

POLIESTER  
65%ALGODON  
35%DENSIDAD  
210 g/m2UDS x CAJA  
20UDS x BOLSA  
1

VERDE MANZANA



VERDE AMAZONAS



VERDE BOTELLA



ROJO LOTO



GRANATE CAOBA



AZUL AZULINA



AZUL MARINO ORION



GRIS CEMENTO





## PANTALÓN MISSOURI

- Pantalón de trabajo multibolsillos de visibilidad realzada.
- Confeccionado en tejido sarga mezcla algodón con poliéster que aporta durabilidad y resistencia, incluye dos cintas retrorreflectantes cosidas en las perneras que aumentan la visibilidad de los usuarios.
- Prenda certificada como EPI de Categoría II de Visibilidad Realzada en base a las normas 13688 y 17353, tipo B2 para visibilidad nocturna.
- Dos bolsillos oblicuos en las caderas, dos laterales con fuelle y dos traseros (los cuatro con cierre de tapeta con velcro y tirador bicolor reflectante que facilita su apertura) para tener todo accesible y disponible.
- Costuras principales dobles y puntos de mayor tracción reforzados con presillas de seguridad que aportan durabilidad y resistencia.
- Métodos idóneos de marcaje: serigrafía, bordado, transfer, vinilo, etc.
- Ideal para uso laboral.

	ADULTO					3/3	3XL
TALLAS	S	M	L	XL	XXL		3XL
LARGO	109	111.5	113	114	116		118.5
EQUIVALENCIA TALLAS	37-38-39	40-41-42	43-44-45	46-47-48	49-50-51		52-53-54

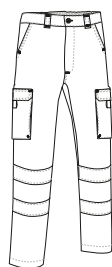

17353-B2

POLIESTER  
65%ALGODÓN  
35%DENSIDAD  
250 q/m<sup>2</sup>UDS x CAJA  
20UDS x BOLSA  
1

## PANTALÓN NAOS

- Pantalón de trabajo multibolsillos de visibilidad realzada.
- Confeccionado en tejido bi-strech complex que facilita la movilidad y acabado hidrorrepelente que aporta mayor confort, incluye dos cintas retrorreflectantes elásticas termofijadas en las perneras que facilitan el movimiento y aumentan la visibilidad de los usuarios.
- Prenda certificada como EPI de Categoría II de Visibilidad Realzada en base a las normas 13688 y 17353, tipo B3 para visibilidad nocturna.
- Dos bolsillos oblicuos en las caderas, dos laterales con fuelle (con cierre de tapeta, velcro y tirador bicolor reflectante que facilita su apertura) y dos traseros con cierre de cremallera para tener todo accesible y disponible.
- Costuras principales dobles y puntos de mayor tracción reforzados con presillas de seguridad que aportan durabilidad y resistencia.
- Métodos idóneos de marcaje: bordado, cosidos, y termo adhesivos anti-sublimación.
- Ideal para uso laboral.

	ADULTO					3/3	3XL
TALLAS	S	M	L	XL	XXL		3XL
LARGO	103.5	106	108	111	113		115
EQUIVALENCIA TALLAS	37-38-39	40-41-42	43-44-45	46-47-48	49-50-51		52-53-54

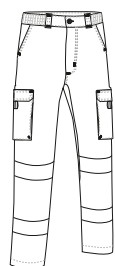
POLIAMIDA  
60%POLIESTER  
32%ELASTANO  
8%DENSIDAD  
270 q/m<sup>2</sup>UDS x CAJA  
20UDS x BOLSA  
1

17353-B3



BIELÁSTICO



HIDROFUGAD.



New

## POLO LONGFORD

- Polo técnico de visibilidad realizada con manga larga y bolsillo.
- Confeccionado en tejido poliéster transpirable con perchado interior para mayor retención térmica y confort, incluye dos cintas retrorreflectantes elásticas termofijadas en torso, espalda y mangas que facilitan el movimiento y aumentan la visibilidad de los usuarios.
- Prenda certificada como EPI de Categoría II de Visibilidad Realzada en base a las normas 13688 y 17353, tipo B3 para visibilidad nocturna.
- Cuello de tricotsa con cierre de tapeta central con dos botones a tono y puños con canalé elástico que se adapta cómodamente.
- Bolsillo reforzado en pecho izquierdo para tener todo accesible y resaltar el marcaje.
- Métodos idóneos de marcaje: serigrafía, bordado, transfer, vinilo, etc.
- Ideal para uso laboral.

TALLAS	ADULTO					3XL
	S	M	L	XL	XXL	
LARGO	70	73	76	79	82	85
ANCHO	52	55	58	61	64	67

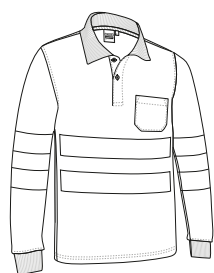

## SUDADERA RICHMOND

- Sudadera de visibilidad realizada.
- Confeccionada en tejido felpa poliéster con tacto algodón y perchado interior para mayor retención térmica y confort, incluye dos cintas retrorreflectantes cosidas en torso, espalda y mangas que facilitan el movimiento y aumentan la visibilidad de los usuarios.
- Prenda certificada como EPI de Categoría II de Visibilidad Realzada en base a las normas 13688 y 17353, tipo B3 para visibilidad nocturna.
- Cuello alto con cierre de media cremallera central que aporta calidez o ventilación adicional, según la estación del año.
- Cintura y puños de canalé elástico que se adapta cómodamente.
- Métodos idóneos de marcaje: serigrafía, bordado, transfer, vinilo, etc.
- Ideal para uso laboral.

TALLAS	ADULTO					GRANDE
	S	M	L	XL	XXL	
LARGO	67	70	73	76	79	82
ANCHO	52	55	58	61	64	67





## CHAQUETA POLAR **NORFOLK**

- Chaqueta polar de visibilidad realzada.
- Confeccionada en tejido micropolar tupido con perchado anti-peeling exterior para un mejor acabado, incluye dos cintas retrorreflectantes cosidas en torso, espalda y mangas que aumentan la visibilidad de los usuarios.
- Prenda certificada como EPI de Categoría II de Visibilidad Realzada en base a las normas 13688 y 17353, tipo B3 para visibilidad nocturna.
- Dos bolsillos oblicuos en la cintura, con cierre de cremallera oculta bajo tapeta, para tener todo accesible.
- Cintura recta con cordón elástico y freno para mejor ajuste y mayor comodidad.
- Métodos idóneos de marcaje: bordado, cosidos, etc.
- Ideal para uso laboral.

	ADULTO					GRANDE
TALLAS	S	M	L	XL	XXL	3XL
LARGO	66	69	72	75	78	81
ANCHO	53	56	59	62	65	68

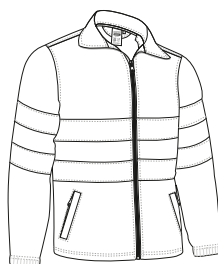

17353-B3



POLIESTER

100%



DENSIDAD

300 q/m2



UDS x CAJA

20



UDS x BOLSA

1



## CHAQUETA SOFTSHELL **WUTAN**

- Chaqueta softshell de visibilidad realzada.
- Confeccionada en tejido softshell elástico de tres capas con efecto cortavientos, hidrorrepelente y alta retención térmica, incluye dos cintas retrorreflectantes cosidas en torso, espalda y mangas que aumentan la visibilidad de los usuarios.
- Prenda certificada como EPI de Categoría II de Visibilidad Realzada en base a las normas 13688 y 17353, tipo B3 para visibilidad nocturna.
- Cuello alto de doble capa con cierre de cremallera central que incluye protegebarrilla para mayor calidez y confort.
- Puños rectos, cintura con cordón elástico y freno para mejor ajuste y dos bolsillos oblicuos con cierre de cremallera para tener todo accesible.
- Métodos idóneos de marcaje: bordado, cosidos y termoadhesivos anti-sublimación.
- Ideal para uso laboral.

	ADULTO					3XL
TALLAS	S	M	L	XL	XXL	3XL
LARGO	67	69.5	72.5	75	78	81
ANCHO	53	56	59	62	65	68

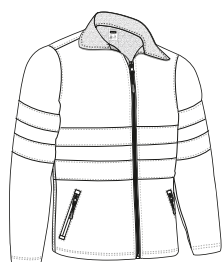

POLIESTER

85%



POLIURETANO

10%



ELASTANO

5%



DENSIDAD

350 q/m2



UDS x CAJA

20



UDS x BOLSA

1



17353-B3



## CHALECO JERVIS

- Chaleco ligero multibolsillos de visibilidad realzada.
- Confeccionado en tejido sarga resistente con forro interior de rejilla transpirable que favorece la ventilación, incluye dos cintas retrorreflectantes cosidas en torso y espalda que aumentan la visibilidad de los usuarios.
- Prenda certificada como EPI de Categoría II de Visibilidad Realzada en base a las normas 13688 y 17353, tipo B3 para visibilidad nocturna.
- Cuello abierto con forma de pico para mayor comodidad y ventilación.
- Dos bolsillos inferiores con fuelle para hacerlos más amplios, dos bolsillos laterales y dos bolsillos superiores todos con cierre de tapeta y velcro, para tener todo accesible, también incluye dos departamentos para bolígrafos o rotuladores.
- Incluye cremallera interior trasera para facilitar los diferentes tipos de marcaje: serigrafía, bordado, transfer, cosidos, vinilos, etc.
- Ideal para uso laboral.

TALLAS	ADULTO					3XL
	S	M	L	XL	XXL	
LARGO	64.5	67.5	70.5	73.5	76.5	79.5
ANCHO	52.5	55.5	58.5	61.5	64.5	67.5

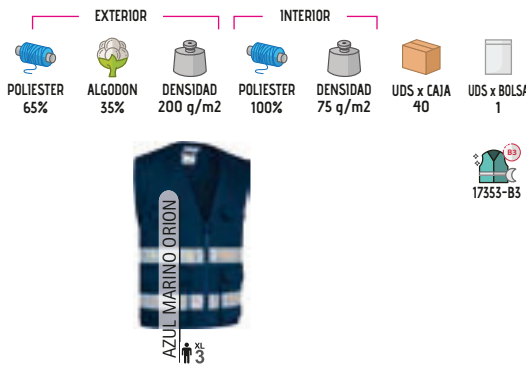
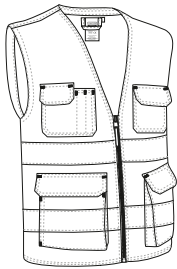

## CHALECO TASMANIA

- Chaleco acolchado multibolsillos de visibilidad realzada.
- Confeccionado en tejido sarga resistente y duradera en cara exterior, relleno acolchado y forro interior que aporta retención térmica, incluye dos cintas retrorreflectantes lisas cosidas en torso y espalda que aumenta la visibilidad de los usuarios.
- Prenda certificada como EPI de Categoría II de Visibilidad Realzada en base a las normas 13688 y 17353, tipo B3 para visibilidad nocturna.
- Dos bolsillos inferiores con fuelle, dos superiores, todos con cierre de tapeta y velcro, un compartimento para bolígrafo y un bolsillo interior con cierre de velcro para tener todo accesible y disponible.
- Cortavientos elástico en sisas y cintura regulable con cierres laterales de botones a presión para un mejor ajuste, faldón trasero que cubre la zona lumbar.
- Incluye cremallera interior trasera para facilitar los diferentes tipos de marcaje: serigrafía, bordado, transfer, escudos, vinilo, etc.
- Ideal para uso laboral.

TALLAS	ADULTO					GRANDE
	S	M	L	XL	XXL	
LARGO	68.5	71.5	74.5	77.5	80.5	83.5
ANCHO	56	59	62	65	68	71

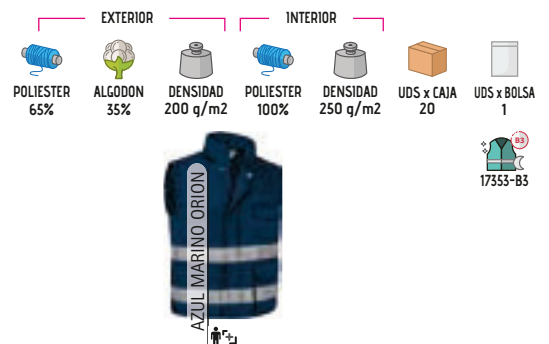



## CHAQUETA MIRCA

- Chaqueta de trabajo de visibilidad realzada.
- Confeccionada en tejido sarga mezcla algodón con poliéster que aporta durabilidad y resistencia, incluye dos cintas retrorreflectantes cosidas en torso, espalda y mangas que aumentan la visibilidad de los usuarios.
- Prenda certificada como EPI de Categoría II de Visibilidad Realzada en base a las normas 13688 y 17353, tipo B3 para visibilidad nocturna.
- Puños de canalé con elástico que se adapta cómodamente y cintura con goma elástica fruncida en los laterales para un mejor ajuste y mayor comodidad.
- Bolsillo reforzado en pecho izquierdo con cierre de cremallera para tener todo accesible y resaltar el marcaje.
- Métodos idóneos de marcaje: serigrafía, bordado, transfer, vinilo, etc.
- Ideal para uso laboral.

	ADULTO					GRANDE
TALLAS	S	M	L	XL	XXL	3XL
LARGO	65.5	68.5	71.5	74.5	77.5	80.5
ANCHO	53	56	59	62	65	68

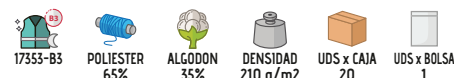
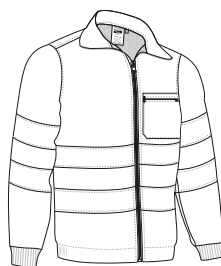

## PARKA WICKLOW

- Parka de trabajo de visibilidad realzada.
- Confeccionada en tejido canvas impermeable exterior, relleno acolchado y forro interior liso que aporta retención térmica, costuras termoselladas que evitan filtraciones de agua, incluye dos cintas retrorreflectantes termofijadas en torso, espalda y mangas que aumentan la visibilidad de los usuarios.
- Prenda certificada como EPI de Categoría II de Visibilidad Realzada en base a las normas 13688 y 17353, tipo B3 para visibilidad nocturna.
- Cuello alto con capucha escamoteable, cierre de cremallera central con tapeta y velcro, doble puño con elástico interior para un mejor ajuste.
- Dos bolsillos oblicuos con interior polar y cierre de cremallera, y uno interior con cierre de velcro para tener todo accesible.
- Incluye cremallera interior trasera para facilitar los diferentes tipos de marcaje: serigrafía, bordado, transfer, escudos, vinilo, etc.
- Ideal para uso laboral.

	ADULTO					GRANDE
TALLAS	S	M	L	XL	XXL	3XL
LARGO	75	78	81	84	87	90
ANCHO	58	61	64	67	70	73



POLO A.V. **BUILD**

- Polo de manga corta de alta visibilidad.
- Confeccionado en tejido técnico move dry transpirable que facilita el secado rápido y la eliminación del sudor, incluye dos cintas retrorreflectantes cosidas en torso y espalda que aumentan la visibilidad de los usuarios.
- Prenda certificada como EPI de Categoría II de Alta Visibilidad en base a las normas 13688 y 20471, clase 1.
- Cuello polo con cierre de tapeta central y dos botones.
- Costuras principales dobles que aumentan su resistencia.
- Métodos idóneos de marcaje: serigrafía, bordado, transfer, parches, etc.
- Ideal para uso laboral.

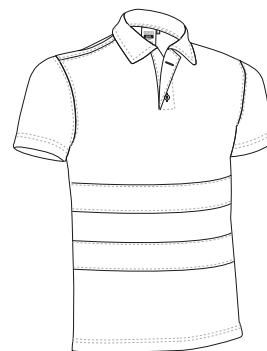

TALLAS	ADULTO					GRANDE
	S	M	L	XL	XXL	
LARGO	65	68	71	74	77	80
ANCHO	51	54	57	60	63	66



# FORRO POLAR A.V. AIRPORT

- Forro polar de alta visibilidad.
- Confeccionado en tejido micropolar con anti-peeling exterior y perchado interior que aporta alta retención térmica, incluye dos cintas retrorreflectantes cosidas en mangas, torso y espalda que aumentan la visibilidad de los usuarios.
- Prenda certificada como EPI de Categoría II de Alta Visibilidad en base a las normas 13688 y 20471, clase 2 para los modelos monocolor y clase 1 para los modelos bicolor.
- Cuello alto con cierre de cremallera central, y puños fruncidos con goma elástica para un mejor ajuste y mayor confort.
- Dos bolsillos oblicuos en la cintura, con cierre de cremallera oculta bajo tapeta, para tener todo accesible y disponible.
- Métodos idóneos de marcaje: bordado, cosidos, etc.
- Ideal para uso laboral.



ALTA VISIBILIDAD

TALLAS	ADULTO					GRANDE
	S	M	L	XL	XXL	3XL
LARGO	66	69	72	75	78	81
ANCHO	53	56	59	62	65	68

20471-1 BI  
 20471-2 MO  
 POLIESTER 100%  
 DENSIDAD 300 g/m<sup>2</sup>  
 UDS x CAJA 10  
 UDS x BOLSA 1



Las prendas que contengan más de un color han de ser lavadas en frío, con mayor cuidado, usando un detergente adecuado. Secar inmediatamente sin tiempo de espera en remojo.

## CHAQUETA POLAR A.V. ANETO

- Forro polar grueso de alta visibilidad.
- Confeccionado en tejido micropolar muy grueso con anti-peeling exterior y perchado aborregado interior que aporta alta retención térmica, incluye dos cintas retrorreflectantes cosidas en mangas, torso y espalda que aumentan la visibilidad de los usuarios.
- Prenda certificada como EPI de Categoría II de Alta Visibilidad en base a las normas 13688 y 20471, clase 1.
- Cuello alto, cierre de cremallera central con tapeta interior, manga ranglán con vivo reflectante y cintura con cordón elástico regulador para un mejor ajuste y mayor confort.
- Dos bolsillos oblicuos en la cintura y uno vertical en pecho izquierdo, con cierre de cremallera oculta bajo tapeta, para tener todo accesible y disponible.
- Métodos idóneos de marcaje: bordado, cosidos, etc.
- Ideal para uso laboral.

	ADULTO					GRANDE
TALLAS	S	M	L	XL	XXL	3XL
LARGO	67.5	70.5	73.5	76.5	79.5	82.5
ANCHO	53	56	59	62	65	68

 20471-1	 POLIÉSTER 100%	 DENSIDAD 400 q/m <sup>2</sup>	 UDS x CAJA 10	 UDS x BOLSA 1
---	---	--	--	--

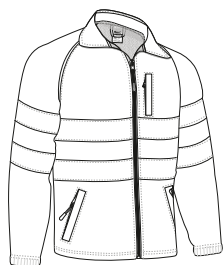







Las prendas que contengan más de un color han de ser lavadas en frío, con mayor cuidado, usando un detergente adecuado. Secar inmediatamente sin tiempo de espera en remojo.



## SUDADERA A.V. ROAD

- Sudadera de alta visibilidad.
- Confeccionada en tejido felpa poliéster con tacto algodón y perchado interior para mayor retención térmica y confort, incluye dos cintas retrorreflectantes cosidas en mangas, torso y espalda que aumentan la visibilidad de los usuarios.
- Prenda certificada como EPI de Categoría II de Alta Visibilidad en base a las normas 13688 y 20471, clase 2 para los modelos monocolor y clase 1 para los modelos bicolor.
- Cuello alto con cierre de media cremallera central que aporta calidez o ventilación adicional, según la estación del año.
- Cintura y puños de canalé elástico que se adapta cómodamente.
- Métodos idóneos de marcaje: serigrafía, bordado, transfer, cosidos, etc.
- Ideal para uso laboral.

	ADULTO					GRANDE
TALLAS	S	M	L	XL	XXL	3XL
ANCHO	52	55	58	61	64	67
ALTO	67	70	73	76	79	82

 20471-1 BI	 20471-2 MO	 POLIÉSTER 100%	 DENSIDAD 280 q/m <sup>2</sup>	 UDS x CAJA 20	 UDS x BOLSA 1
--	--	---	--	--	--

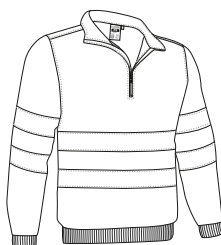





## CHAQUETA SOFTSHELL A.V **STORM**

- Chaqueta softshell de alta visibilidad.
- Confeccionada en tejido softshell elástico de tres capas con efecto cortavientos, hidrorrepelente y alta retención térmica, incluye dos cintas retrorreflectantes cosidas en torso, espalda y mangas que aumentan la visibilidad de los usuarios.
- Prenda certificada como EPI de Categoría II de Alta Visibilidad en base a las normas 13688 y 20471, clase 2 para los modelos monocolor y clase 1 para los modelos bicolor.
- Cuello alto con interior polar, cierre de cremallera central con protegebarrilla, puños rectos y cintura con cordón elástico regulador para un mejor ajuste y mayor confort.
- Dos bolsillos oblicuos en la cintura con cierre de cremallera para tener todo accesible y disponible.
- Métodos idóneos de marcaje: bordado, cosidos, y termoadhesivos anti-sUBLIMACIÓN.
- Ideal para uso laboral.

	ADULTO					GRANDE
TALLAS	S	M	L	XL	XXL	3XL
LARGO	66	69	72	75	78	81
ANCHO	53	56	59	62	65	68

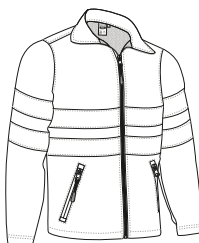

Las prendas que contengan más de un color han de ser lavadas en frío, con mayor cuidado, usando un detergente adecuado. Secar inmediatamente sin tiempo de espera en remojo.

## CHAQUETA SOFTSHELL A.V **TACOMA**

- Chaqueta softshell gruesa de alta visibilidad.
- Confeccionada en tejido softshell bi-elástico grueso de tres capas hidrorrepelente, transpirable y con efecto cortavientos, incluye dos cintas retrorreflectantes cosidas en torso, espalda y mangas que aumentan la visibilidad de los usuarios.
- Prenda certificada como EPI de Categoría II de Alta Visibilidad en base a las normas 13688 y 20471, clase 2.
- Manga ranglán con vivo reflectante, puños regulables mediante cierre de goma con función gancho (mushroom system), cierre de cremallera central con protegebarrilla y cintura con cordón elástico regulador para un mejor ajuste y mayor confort.
- Dos bolsillos verticales en cintura y uno en pecho izquierdo para tener todo accesible.
- Métodos idóneos de marcaje: bordado, cosidos, y termoadhesivos anti-sUBLIMACIÓN.
- Ideal para uso laboral.

	ADULTO					3XL
TALLAS	S	M	L	XL	XXL	3XL
LARGO	71.5	74	76.5	79.5	82	84.5
ANCHO	56	58.5	61	63.5	65.5	68

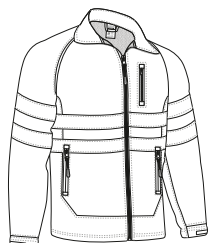

Las prendas que contengan más de un color han de ser lavadas en frío, con mayor cuidado, usando un detergente adecuado. Secar inmediatamente sin tiempo de espera en remojo.

PANTALÓN A.V. **TRAIN**

- Pantalón multibolsillos de alta visibilidad.
- Confeccionado en tejido sarga mezcla algodón con poliéster que aporta durabilidad y resistencia, incluye dos cintas retrorreflectantes cosidas en las perneras que aumentan la visibilidad de los usuarios.
- Prenda certificada como EPI de Categoría II de Alta Visibilidad en base a las normas 13688 y 20471, clase 1.
- Cierre de botón y cremallera, cintura con trabillas para el cinturón, pinzas delanteras y goma elástica trasera para mayor comodidad y un mejor ajuste, costuras principales dobles y puntos de mayor tracción reforzados con presillas de seguridad que aportan durabilidad y resistencia.
- Dos bolsillos oblicuos en las caderas, uno trasero derecho tipo parche y dos laterales con cierre de tapeta y velcro, para tener todo accesible y disponible.
- Métodos idóneos de marcaje: serigrafía, bordado, transfer, vinilo, etc.
- Ideal para uso laboral.

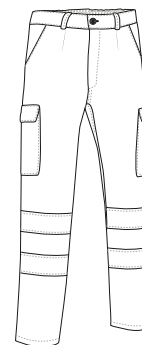

	ADULTO					GRANDE
TALLAS	S	M	L	XL	XXL	3XL
LARGO	107.5	110	112.5	115	117.5	120
EQUIVALENCIA TALLAS	37-38-39	40-41-42	43-44-45	46-47-48	49-50-51	52-53-54



20471-1



POLIESTER

65%



ALGODON

35%



DENSIDAD

210 q/m<sup>2</sup>

UDS x CAJA

20



UDS x BOLSA

1





## PANTALÓN A.V. **FACTORY**

- Pantalón multibolsillos de alta visibilidad.
- Confeccionado en tejido sarga, mezcla algodón con poliéster que aporta durabilidad y resistencia, incluye dos cintas retrorreflectantes cosidas en las perneras que aumentan la visibilidad de los usuarios.
- Prenda certificada como EPI de Categoría II de Alta Visibilidad en base a las normas 13688 y 20471, clase 1.
- Cintura con goma elástica trasera para un mejor ajuste, costuras principales dobles y puntos de mayor tracción reforzados con presillas de seguridad que aportan durabilidad y resistencia.
- Dos bolsillos oblicuos en las caderas, dos laterales con fuelle y dos traseros (los cuatro con cierre de tapeta con velcro y tirador bicolor reflectante que facilita su apertura) para tener todo accesible y disponible.
- Métodos idóneos de marcaje: serigrafía, bordado, transfer, vinilo, etc.
- Ideal para uso laboral.

	ADULTO					3/3	3XL
TALLAS	S	M	L	XL	XXL		3XL
LARGO	111	113.5	115	116	118.5		120.5
EQUIVALENCIA TALLAS	37-38-39	40-41-42	43-44-45	46-47-48	49-50-51		52-53-54

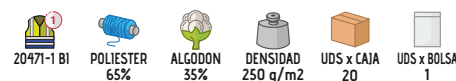
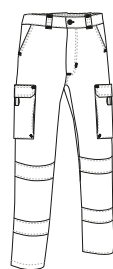

## PANTALÓN A.V. **RIGEL**

- Pantalón multibolsillos de alta visibilidad.
- Confeccionado en tejido bi-stretch complex que facilita la movilidad y acabado repelente que reduce las manchas, incluye dos cintas retrorreflectantes termofijadas en las perneras que aumentan la visibilidad de los usuarios.
- Prenda certificada como EPI de Categoría II de Alta Visibilidad en base a las normas 13688 y 20471, clase 1.
- Cintura con goma elástica trasera y en los laterales, para mayor comodidad y un mejor ajuste, costuras principales dobles y puntos de mayor tracción reforzados con presillas de seguridad que aportan durabilidad y resistencia.
- Dos bolsillos oblicuos en las caderas, dos laterales con fuelle (con cierre de tapeta, velcro y tirador bicolor reflectante que facilita su apertura) y dos traseros con cierre de cremallera para tener todo accesible y disponible.
- Métodos idóneos de marcaje: bordado, cosidos, y termoadhesivos anti-sUBLIMACIÓN.
- Ideal para uso laboral.

	ADULTO					3/3	3XL
TALLAS	S	M	L	XL	XXL		3XL
LARGO	103.5	106	109	111	113		115
EQUIVALENCIA TALLAS	27-28-29	30-31-32	33-34-35	36-37-38	39-40-41		42-43-44

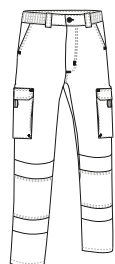

## PANTALÓN A.V. BRICK

- Pantalón de alta visibilidad.
- Confeccionado en tejido acetato dual flock con perchado interior que aporta retención térmica, incluye dos cintas retrorreflectantes cosidas en las perneras que aumentan la visibilidad de los usuarios.
- Prenda certificada como EPI de Categoría II de Alta Visibilidad en base a las normas 13688 y 20471, clase 1.
- Cintura con goma elástica y cordón para mejor ajuste y mayor comodidad.
- Dos bolsillos en las caderas para tener todo accesible.
- Métodos idóneos de marcaje: serigrafía, bordado, transfer, parches, etc.
- Ideal para uso laboral.

	ADULTO					GRANDE
TALLAS	S	M	L	XL	XXL	3XL
LARGO	102.5	105	107.5	110	112.5	115
EQUIVALENCIA TALLAS	37-38-39	40-41-42	43-44-45	46-47-48	49-50-51	52-53-54



Las prendas que contengan más de un color han de ser lavadas en frío, con mayor cuidado, usando un detergente adecuado. Secar inmediatamente sin tiempo de espera en remojo.



## CHALECO A.V. BERGEN

- Chaleco acolchado multibolsillos de alta visibilidad.
- Confeccionado en tejido sarga resistente y duradera exterior, relleno acolchado y forro interior liso que aporta retención térmica, incluye dos cintas retrorreflectantes cosidas en torso y espalda que aumentan la visibilidad de los usuarios.
- Prenda certificada como EPI de Categoría II de Alta Visibilidad en base a las normas 13688 y 20471, clase 1.
- Cuello alto con cierre de cremallera, tapeta y corchetes a presión, cortavientos elástico en sisas, cintura regulable con cierres laterales de botones a presión para un mejor ajuste, faldón trasero que cubre la zona lumbar.
- Dos bolsillos frontales con fuelle, dos en el pecho, todos con tapeta, dos laterales y uno interior para tener todo accesible y resaltar el marcaje, incluye departamentos para bolígrafo.
- Incluye cremallera interior trasera para facilitar los diferentes tipos de marcaje: serigrafía, bordado, transfer, escudos, vinilo, etc.
- Ideal para uso laboral.

	ADULTO					GRANDE
TALLAS	S	M	L	XL	XXL	3XL
LARGO	68.5	71.5	74.5	77.5	80.5	83.5
ANCHO	56	59	62	65	68	71



# CHALECO A.V. HIGHWAY

- Chaleco acolchado de alta visibilidad.
- Confeccionado en tejido canvas impermeable exterior, relleno acolchado y forro interior liso que aporta retención térmica, incluye dos cintas retrorreflectantes cosidas en torso y espalda que aumentan la visibilidad de los usuarios.
- Prenda certificada como EPI de Categoría II de Alta Visibilidad en base a las normas 13688 y 20471, clase 1.
- Cuello alto con interior polar y cierre de cremallera frontal para mayor calidez y confort.
- Dos bolsillos oblicuos en cintura con interior polar y uno interior, todos con cierre de cremallera, para tener todo accesible y disponible.
- Métodos idóneos de marcaje: serigrafía, bordado, transfer, escudos, vinilo, etc.
- Ideal para uso laboral.

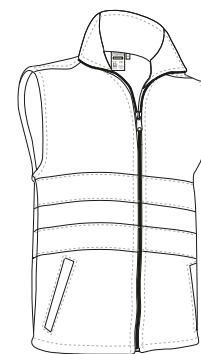

ALTA VISIBILIDAD

	ADULTO					GRANDE
	S	M	L	XL	XXL	
TALLAS	S	M	L	XL	XXL	3XL
LARGO	66.5	69.5	72.5	75.5	78.5	81.5
ANCHO	56	59	62	65	68	71

IMPERMEAB.  
 20471-1  
 POLIESTER 90%  
 PU 10%  
 EXTERIOR DENSIDAD 200 g/m2  
 INTERIOR DENSIDAD 250 g/m2  
 POLIESTER 100%  
 UDS x CAJA 10  
 UDS x BOLSA 1



Las prendas que contengan más de un color han de ser lavadas en frío, con mayor cuidado, usando un detergente adecuado. Secar inmediatamente sin tiempo de espera en remojo.

# PARKA A.V TRAFFIC

- Parka de trabajo de alta visibilidad.
- Confeccionada en tejido canvas impermeable exterior, relleno acolchado y forro interior liso que aporta retención térmica y confort, costuras termoselladas que evitan filtraciones de agua, incluye dos cintas retrorreflectantes cosidas en torso, espalda y mangas que aumentan la visibilidad de los usuarios.
- Prenda certificada como EPI de Categoría II de Alta Visibilidad, clase 3 para los modelos monocolor y clase 1 para los modelos bicolor, de protección contra ambientes fríos, clase 3-x-x-x y de protección contra la lluvia, clase 1-x-x; en base a las normas 13688, 20471, 14058 y 343.
- Cuello alto con interior polar, cierre de cremallera con tapeta y velcro, capucha escamoteable y doble puño con elástico interior para un mejor ajuste y mayor confort.
- Dos bolsillos oblicuos con interior polar y uno interior, todos con cierre de cremallera, para tener todo accesible y disponible.
- Incluye cremallera interior trasera para facilitar los diferentes tipos de marcaje: serigrafía, bordado, transfer, escudos, vinilo, etc.
- Ideal para uso laboral.



TALLAS	ADULTO					GRANDE
	S	M	L	XL	XXL	
LARGO	75	78	81	84	87	90
ANCHO	58	61	64	67	70	73



14058-1



20471-1 BI



20471-3 MO



343-1



IMPERMEAB.



POLIESTER 90%



PU 10%



DENSIDAD 200 g/m2



POLIESTER 100%



DENSIDAD 250 g/m2



UDS x CAJA 10



UDS x BOLSA 1



## CHALECO LIGERO A.V. MOONLIGHT



- Chaleco ligero de alta visibilidad.
- Confeccionado en tejido ketten transpirable y resistente, incluye dos cintas retrorreflectantes cosidas en torso y espalda que aumentan la visibilidad de los usuarios.
- Prenda certificada como EPI de Categoría II de Alta Visibilidad en base a las normas 13688 y 20471, clase 2.
- Cuello abierto en forma de pico amplio, cómodo y refrescante con cierre central de velcro para facilitar su colocación.
- Contorno y sisas ribeteados que refuerzan su estructura.
- Métodos idóneos de marcaje: serigrafía, bordado, transfer, parches, etc.
- Ideal para uso laboral.

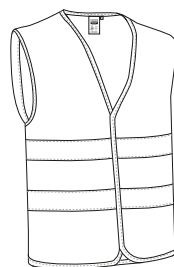

	ADULTO
TALLAS	XL
LARGO	71
ANCHO	65



20471-2



POLIÉSTER 100%



DENSIDAD 140 q/m<sup>2</sup>



UDS x CAJA 50



UDS x BOLSA 1



## CHALECO A.V. WAGON

- Chaleco ligero de alta visibilidad.
- Confeccionado en tejido ketten transpirable y resistente, incluye dos cintas retrorreflectantes cosidas en torso y espalda que aumentan la visibilidad de los usuarios.
- Prenda certificada como EPI de Categoría II de Alta Visibilidad en base a las normas 13688 y 20471, clase 1.
- Cuello abierto en forma de pico amplio, cómodo y refrescante con cierre central de cremallera para mayor durabilidad.
- Contorno y sisas ribeteados que refuerzan su estructura.
- Métodos idóneos de marcaje: serigrafía, bordado, transfer, parches, sublimación, etc.
- Ideal para uso laboral.

	ADULTO					3XL
TALLAS	S	M	L	XL	XXL	3XL
LARGO	68	69.5	71.5	73.5	75.5	77.5
ANCHO	56.5	60.5	64.5	68.5	72.5	76.5

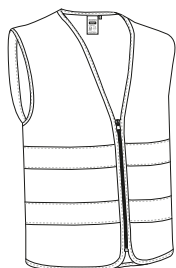

20471-1



POLIÉSTER 100%



DENSIDAD 155 q/m<sup>2</sup>



UDS x CAJA 50



UDS x BOLSA 1



# PETO FIESTAS PREGON

- Pantalón con peto y tirantes.
- Confeccionado en tejido sarga mezcla algodón con poliéster resistente y duradero.
- Peto delantero con tirantes regulables mediante enganches con abertura a presión para un mejor ajuste.
- Pantalón inferior con bragueta oculta bajo tapeta, cierre de botón en el lateral izquierdo y cintura con goma elástica en la mitad trasera para facilitar su colocación y proporcionar un mejor ajuste.
- Dos amplios bolsillos frontales en las caderas, un bolsillo trasero derecho tipo parche y un amplio bolsillo central con cierre de cremallera en la parte superior para tener todo accesible y resaltar el marcaje.
- Métodos idóneos de marcaje: bordado, serigrafía, vinilo, transfer, etc.
- Ideal tanto para fiestas populares como para trabajar.



	NIÑO				ADULTO					GRANDE
TALLAS	3	4/5	6/8	10/12	S	M	L	XL	XXL	3XL
LARGO PIERNA	58	69	80	91	102	105	108	111	114	117
EQUIVALENCIA TALLAS	25-26-27	28-29-30	31-32-33	34-35-36	37-38-39	40-41-42	43-44-45	46-47-48	49-50-51	52-53-54



POLIÉSTER 65%



ALGODÓN 35%



DENSIDAD 210 g/m<sup>2</sup>



UDS x CAJA 20



UDS x BOLSA 1



BLANCO

VERDE MANZANA

AMARILLO FLUOR

AMARILLO GIRASOL

NARANJA FIESTA

NARANJA FLUOR

ROJO LOTO

ROSA MAGENTA

VIOLETA UVA

AZUL TROPICAL

AZUL ROYAL

AZUL DELFIN

AZUL MARINIO ORION

NEGRO





## PANTALÓN FIESTAS FERIA

- Pantalón chino sencillo.
- Confeccionado en tejido sarga mezcla algodón con poliéster que aporta durabilidad y resistencia.
- Cierre de botón con cremallera oculta bajo tapeta y cintura con trabillas que permiten la colocación del cinturón para un mejor ajuste y mayor comodidad.
- Dos bolsillos oblicuos en las caderas y uno trasero derecho tipo ojal con cierre botón, para tener todo accesible y disponible.
- Costuras principales reforzadas y puntos de mayor tracción reforzados con presillas de seguridad que aportan durabilidad y resistencia.
- Métodos idóneos de marcaje: serigrafía, bordado, transfer, vinilo, etc.
- Ideal tanto para fiestas populares como para trabajar.

	NIÑO					
TALLAS	4	6	8	10	12	14
LARGO	56.5	65.5	73	80.5	88	95.5
EQUIVALENCIA TALLAS	28-29-30	31-32-33	31-32-33	34-35-36	34-35-36	36-37

	ADULTO							
TALLAS	38	40	42	44	46	48	50	
LARGO	98	100	102	104	106	108	110	
EQUIVALENCIA TALLAS	S	M	L	XL	XXL	3XL	4XL	



POLIÉSTER 65%  
 ALGODÓN 35%  
 DENSIDAD 200 q/m<sup>2</sup>  
 UDS x CAJA 20  
 UDS x BOLSA 1



## PANTALÓN FIESTAS MUJER PASACALLES

- Pantalón chino sencillo de mujer.
- Confeccionado en tejido sarga mezcla algodón con poliéster que aporta durabilidad y resistencia.
- Cierre de botón, de derecha a izquierda, con cremallera oculta bajo tapeta y cintura con trabillas que permiten la colocación del cinturón para un mejor ajuste y mayor comodidad.
- Dos bolsillos en caderas y uno trasero derecho tipo ojal con cierre de botón para tener todo accesible.
- Costuras principales reforzadas y puntos de mayor tracción reforzados con presillas de seguridad que aportan durabilidad y resistencia.
- Métodos idóneos de marcaje: bordado, serigrafía, vinilo, transfer, etc.
- Ideal tanto para fiestas populares como para trabajar.

	MUJER						
TALLAS	34	36	38	40	42	44	46
LARGO	104	105	106	107	108	109	110



POLIÉSTER 65%  
 ALGODÓN 35%  
 DENSIDAD 200 q/m<sup>2</sup>  
 UDS x CAJA 20  
 UDS x BOLSA 1



# BLUSÓN DE FIESTAS CHARANGA

- Blusón camisola amplia de manga larga.
- Confeccionado en tejido de popelín mezcla algodón con poliéster resistente y duradero.
- Cuello redondo elevado y cierre frontal con botones, incluyendo espacio en la parte inferior para el cierre opcional con nudo.
- Canesú con fruncido en la parte superior para una mayor holgura y comodidad.
- Manga larga con puño abotonado para un mejor ajuste.
- Métodos idóneos de marcaje: bordado, serigrafía, vinilo, transfer, etc.
- Ideal para fiestas populares y vestir peñas o charangas.



	NIÑO				ADULTO					GRANDE
TALLAS	3	4/5	6/8	10/12	S	M	L	XL	XXL	3XL
LARGO	49	59	64	69	73	76	79	82	85	88
ANCHO	41	50.5	54.5	58.5	64	67	70	73	76	79

POLIÉSTER 65%  
 ALGODÓN 35%  
 DENSIDAD 120 g/m<sup>2</sup>  
 UDS x CAJA 40  
 UDS x BOLSA 1





## PAÑUELO TRIANGULAR FIESTA

- Pañuelo triangular.
- Confeccionado en tejido ligero de tafetán brillante, ligero, resistente y duradero.
- Costura en todo el contorno con dobladillo de 3 mm que aumenta su resistencia.
- Métodos idóneos de marcaje: serigrafía, transfer, vinilo, sublimación, etc.
- Ideal para fiestas populares y vestir peñas o charangas.

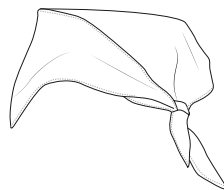

	NIÑO	ADULTO
TALLAS	niño	adulto
ANCHO	80	100
LARGO1	57	70
LARGO2	57	70

- SUBLIMACION
- POLIESTER 100%
- DENSIDAD 65 q/m<sup>2</sup>
- UDS x CAJA 1000
- UDS x BOLSA 100

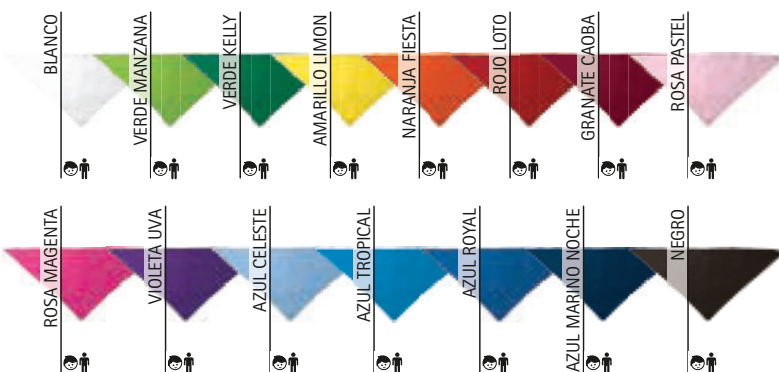

## PAÑUELO TRIANGULAR GALA

- Pañuelo triangular.
- Confeccionado en tejido de popelín mezcla algodón con poliéster resistente y duradero.
- Costura en todo el contorno con dobladillo de 6 mm que aumenta su resistencia.
- Métodos idóneos de marcaje: serigrafía, bordado, transfer, vinilo, etc.
- Ideal para fiestas populares y vestir peñas o charangas.

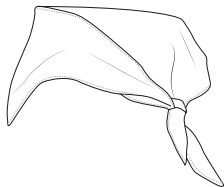

	NIÑO	ADULTO
TALLAS	niño	adulto
ANCHO	80	100
LARGO1	57	70
LARGO2	57	70

- POLIESTER 65%
- ALGODON 35%
- DENSIDAD 120 q/m<sup>2</sup>
- UDS x CAJA 500
- UDS x BOLSA 100

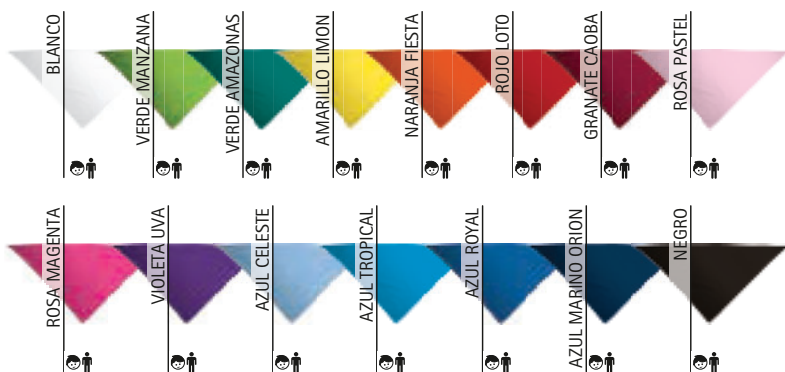

## PAÑUELO CUADRADO BANDANA

- Pañuelo cuadrado.
- Confeccionado en tejido de popelín mezcla algodón con poliéster resistente y duradero.
- Costura en todo el contorno con dobladillo de 6 mm que aumenta su resistencia.
- Métodos idóneos de marcaje: serigrafía, bordado, transfer, vinilo, etc.
- Ideal para fiestas populares y vestir peñas o charangas.

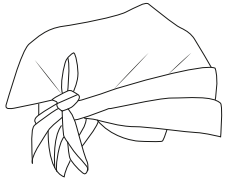

POLIESTER 65%	ALGODON 35%	DENSIDAD 120 q/m <sup>2</sup>	UDS x CAJA 300	UDS x BOLSA 100

	ADULTO
TALLAS	adulto
ANCHO	54
ALTO	54



## PAÑUELO CUADRADO FIESTA

- Pañuelo cuadrado.
- Confeccionado en tejido ligero de tafetán brillante, ligero, resistente y duradero.
- Costura en todo el contorno con dobladillo de 3 mm que aumenta su resistencia.
- Métodos idóneos de marcaje: serigrafía, transfer, vinilo, sublimación, etc.
- Ideal para fiestas populares y vestir peñas o charangas.

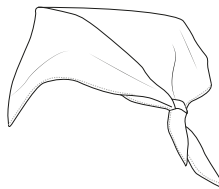

POLIESTER 100%	DENSIDAD 65 q/m <sup>2</sup>	UDS x CAJA 1000	UDS x BOLSA 100

	ADULTO
TALLAS	adulto
ANCHO	52
ALTO	52

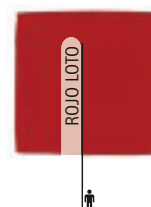



## PAÑUELO CUADRADO **HIERBAS**

- Pañuelo cuadrado.
- Confeccionado en tejido con hilo tintado 100% algodón suave y confortable.
- Diseño tradicional a cuadros con rayas azules y blancos.
- Costura en todo el contorno con dobladillo de 3 mm que aumenta su resistencia.
- Métodos idóneos de marcaje: serigrafía, bordado, transfer, vinilo, etc.
- Ideal para fiestas populares.

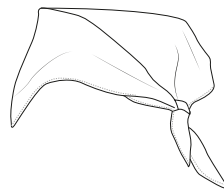

	NIÑO	ADULTO
TALLAS	niño	adulto
ANCHO	50	63
ALTO	50	63



ALGODON  
100%



DENSIDAD  
125 q/m2



UDS x CAJA  
500



UDS x BOLSA  
100



## PAÑUELO TRIANGULAR **CACHIRULO**

- Pañuelo cachirulo triangular.
- Confeccionado en tejido con hilo tintado poliéster transpirable, ligero y resistente.
- Diseño tradicional a cuadros rojo y negro.
- Costura en todo el contorno con dobladillo de 6 mm que aumenta su resistencia.
- Métodos idóneos de marcaje: serigrafía, bordado, transfer, vinilo, etc.
- Ideal para fiestas populares.

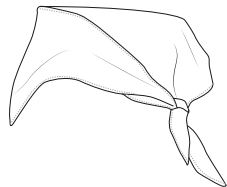

	NIÑO	ADULTO
TALLAS	niño	adulto
ANCHO	80	100
LARGO1	57	70
LARGO2	57	70



POLIESTER  
100%



DENSIDAD  
125 q/m2



UDS x CAJA  
500



UDS x BOLSA  
100

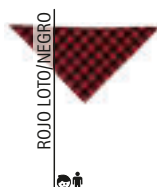

# FAJÍN LYRIC

- Fajín con flecos.
- Confeccionado en tejido de doble hilo con estructura tramada 100% algodón resistente y confortable.
- Forma rectangular con adorno de flecos en los extremos.
- Costura sobrehilada en los laterales para un mejor acabado y mayor resistencia.
- Métodos idóneos de marcaje: serigrafía, bordado, transfer, vinilo, etc.
- Ideal para fiestas populares y vestimenta regional tradicional.

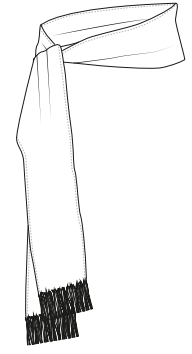

	NIÑO	JUNIOR	ADULTO
TALLAS	niño	junior	adulto
LARGO	140	190	240
ANCHO	12	12	12

ALGODÓN 100%
 DENSIDAD 270 q/m2
 UDS x CAJA 200
 UDS x BOLSA 1



Detalle

# FAJÍN VERBENA

- Fajín rectangular.
- Confeccionado en tejido de popelín mezcla algodón con poliéster resistente y duradero.
- Costura en todo el contorno con dobladillo de 6 mm que aumenta su resistencia.
- Métodos idóneos de marcaje: bordado, serigrafía, vinilo, transfer, etc.
- Ideal para fiestas populares y vestir peñas o charangas.



	☉ UNICA
TALLAS	unica
ANCHO	200
ALTO	13



# GORRA PROMOTION

- Gorra ligera de 5 paneles.
- Confeccionada en tejido sarga 100% algodón que aporta durabilidad, resistencia y facilita la transpiración.
- Dos orificios respiradores bordados para una mejor ventilación y visera curvada que evita la entrada de los rayos de sol y aporta frescura.
- Banda interior en el contorno que aporta mayor confort.
- Apertura trasera semicircular con lengüeta de ajuste mediante velcro para una mejor sujeción.
- Panel frontal vertical libre de costuras con refuerzo interior movable que facilita los diferentes tipos de marcaje: serigrafía, bordado, vinilo, transfer, etc.
- Ideal para regalo promocional, suvenir, merchandising y uso deportivo.



	NIÑO	ADULTO
TALLAS	NIÑO	ADULTO
CONTORNO	55	60

ALGODÓN 100%
 DENSIDAD 180 g/m2
 UDS x CAJA 300
 UDS x BOLSAS 50

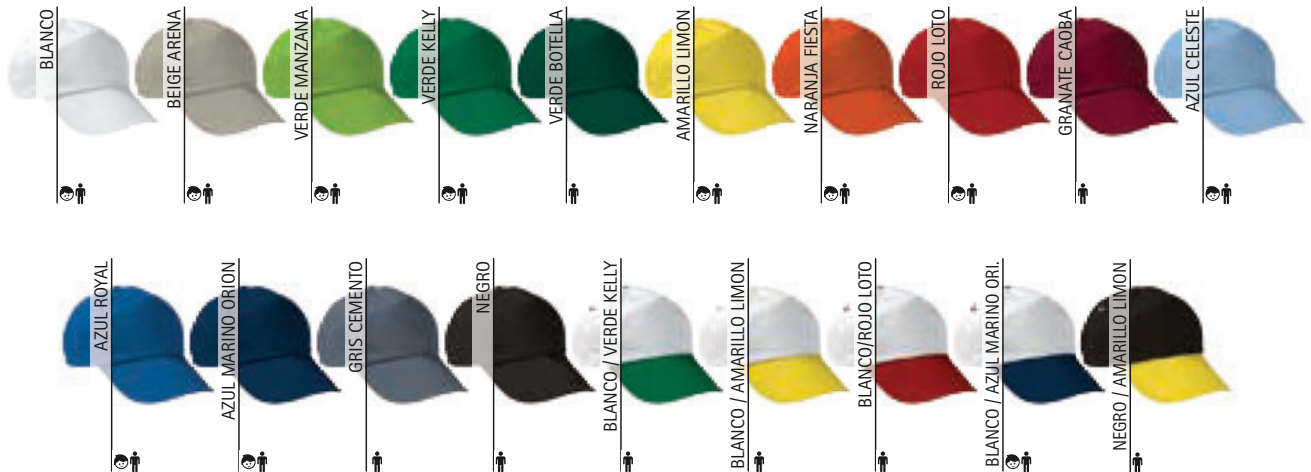



# GORRA ODYSSEY

- Gorra de 5 paneles.
- Confeccionada en tejido sarga 100% algodón que aporta durabilidad, resistencia y facilita la transpiración.
- Cuatro orificios respiradores bordados para una mejor ventilación y visera curvada que evita la entrada de los rayos de sol y aporta mayor frescura.
- Refuerzo interior termofijado para reducir deformaciones, y banda interior mullida en el contorno que favorece la absorción del sudor y aporta mayor confort.
- Apertura trasera semicircular con lengüeta de ajuste mediante velcro para una mejor sujeción.
- Panel frontal recto libre de costuras que permite diferentes tipos de marcaje: serigrafía, bordado, vinilo, transfer, etc.
- Ideal para regalo promocional, souvenir, merchandising y uso deportivo.



	ADULTO
TALLAS	ADULTO
CONTORNO	60

ALGODÓN 100%	DENSIDAD 210 g/m <sup>2</sup>	UDS x CAJA 200	UDS x BOLSA 50
-----------------	----------------------------------	-------------------	-------------------

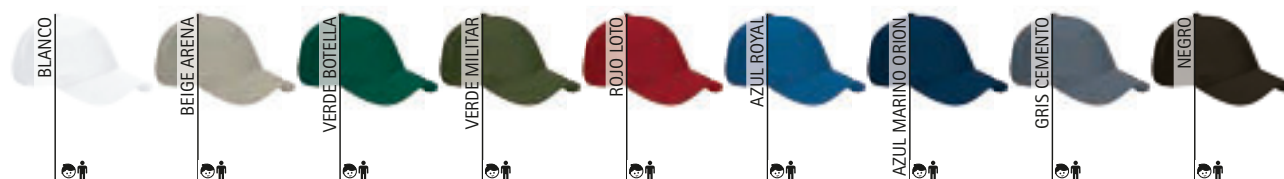

## GORRA COMBI

- Gorra de 5 paneles con detalles en color a contraste.
- Confeccionada en tejido sarga 100% algodón que aporta durabilidad, resistencia y facilita la transpiración.
- Cuatro orificios respiradores bordados para una mejor ventilación y visera curvada que evita la entrada de los rayos de sol y aporta mayor frescura.
- Panel frontal vertical con soporte interior termofijado para reducir deformaciones, y banda interior en el contorno que aporta mayor confort.
- Apertura trasera semicircular con lengüeta de ajuste mediante velcro para una mejor sujeción.
- Panel frontal vertical libre de costuras que permite diferentes tipos de marcaje: serigrafía, bordado, vinilo, transfer, etc.
- Ideal para regalo promocional, souvenir, merchandising y uso deportivo.



	ADULTO
TALLAS	ADULTO
CONTORNO	60

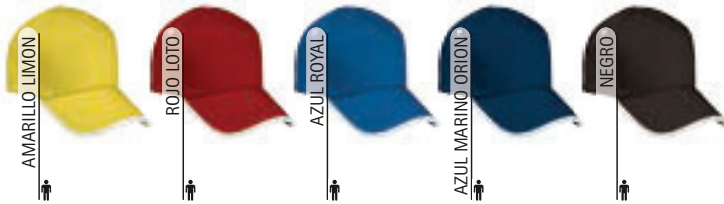
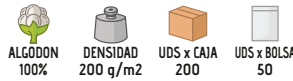

Las prendas que contengan más de un color han de ser lavadas en frío, con mayor cuidado, usando un detergente adecuado. Secar inmediatamente sin tiempo de espera en remojo.

## GORRA FORT

- Gorra de 5 paneles con diseño bicolor.
- Confeccionada en tejido sarga 100% algodón que aporta durabilidad, resistencia y facilita la transpiración.
- Cuatro orificios respiradores bordados para una mejor ventilación y visera curvada que evita la entrada de los rayos de sol y aporta mayor frescura.
- Panel frontal vertical con soporte interior termofijado para reducir deformaciones, y banda interior en el contorno que aporta mayor confort.
- Apertura trasera semicircular con lengüeta de ajuste mediante velcro para una mejor sujeción.
- Panel frontal vertical libre de costuras que permite diferentes tipos de marcaje: serigrafía, bordado, vinilo, transfer, etc.
- Ideal para regalo promocional, souvenir, merchandising y uso deportivo.



	ADULTO
TALLAS	ADULTO
CONTORNO	60

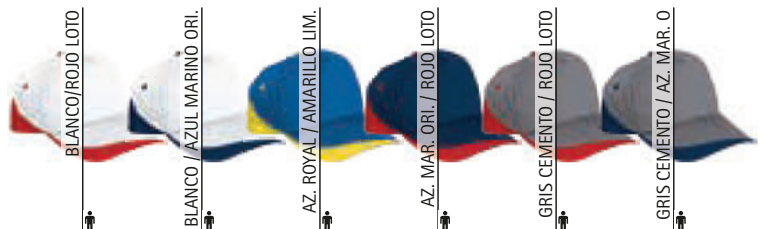
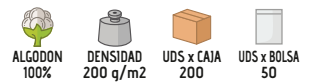

Las prendas que contengan más de un color han de ser lavadas en frío, con mayor cuidado, usando un detergente adecuado. Secar inmediatamente sin tiempo de espera en remojo.

## GORRA JUNGLE



- Gorra de 5 paneles con diseño estampado de camuflaje.
- Confeccionada en tejido sarga 100% algodón que aporta durabilidad, resistencia y facilita la transpiración.
- Cuatro orificios respiradores bordados para una mejor ventilación y visera curvada que evita la entrada de los rayos de sol y aporta mayor frescura.
- Banda interior en el contorno que aporta mayor confort.
- Apertura trasera semicircular con lengüeta de ajuste mediante velcro para una mejor sujeción.
- Panel frontal vertical libre de costuras con refuerzo interior movible que facilita los diferentes tipos de marcaje: serigrafía, bordado, vinilo, transfer, etc.
- Ideal para regalo promocional, suvenir, merchandising, uso deportivo y casual.



	ADULTO
TALLAS	ADULTO
CONTORNO	60



ALGODÓN  
100%



DENSIDAD  
200 g/m<sup>2</sup>



UDS x CAJA  
200



UDS x BOLSA  
50



## GORRA SUMMIT

- Gorra deportiva de 3 paneles.
- Confeccionada en tejido técnico bird-eye transpirable que facilita el secado rápido y la eliminación del sudor.
- Visera blanda con interior de espuma que permite su uso debajo de un casco deportivo para evitar el contacto directo con la cabeza y también permite ser guardada en el bolsillo.
- Goma elástica trasera fruncida para un mejor ajuste y sujeción.
- Métodos idóneos de marcaje: serigrafía, transfer, sublimación, etc.
- Ideal para uso deportivo.

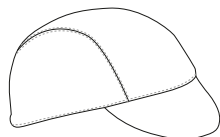

	ADULTO
TALLAS	ADULTO
CONTORNO	60



SUBLIMACION



POLIESTER  
100%



DENSIDAD  
145 g/m<sup>2</sup>



UDS x CAJA  
200



UDS x BOLSA  
10

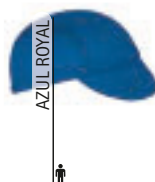
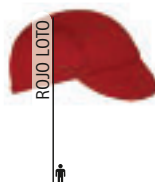

# GORRA PIRATA BANDANA SPARROW

- Pañuelo bandana tipo pirata deportivo.
- Confeccionado en tejido técnico bird-eye transpirable que facilita el secado rápido y la eliminación del sudor.
- Cinta ancha en todo el perímetro con terminación trasera en pico que permite la sujeción mediante nudo y proporciona un mejor ajuste.
- Costuras interiores sobrehiladas que aumentan su resistencia.
- Se puede usar debajo del casco deportivo para evitar el contacto directo con la cabeza y también permite ser guardado en el bolsillo.
- Métodos idóneos de marcaje: serigrafía, transfer, sublimación, etc.
- Ideal para ciclismo, uso deportivo y actividades en la naturaleza.

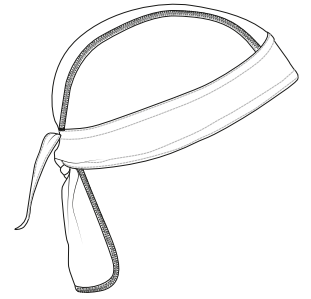

	ADULTO
TALLAS	ADULTO
ALTO	17.5
CONTORNO	60

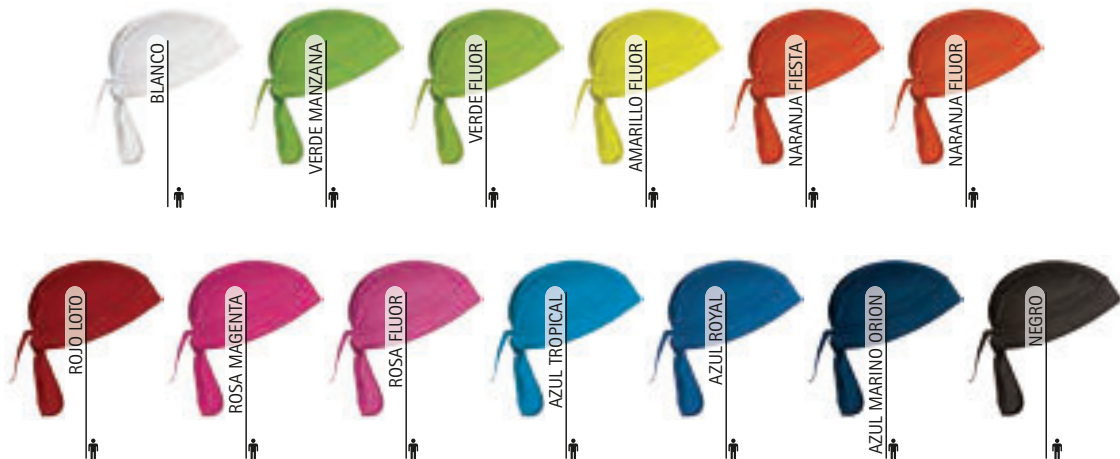

# GORRA TORONTO

- Gorra tipo béisbol de 6 paneles.
- Confeccionada en tejido sarga gruesa 100% algodón aterciopelado de tacto suave que aporta durabilidad, resistencia y facilita la transpiración.
- Seis orificios respiradores bordados para una mejor ventilación y visera curvada que evita la entrada de los rayos de sol y aporta mayor frescura.
- Panel frontal curvado con costura central y refuerzo interior termofijado, para reducir deformaciones y banda interior en el contorno que aporta mayor confort.
- Apertura trasera semicircular con lengüeta de ajuste mediante velcro para una mejor sujeción.
- Métodos idóneos de marcaje: bordado, cosidos, etc.
- Ideal para regalo promocional, souvenir, merchandising y uso deportivo.

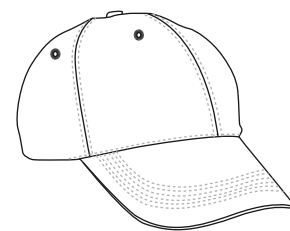

	NIÑO	ADULTO
TALLAS	NIÑO	ADULTO
CONTORNO	55	60

ALGODÓN 100%	DENSIDAD 270 q/m <sup>2</sup>	UDS x CAJA 200	UDS x BOLSA 50
-----------------	----------------------------------	-------------------	-------------------

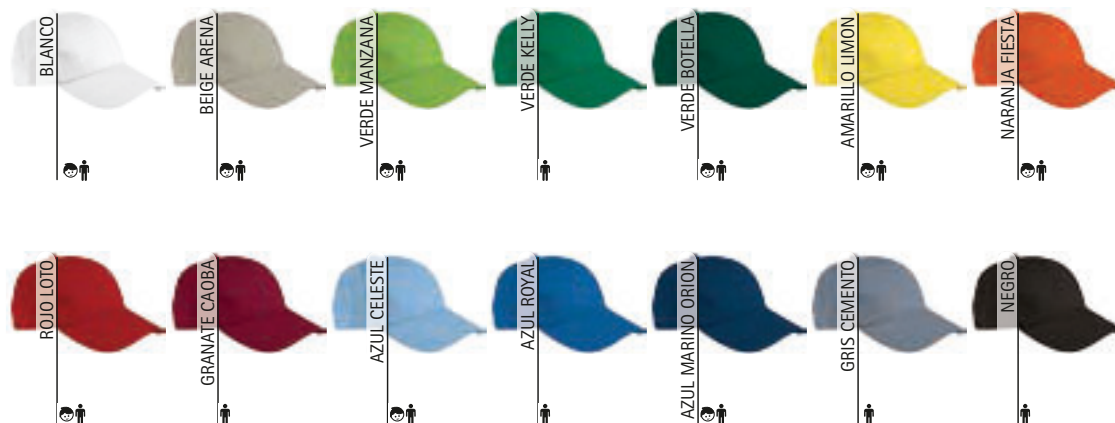

# GORRA MINNEAPOLIS

- Gorra tipo béisbol de 6 paneles.
- Confeccionada en tejido sarga gruesa 100% algodón aterciopelado de tacto suave, que aporta durabilidad, resistencia y facilita la transpiración.
- Seis orificios respiradores bordados para una mejor ventilación, visera curvada, que evita la entrada de los rayos de sol y aporta mayor frescura.
- Zona frontal curvada con costura central y refuerzo interior termofijado para reducir deformaciones, banda interior mullida en el contorno que favorece la absorción del sudor y aporta mayor confort.
- Apertura trasera semicircular con lengüeta de ajuste mediante velcro para una mejor sujeción.
- Métodos idóneos de marcaje: bordado, cosidos, etc.
- Ideal para regalo promocional, suvenir, merchandising y uso deportivo.

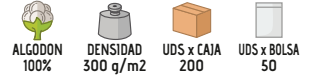
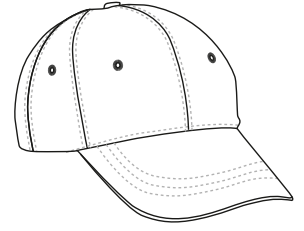

	ADULTO
TALLAS	ADULTO
CONTORNO	60

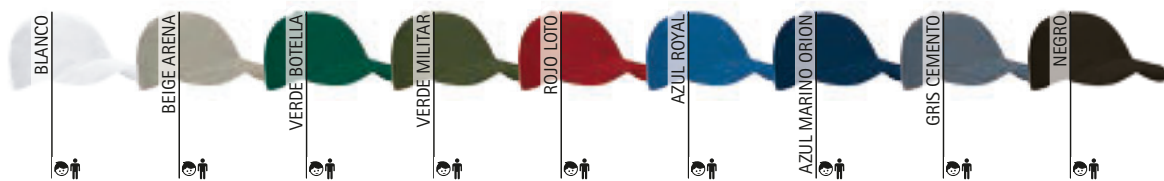



## GORRA SANDWICH

- Gorra tipo béisbol de 6 paneles con diseño bicolor.
- Confeccionada en tejido sarga gruesa, 100% algodón aterciopelado de tacto suave, que aporta durabilidad, resistencia y facilita la transpiración.
- Seis orificios respiradores bordados para una mejor ventilación, visera curvada, tipo sándwich, que evita la entrada de los rayos de sol y aporta mayor frescura, y banda interior en el contorno que aporta mayor confort.
- Zona frontal curvada con costura central y refuerzo interior termofijado para reducir deformaciones.
- Apertura trasera semicircular con lengüeta de ajuste mediante velcro para una mejor sujeción.
- Métodos idóneos de marcaje: bordado, cosidos, etc.
- Ideal para regalo promocional, souvenir, merchandising y uso deportivo.

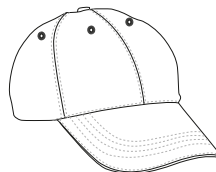

	ADULTO
TALLAS	ADULTO
CONTORNO	60

ALGODÓN 100%	DENSIDAD 270 g/m <sup>2</sup>	UDS x CAJA 200	UDS x BOLSA 50
--------------	-------------------------------	----------------	----------------

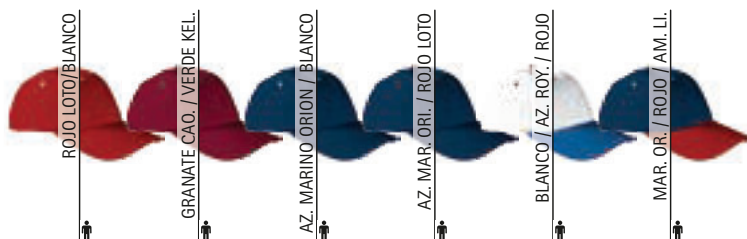

## GORRA TUXTON

- Gorra de 6 paneles con diseño bicolor.
- Confeccionada en tejido sarga gruesa, 100% algodón aterciopelado de tacto suave, que aporta durabilidad, resistencia y facilita la transpiración.
- Seis orificios respiradores bordados para una mejor ventilación, visera curvada, que evita la entrada de los rayos de sol y aporta mayor frescura, banda interior en el contorno que aporta mayor confort.
- Zona frontal curvada con costura central y refuerzo interior termofijado para reducir deformaciones.
- Apertura trasera semicircular con lengüeta de ajuste mediante velcro para una mejor sujeción.
- Métodos idóneos de marcaje: bordado, cosidos, etc.
- Ideal para regalo promocional, souvenir, merchandising y uso deportivo.

ALGODÓN 100%	DENSIDAD 270 g/m <sup>2</sup>	UDS x CAJA 200	UDS x BOLSA 50
--------------	-------------------------------	----------------	----------------

	ADULTO
TALLAS	ADULTO
CONTORNO	60

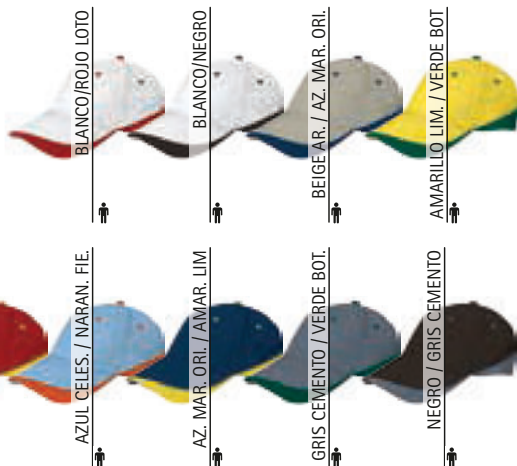
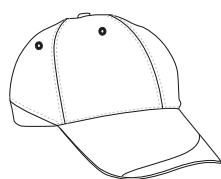

Las prendas que contengan más de un color han de ser lavadas en frío, con mayor cuidado, usando un detergente adecuado. Secar inmediatamente sin tiempo de espera en remojo.

## GORRA DURAN

- Gorra tipo béisbol con diseño bicolor.
- Confeccionada en tejido sarga gruesa 100% algodón aterciopelado de tacto suave que aporta durabilidad, resistencia y facilita la transpiración.
- Visera curvada (con colores combinados a contraste que continúan hasta la corona trasera) que evita la entrada de los rayos de sol y aporta mayor frescura.
- Zona frontal curvada con costura central y refuerzo interior termofijado, para reducir deformaciones, banda interior en el contorno que aporta mayor confort.
- Apertura trasera semicircular con lengüeta de ajuste mediante velcro para una mejor sujeción.
- Métodos idóneos de marcaje: bordado, cosidos, etc.
- Ideal para regalo promocional, souvenir, merchandising y uso deportivo.

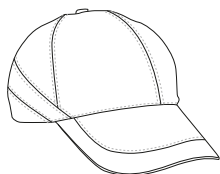

	ADULTO
TALLAS	ADULTO
CONTORNO	60

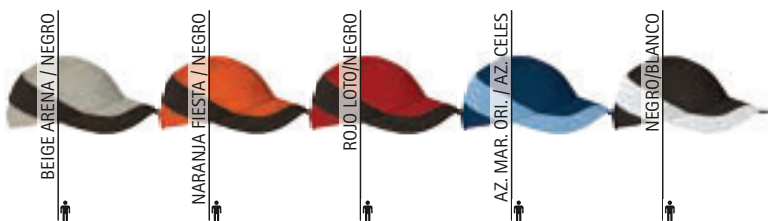
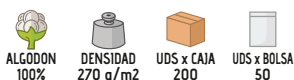

Las prendas que contengan más de un color han de ser lavadas en frío, con mayor cuidado, usando un detergente adecuado. Secar inmediatamente sin tiempo de espera en remojo.

## GORRA SEATLE

- Gorra de 6 paneles con diseño bicolor.
- Confeccionada en tejido sarga gruesa 100% algodón aterciopelado de tacto suave que aporta durabilidad, resistencia y facilita la transpiración.
- Seis orificios respiradores bordados para una mejor ventilación, visera curvada, que evita la entrada de los rayos de sol y aporta mayor frescura, banda interior en el contorno que aporta mayor confort.
- Zona frontal curvada con costura central y refuerzo interior termofijado para reducir deformaciones.
- Apertura trasera semicircular con lengüeta de ajuste mediante velcro para una mejor sujeción.
- Métodos idóneos de marcaje: bordado, cosidos, etc.
- Ideal para regalo promocional, souvenir, merchandising y uso deportivo.

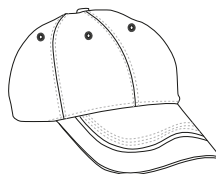

	ADULTO
TALLAS	ADULTO
CONTORNO	60

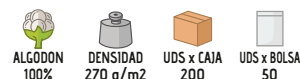

Las prendas que contengan más de un color han de ser lavadas en frío, con mayor cuidado, usando un detergente adecuado. Secar inmediatamente sin tiempo de espera en remojo.



## GORRA TEXAS



- Gorra vaquera tipo béisbol de 6 paneles.
- Confeccionada en tejido denim 100% algodón que aporta durabilidad, resistencia y facilita la transpiración.
- Seis orificios respiradores bordados para una mejor ventilación, visera curvada, que evita la entrada de los rayos de sol y aporta mayor frescura, banda interior en el contorno que aporta mayor confort.
- Zona frontal curvada con costura central y refuerzo interior termofijado para reducir deformaciones.
- Apertura trasera semicircular con lengüeta de ajuste mediante velcro para una mejor sujeción.
- Métodos idóneos de marcaje: bordado, cosidos, etc.
- Ideal para regalo promocional, souvenir, merchandising y uso casual.

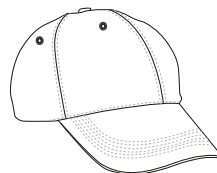

	ADULTO
TALLAS	ADULTO
CONTORNO	60



ALGODON  
100%



DENSIDAD  
270 g/m<sup>2</sup>



UDS x CAJA  
200



UDS x BOLSA  
50



## GORRA MEXICO

- Gorra tipo béisbol con 6 paneles.
- Confeccionada en tejido pana tundida, 100% algodón de tacto suave, que aporta durabilidad, resistencia y facilita la transpiración.
- Seis orificios respiradores bordados para una mejor ventilación, visera curvada, que evita la entrada de los rayos de sol y aporta mayor frescura, banda interior en el contorno que aporta mayor confort.
- Zona frontal curvada con costura central y refuerzo interior termofijado para reducir deformaciones.
- Apertura trasera semicircular con lengüeta de ajuste mediante velcro para una mejor sujeción.
- Métodos idóneos de marcaje: bordado, cosidos, etc.
- Ideal para regalo promocional, souvenir, merchandising y uso casual.

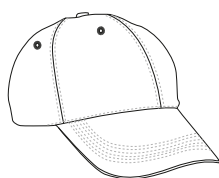

	ADULTO
TALLAS	ADULTO
CONTORNO	60



ALGODON  
100%



DENSIDAD  
250 g/m<sup>2</sup>



UDS x CAJA  
200



UDS x BOLSA  
50



## GORRA FURIA

- Gorra de 6 paneles con diseño de banderas.
- Confeccionada en tejido sarga gruesa 100% algodón aterciopelado de tacto suave, que aporta durabilidad, resistencia y facilita la transpiración.
- Seis orificios respiradores bordados para una mejor ventilación, visera curvada, que evita la entrada de los rayos de sol y aporta mayor frescura, banda interior en el contorno que aporta mayor confort.
- Zona frontal curvada con costura central y refuerzo interior termofijado para reducir deformaciones.
- Apertura trasera semicircular con lengüeta de ajuste mediante velcro para una mejor sujeción.
- Métodos idóneos de marcaje: bordado, cosidos, etc.
- Ideal para regalo promocional, suvenir, merchandising, uso deportivo y casual.

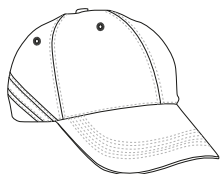

	ADULTO
TALLAS	ADULTO
CONTORNO	60

ALGODON 100%	DENSIDAD 270 g/m <sup>2</sup>	UDS x CAJA 200	UDS x BOLSA 50
--------------	-------------------------------	----------------	----------------

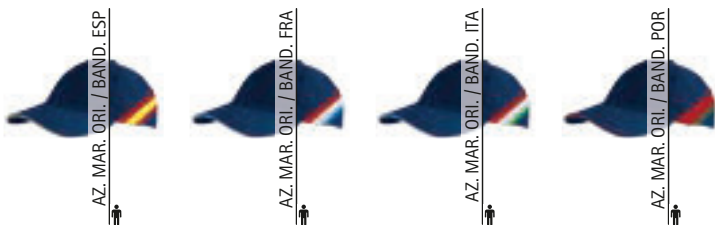

Las prendas que contengan más de un color han de ser lavadas en frío, con mayor cuidado, usando un detergente adecuado. Secar inmediatamente sin tiempo de espera en remojo.

## GORRA SPORT

- Gorra deportiva tipo béisbol con 6 paneles.
- Confeccionada en doble tejido: exterior tejido de rejilla poliéster transpirable, e interior algodón suave y confortable.
- Visera curvada que evita la entrada de los rayos de sol y aporta mayor frescura.
- Banda interior en el contorno que aporta mayor confort.
- Zona frontal curvada con costura central y sin refuerzo interior para mayor flexibilidad y comodidad.
- Métodos idóneos de marcaje: cosidos, parches, etc.
- Ideal para regalo promocional, suvenir, merchandising, uso deportivo y casual.



	ADULTO
TALLAS	ADULTO
CONTORNO	60

ALGODON 100%	DENSIDAD 250 g/m <sup>2</sup>	UDS x CAJA 200	UDS x BOLSA 50
--------------	-------------------------------	----------------	----------------





## GORRA ARMY

- Gorra de corte recto con diseño tipo militar.
- Confeccionada en tejido sarga gruesa 100% algodón aterciopelado de tacto suave, que aporta durabilidad, resistencia y facilita la transpiración.
- Cuatro orificios respiradores bordados para una mejor ventilación y visera curvada que evita la entrada de los rayos de sol y aporta mayor frescura.
- Corona lisa, contorno sin costuras y cinta perimetral para reducir deformaciones.
- Apertura trasera semicircular con lengüeta de ajuste mediante velcro para una mejor sujeción.
- Metodos idoneos de marcaje: serigrafía, bordado, cosidos, etc.
- Ideal para regalo promocional, suvenir, merchandising y uso casual.

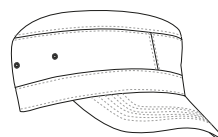

	ADULTO
TALLAS	ADULTO
CONTORNO	60



ALGODON 100%



DENSIDAD 220 g/m<sup>2</sup>



UDS x CAJA 200



UDS x BOLSA 50



## GORRO FISHER

- Gorro de verano con ala de 8 cm alrededor.
- Confeccionado en tejido 100% algodón que aporta durabilidad, resistencia y facilita la transpiración.
- Cuatro orificios respiradores metálicos en los laterales para una mejor ventilación, ala inclinada y flexible que evita la entrada de los rayos de sol y aporta mayor frescura.
- Corona lisa, frontal sin costuras, refuerzo interior termofijado y cinta perimetral para reducir deformaciones.
- Banda interior en el contorno que aporta mayor confort.
- Métodos idóneos de marcaje: serigrafía, bordado, cosidos, etc.
- Ideal para realizar actividades en la naturaleza y como regalo promocional.

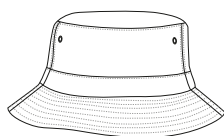

	ADULTO
TALLAS	ADULTO
CONTORNO	60



ALGODON 100%



DENSIDAD 220 g/m<sup>2</sup>



UDS x CAJA 100



UDS x BOLSA 10



## GORRO EXPLORADOR JONES

- Gorro de verano con ala de 8 cm alrededor.
- Confeccionado en tejido mezcla algodón con poliéster que aporta durabilidad y resistencia.
- Cuatro orificios respiradores metálicos en los laterales para una mejor ventilación, ala inclinada y flexible que evita la entrada de los rayos de sol y aporta mayor frescura.
- Corona lisa, contorno con costuras en los laterales que aumenta su resistencia y cinta perimetral para evitar deformaciones.
- Banda interior en el contorno que aporta mayor confort.
- Frontal libre de costuras que permite diferentes tipos de marcaje: serigrafía, bordado, vinilo, transfer, etc.
- Ideal para realizar actividades en la naturaleza y como regalo promocional.

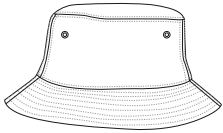

POLIESTER  
65%



ALGODÓN  
35%



DENSIDAD  
220 q/m<sup>2</sup>



UDS x CAJA  
100



UDS x BOLSA  
10

	ADULTO
TALLAS	ADULTO
CONTORNO	60

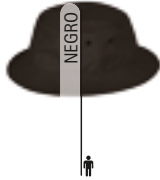

## GORRO SUMMER

- Gorro de verano con ala de 8 cm alrededor.
- Confeccionado en tejido 100% algodón que aporta durabilidad, resistencia y facilita la transpiración.
- Cuatro orificios respiradores metálicos en los laterales para una mejor ventilación, ala inclinada y flexible que evita la entrada de los rayos de sol y aporta mayor frescura.
- Corona lisa y contorno con costuras en los laterales que aumenta su resistencia.
- Banda interior en el contorno que aporta mayor confort.
- Frontal libre de costuras que permite diferentes tipos de marcaje: serigrafía, bordado, vinilo, transfer, etc.
- Ideal para realizar actividades en la naturaleza y como regalo promocional.

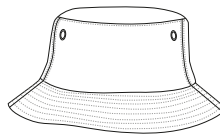

ALGODÓN  
100%



DENSIDAD  
220 q/m<sup>2</sup>



UDS x CAJA  
100



UDS x BOLSA  
10

	ADULTO
TALLAS	ADULTO
CONTORNO	60





## GORRO PAINTER

- Gorro sencillo con ala de 5 cm alrededor.
- Confeccionado en tejido sarga 100% algodón que aporta durabilidad, resistencia y facilita la transpiración.
- Corona lisa y contorno con costuras en los laterales que aumenta su resistencia.
- Banda interior en el contorno que aporta mayor confort.
- Frontal libre de costuras que permite diferentes tipos de marcaje: serigrafía, bordado, vinilo, transfer, etc.
- Ideal para uso laboral y regalo promocional.

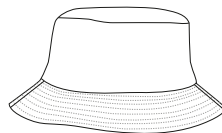

	ADULTO
TALLAS	ADULTO
CONTORNO	60



ALGODON  
100%



DENSIDAD  
180 g/m<sup>2</sup>



UDS x CAJA  
200



UDS x BOLSA  
10

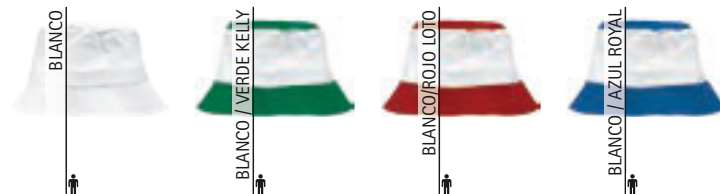

Las prendas que contengan más de un color han de ser lavadas en frío, con mayor cuidado, usando un detergente adecuado. Secar inmediatamente sin tiempo de espera en remojo.

## GORRO REVERSIBLE TRAVEL

- Gorro de lluvia reversible.
- Confeccionado con doble capa de tejido: una cara tejido plano impermeable que evita el traspaso de agua y la otra micro-polar anti-peeling con alta retención térmica.
- Corona lisa y cinta perimetral para evitar deformaciones.
- Métodos idóneos de marcaje: serigrafía, transfer, vinilo, etc.
- Ideal para realizar actividades en la naturaleza y como regalo promocional.

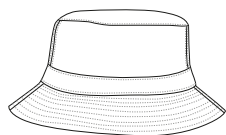

	ADULTO
TALLAS	ADULTO
CONTORNO	60



POLIAMIDA  
100%



DENSIDAD  
130 g/m<sup>2</sup>



POLIESTER  
100%



DENSIDAD  
220 g/m<sup>2</sup>



UDS x CAJA  
100



UDS x BOLSA  
10



HIDROFUGAD.



## GORRO NAVIDAD NOEL

- Gorro navideño.
- Confeccionado en tejido polar con anti-peeling exterior y perchado interior para mayor retención térmica.
- Diseño en color rojo con dobladillo en color blanco con el estilo de Papá Noel.
- Pompón de color blanco en la punta.
- Métodos idóneos de marcaje: bordado, cosidos, etc.
- Ideal para fiestas navideñas y disfraces.

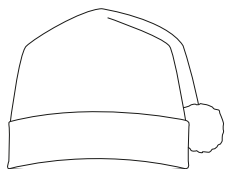

	NIÑO	ADULTO
TALLAS	NIÑO	ADULTO
ANCHO	55	60
ALTURA GORRO	35	40
ALTURA BORDE BLANCO	5	5

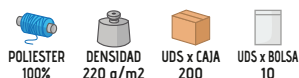

## GORRO POLAR SLIDE

- Gorro corto de invierno con tejido polar.
- Confeccionado en tejido polar con anti-peeling exterior y perchado interior para mayor retención térmica.
- Diseño de seis paneles ensamblados con costuras reforzadas que mejoran su estructura.
- Contorno sobrehilado que aumenta su resistencia.
- Su tamaño permite guardarlo cómodamente en el bolsillo.
- Métodos idóneos de marcaje: bordado, cosidos, etc.
- Ideal como complemento de abrigo.

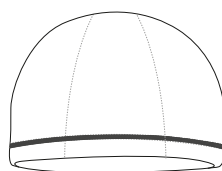

	ADULTO
TALLAS	ADULTO
ALTO	21.5
CONTORNO	60

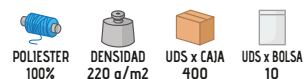



## GORRO WINTER

- Gorro de punto invernal con dobladillo.
- Confeccionado en tejido de punto tricot grueso 100% acrílico con alta retención térmica.
- Amplio dobladillo elástico que permite regular la altura y permite un mejor ajuste.
- Métodos idóneos de marcaje: bordado, cosidos, etc.
- Ideal como complemento de abrigo y uniformes.

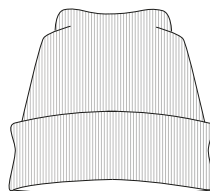

	ADULTO
TALLAS	ADULTO
CONTORNO	60

ACRILICO 100%  
 DENSIDAD 400 g/m2  
 UDS x CAJA 200  
 UDS x BOLSA 10

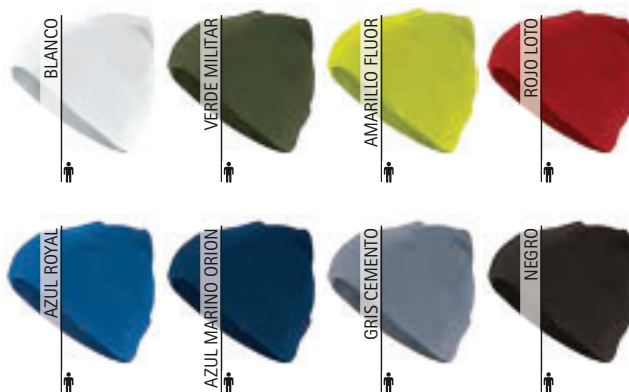

## GORRO POLAR MONTREAL

- Gorro polar de seis paneles con dobladillo.
- Confeccionado en tejido micropolar con anti-peeling exterior para un mejor acabado y alta retención térmica.
- Costuras sobrehiladas que aumentan su resistencia.
- Amplio dobladillo elástico que permite regular la altura y permite un mejor ajuste.
- Métodos idóneos de marcaje: bordado, cosidos, etc.
- Ideal como complemento de abrigo y uniformes.

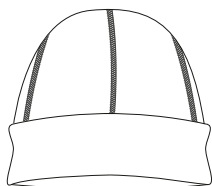

	ADULTO
TALLAS	ADULTO
ALTO	26.5
CONTORNO	60

POLIESTER 100%  
 DENSIDAD 300 g/m2  
 UDS x CAJA 100  
 UDS x BOLSA 10

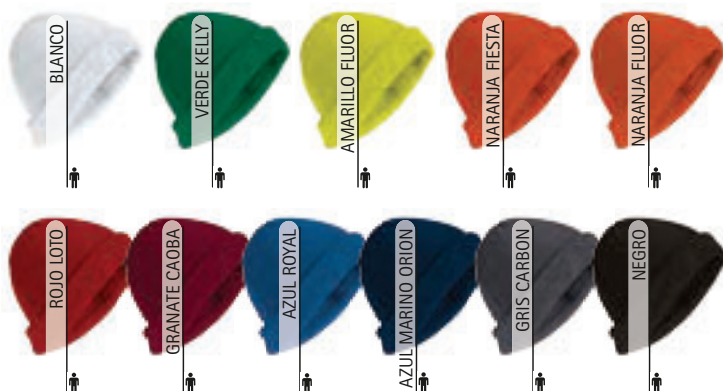

## GORRA MOUNTAIN

- Gorra de abrigo con orejeras.
- Confeccionado con doble capa de tejido: una cara tejido plano impermeable que evita el traspaso de agua y la otra borreguillo polar con alta retención térmica.
- Amplia visera que impide el paso del viento y de los rayos solares aportando mayor confort.
- Amplias orejeras laterales con cierre de velcro que aportan calidez.
- Métodos idóneos de marcaje: serigrafía, transfer, vinilo, etc.
- Ideal para realizar actividades en la naturaleza en época invernal.

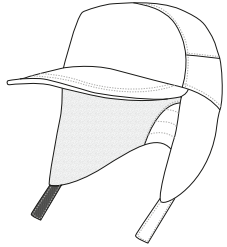

	ADULTO
TALLAS	ADULTO
CONTORNO	60

EXTERIOR		INTERIOR		UDS x CAJA 100	UDS x BOLSA 10
POLIESTER 100%	DENSIDAD 130 q/m <sup>2</sup>	POLIESTER 100%	DENSIDAD 300 q/m <sup>2</sup>		

HIDROFUGAD.



## BALACLAVA FOREST

- Balaclava o pasamontañas de abrigo.
- Confeccionado en tejido de punto tricot grueso 100% acrílico con alta retención térmica.
- Abertura para ojos y nariz y visera rígida para una mejor sujeción en la cara.
- Métodos idóneos de marcaje: bordado, cosidos, etc.
- Ideal para realizar actividades en la naturaleza en época invernal.

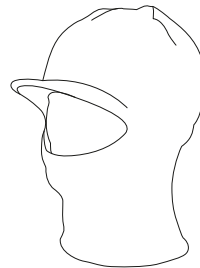

	ADULTO
TALLAS	ADULTO
CONTORNO	60

ACRILICO 100%	DENSIDAD 400 q/m <sup>2</sup>	UDS x CAJA 100	UDS x BOLSA 10
------------------	----------------------------------	-------------------	-------------------







## BALACLAVA EVEREST

- Balaclava o pasamontañas polar.
- Confeccionado en tejido micropolar con anti-peeling exterior para un mejor acabado y perchado interior con alta retención térmica.
- Abertura para ojos y nariz ribeteada para mayor confort.
- Costura doble en el bajo del cuello que aumenta su resistencia y durabilidad.
- Métodos idóneos de marcaje: bordado, cosidos, etc.
- Ideal como complemento de abrigo, uniformes y deportivo.

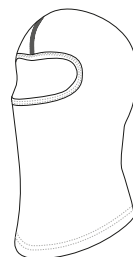

	ADULTO
TALLAS	ADULTO
LARGO	42.5
ANCHO	26.5

POLIÉSTER 100%	DENSIDAD 200 q/m <sup>2</sup>	UDS x CAJA 100	UDS x BOLSA 10
----------------	-------------------------------	----------------	----------------



## BALACLAVA FROST

- Balaclava o pasamontañas de abrigo.
- Confeccionado con doble capa de tejido: exterior sarga mezcla algodón con poliéster resistente y duradera, e interior polar ligero con perchado aborregado para mayor retención térmica.
- Abertura para ojos y nariz para mayor confort.
- Velcro en la barbilla que se abre y cierra cómodamente.
- Métodos idóneos de marcaje: serigrafía, transfer, vinilo, etc.
- Ideal para la industria alimentaria y uso laboral.

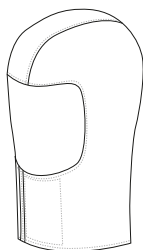

	ADULTO
TALLAS	ADULTO
ALTO	40

EXTERIOR			INTERIOR				
POLIÉSTER 65%	ALGODÓN 35%	DENSIDAD 200 q/m <sup>2</sup>	POLIÉSTER 100%	DENSIDAD 220 q/m <sup>2</sup>	UDS x CAJA 100	UDS x BOLSA 1	



TUBULAR **RUNNER**

- Braga de cuello fina.
- Confeccionada en tejido fino de punto liso poliéster con tacto algodón suave y agradable.
- Tubular sin costura lateral ni en los extremos para mayor confort.
- Diseño que permite llevarlo en diferentes posiciones: balaclava, bufanda, cinta, cuello, muñequera, diadema, gorro, etc.
- Métodos idóneos de marcaje: serigrafía, sublimación, transfer, etc.
- Ideal para realizar actividades deportivas en exteriores.

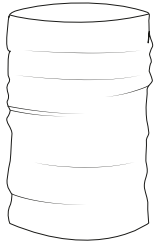

	ADULTO
TALLAS	ADULTO
ANCHO	29
ALTO	40



New

TUBULAR **JERRY**

- Braga de cuello tubular larga.
- Confeccionada en doble tejido: mitad micropolar con perchado anti-peeling para mayor retención térmica y la otra mitad, punto liso poliéster de tacto algodón suave y agradable.
- Sin costuras en los extremos para mayor confort.
- Largura extra de 50 cm que aporta mayor funcionalidad.
- Métodos idóneos de marcaje: serigrafía, sublimación, transfer, etc.
- Ideal como complemento laboral y deportivo.



	ADULTO
TALLAS	ADULTO
ANCHO	26
ALTO	50



# TUBULAR **STONE**

- Braga de cuello tubular deportiva.
- Confeccionada en tejido técnico move dry transpirable que facilita el secado rápido y la eliminación del sudor.
- Extremos con dobladillo y doble costura que aumenta su resistencia.
- Diseño que permite llevarlo en diferentes posiciones: balaclava, bufanda, cinta, cuello, muñequera, diadema, gorro, etc.
- Métodos idóneos de marcaje: serigrafía, sublimación, transfer, etc.
- Ideal para realizar actividades deportivas.

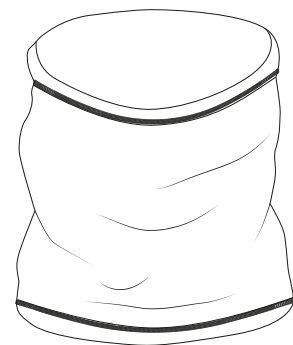

	ADULTO
TALLAS	ADULTO
ANCHO	26
ALTO	45

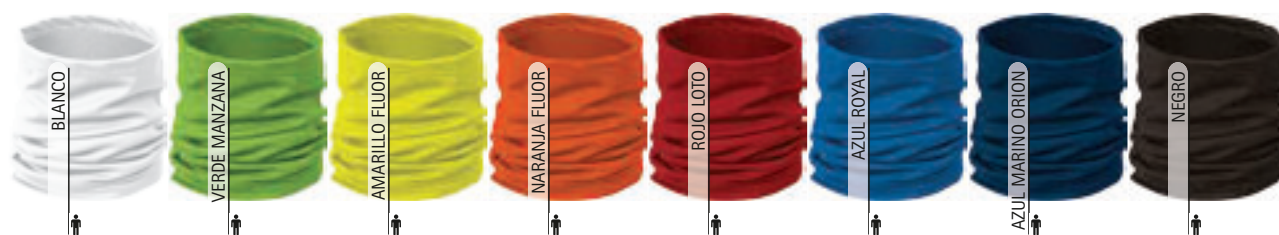

GORRO-PRACTIC POLAR **ALPINE**

- Braga de cuello y gorro polar.
- Confeccionada en tejido polar con anti-peeling para mayor retención térmica.
- Uno de los extremos con cordón regulador y freno para mejor ajuste y confort.
- Se puede llevar en el cuello o como gorro ajustando el cordón.
- Extremos con dobladillo y doble costura que aumenta su resistencia.
- Métodos idóneos de marcaje: bordado, cosidos, etc.
- Ideal como complemento de abrigo tanto laboral como deportivo o promocional.

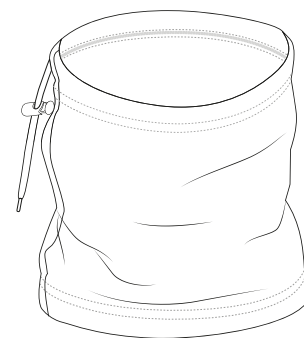

	ADULTO
TALLAS	ADULTO
ANCHO	30
ALTO	27

POLIESTER 100%	DENSIDAD 220 q/m <sup>2</sup>	UDS x CAJA 200	UDS x BOLSA 10
-------------------	----------------------------------	-------------------	-------------------





## BUFANDA POLAR **GLACIAL**

- Bufanda polar invernal.
- Confeccionada en tejido polar con perchado anti-peeling para mayor retención térmica.
- Forma rectangular con adorno de flecos de 6 cm en los extremos.
- Métodos idóneos de marcaje: bordado, cosidos, etc.
- Ideal como complemento de abrigo y regalo promocional.



	ADULTO
TALLAS	adulto
ANCHO	165
ALTO	25

POLIESTER 100%	DENSIDAD 220 q/m <sup>2</sup>	UDS x CAJA 100	UDS x BOLSA 10
----------------	-------------------------------	----------------	----------------

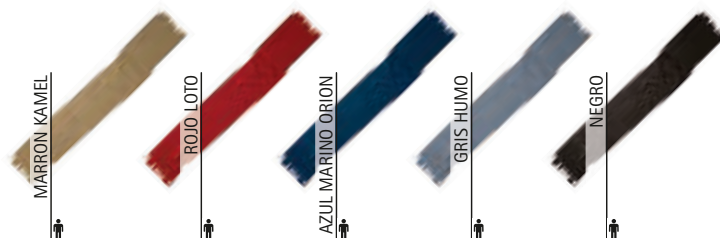

## GUANTES **DANUBIO**

- Guantes polares de abrigo.
- Confeccionados en tejido micropolar de alta retención térmica y con perchado anti-peeling para un mejor acabado.
- Goma elástica fruncida en las muñecas que se adapta cómodamente.
- Lleva incorporado un enganche de plástico que permite unir la pareja y evitar su extravío.
- Incluye cinta en las muñecas que facilita diferentes métodos de marcaje: serigrafía, transfer, vinilo, etc.
- Ideal como complemento de abrigo y regalo promocional.

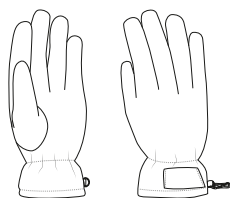

	ADULTO			
TALLAS	S	M	L	XL
LARGO	26.5	27.5	28	29

POLIESTER 100%	DENSIDAD 200 q/m <sup>2</sup>	UDS x CAJA 100	UDS x BOLSA 1
----------------	-------------------------------	----------------	---------------





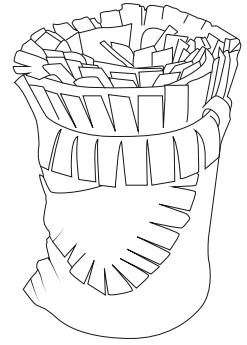

MANTA BEBÉ **DREAMS**

- Manta pequeña polar para bebé.
- Confeccionada en tejido polar con perchado anti-peeling para mayor retención térmica.
- Forma rectangular con esquinas redondeadas y flecos cortados de 4 cm para un mejor acabado.
- Métodos idóneos de marcaje: bordado, cosidos, etc.
- Ideal para usar en carros de bebé, capazo o cuna.



	☉ UNICA
TALLAS	UNICA
LARGO	105
ANCHO	75

 POLIESTER 100%
  DENSIDAD 240 q/m<sup>2</sup>
 UDS x CAJA 20
  UDS x BOLSA 1





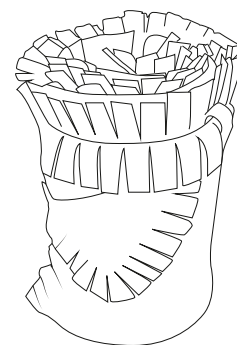

Detalle: ESQUINA REDONDEADA CON FLECOS

# MANTA POLAR SNOW

- Manta polar.
- Confeccionada en tejido polar con perchado anti-peeling para mayor retención térmica.
- Forma rectangular con esquinas redondeadas y flecos cortados de 4 cm para un mejor acabado.
- Disponibile en tamaño pequeño y grande.
- Métodos idóneos de marcaje: bordado, cosidos, etc.
- Ideal como complemento invernal tanto para casa como para el coche.



	PEQUEÑA	GRANDE
TALLAS	PEQUEÑA	GRANDE
LARGO	125	150
ANCHO	150	200

 POLIESTER 100%
  DENSIDAD 240 g/m<sup>2</sup>
 UDS x CAJA 20
  UDS x BOLSA 1





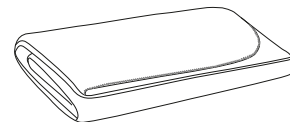

Detalle: esquina redondeada con flecos

MANTA **KODIAK**

- Manta polar.
- Confeccionada en tejido polar con perchado en ambas caras suave y agradable.
- Forma rectangular con esquinas redondeadas y contorno cosido con hilo decorativo grueso para un mejor acabado.
- Métodos idóneos de marcaje: bordado, cosidos, etc.
- Ideal como complemento invernal y decorativo del hogar.



	☉ UNICA
TALLAS	UNICA
LARGO	158
ANCHO	130

 POLIESTER 100%	 DENSIDAD 160 g/m <sup>2</sup>	 UDS x CAJA 30	 UDS x BOLSA 1
---	--	--	--

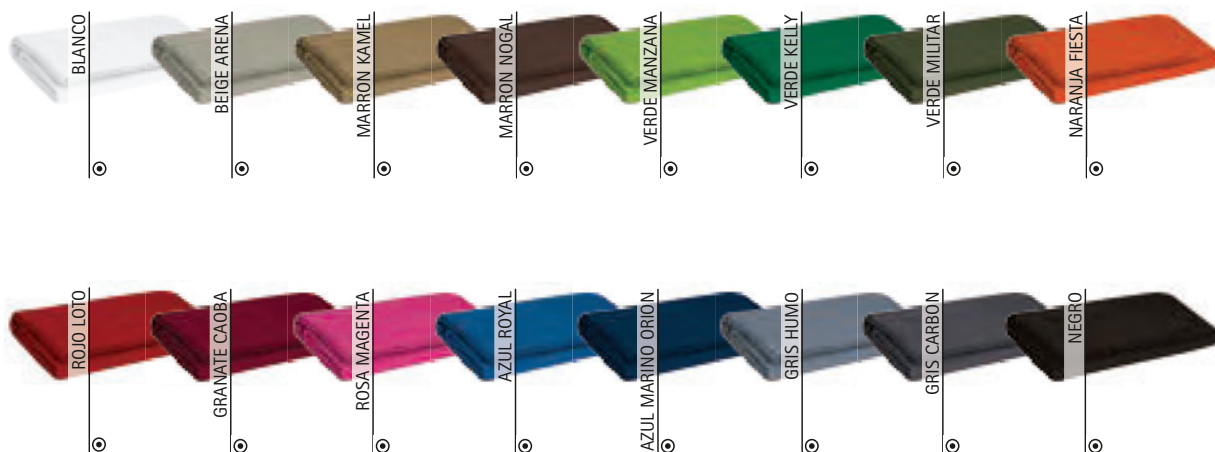





## PORTAMANTAS COMFY

- Portamantas con asa.
- Confeccionado con cinta textil de tejido canvas resistente.
- Incorpora un asa para mejor transporte y cierres de velcro para mejor ajuste de las mantas.
- Contiene un panel de tela en el centro para su personalización.
- Métodos idóneos de marcaje: serigrafía, transfer, vinilo, cosidos, etc.
- Ideal para el transporte de los modelos de mantas KODIAK, DREAMS, CRIB, TERRAIN y CUSHION.

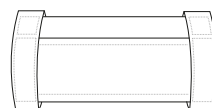

	UNICA
TALLAS	UNICA
ANCHO	20
ALTO	40

POLIESTER 100%	DENSIDAD 200 g/m <sup>2</sup>	UDS x CAJA 200	UDS x BOLSA 10
-------------------	----------------------------------	-------------------	-------------------

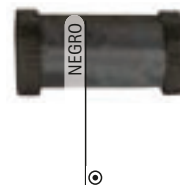

## BOLSA MANTA COVER

- Funda bolsa para mantas.
- Confeccionada en tejido plano hidrofugado resistente y duradero.
- Forma cilíndrica que permite meter dentro la manta enrollada.
- Cierre con cordón regulador y freno para un mejor ajuste.
- Cordón doble que sirve de asa para transportar la manta cómodamente.
- Métodos idóneos de marcaje: serigrafía, transfer, vinilo, cosidos, etc.
- Ideal para el transporte de los modelos de mantas KODIAK, DREAMS, CRIB y TERRAIN.

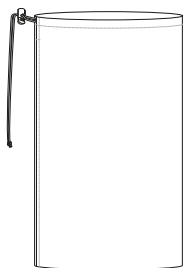

	UNICA
TALLAS	UNICA
ANCHO	20.5
ALTO	34

HIDROFUGAD.	POLIESTER 100%	DENSIDAD 100 g/m <sup>2</sup>	UDS x CAJA 100	UDS x BOLSA 10
-------------	-------------------	----------------------------------	-------------------	-------------------



## MANTA TERRAIN

- Manta polar con estampado escocés.
- Confeccionada en tejido polar de tacto suave con perchado en ambas caras para mayor retención térmica.
- Estampado escocés con dibujos de cuadros y líneas.
- Forma rectangular con esquinas redondeadas y contorno cosido con hilo decorativo grueso para un mejor acabado.
- Métodos idóneos de marcaje: bordado, cosidos, etc.
- Ideal como complemento invernal tanto para casa como para el coche.

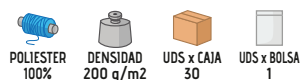
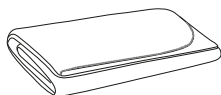

	UNICA
TALLAS	UNICA
LARGO	160
ANCHO	130

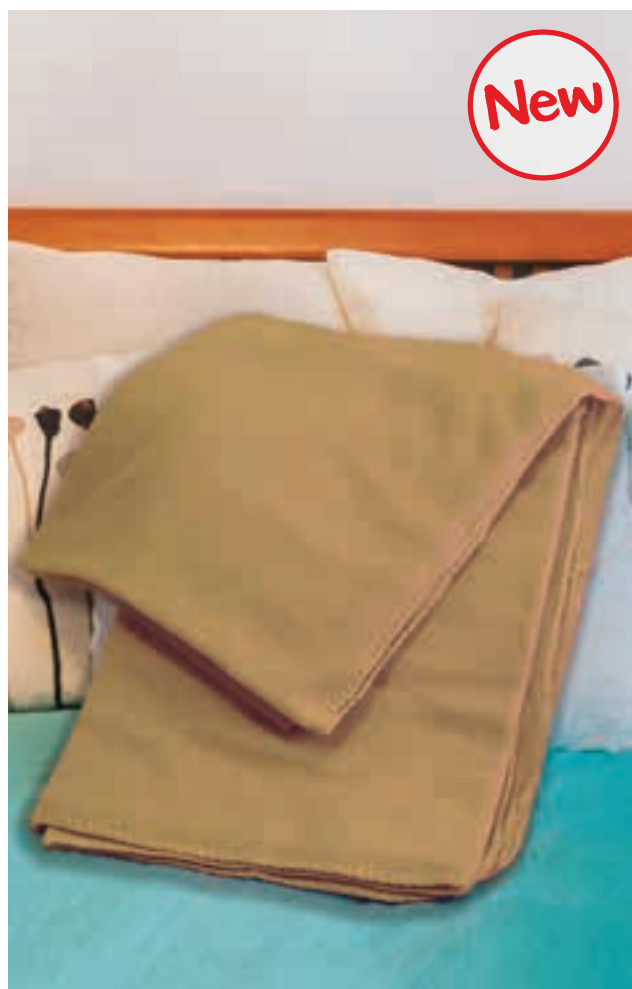

## MANTA REST

- Manta polar extra grande.
- Confeccionada en tejido polar de tacto suave con perchado en ambas caras para mayor retención térmica.
- Forma rectangular con esquinas redondeadas y contorno cosido con hilo decorativo grueso para un mejor acabado.
- Métodos idóneos de marcaje: bordado, cosidos, etc.
- Ideal como complemento invernal y decorativo del hogar.

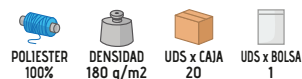
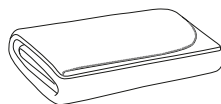

	UNICA
TALLAS	UNICA
LARGO	230
ANCHO	160



# MANTA BEBÉ CRIB

- Manta de coralina para bebé.
- Confeccionada en tejido coralina extra grueso, súper suave y muy agradable.
- Textura con filamentos largos que aportan volumen, calidez y confort.
- Forma rectangular cosida con doble costura en los laterales que aumenta su resistencia.
- Métodos idóneos de marcaje: bordado, cosidos, etc.
- Ideal como complemento invernal para usar en carros de bebé, capazo o cuna.

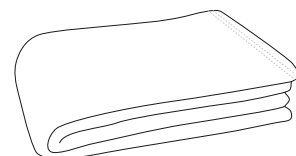

	⊙ UNICA
TALLAS	UNICA
LARGO	105
ANCHO	75

 POLIESTER 100%
  DENSIDAD 310 g/m2
  UDS x CAJA 40
  UDS x BOLSA 1

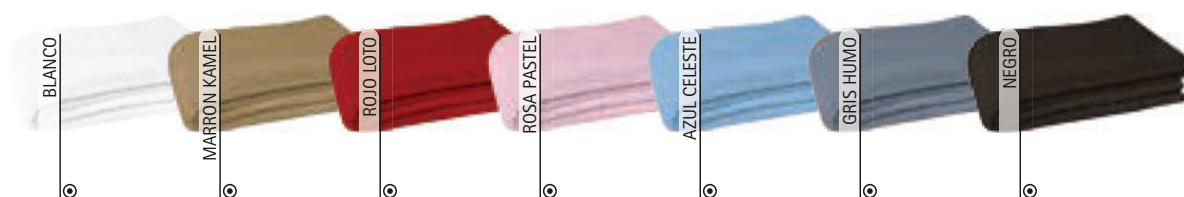



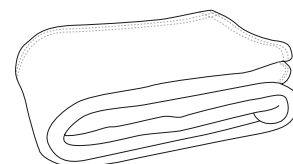

## MANTA CUSHION

- Manta de coralina, tamaño mediano.
- Confeccionada en tejido coralina extra grueso, súper suave y muy agradable.
- Textura con filamentos largos que aportan volumen, calidez y confort.
- Forma rectangular cosida con doble costura en los laterales que aumenta su resistencia.
- Métodos idóneos de marcaje: bordado, cosidos, etc.
- Ideal como complemento invernal para su uso en el hogar: sofá, sillón, etc.



	⊙ UNICA
TALLAS	UNICA
LARGO	140
ANCHO	95

 POLIESTER 100%
  DENSIDAD 310 q/m<sup>2</sup>
 UDS x CAJA 30
  UDS x BOLSA 1

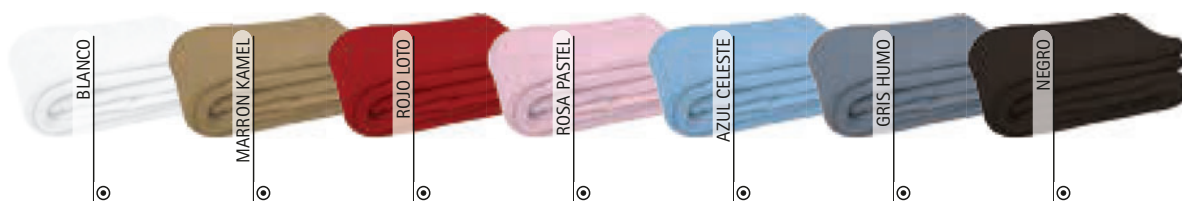

# MANTA COUCH

- Manta de coralina grande.
- Confeccionada en tejido coralina extra grueso, súper suave y muy agradable.
- Textura con filamentos largos que aportan volumen, calidez y confort.
- Forma rectangular cosida con doble costura en los laterales que aumenta su resistencia.
- Métodos idóneos de marcaje: bordado, cosidos, etc.
- Ideal como complemento invernal para su uso en el hogar: sofá, sillón, cama individual, etc.

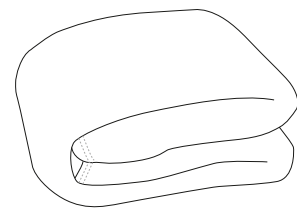

	☉ UNICA
TALLAS	UNICA
LARGO	190
ANCHO	120

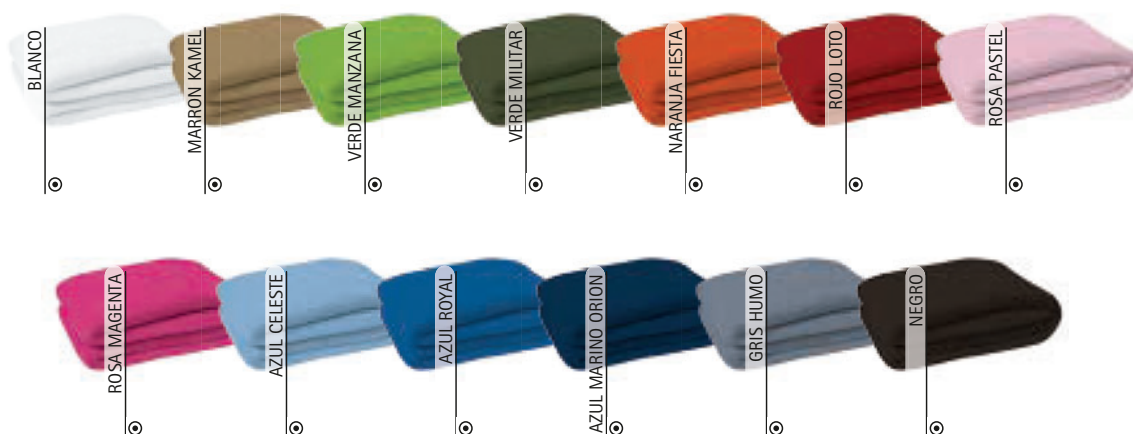
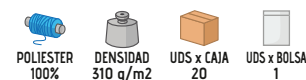

## MANTA KINGER

- Manta de coralina extra grande.
- Confeccionada en tejido coralina extra grueso, súper suave y muy agradable.
- Textura con filamentos largos que aportan volumen, calidez y confort.
- Forma rectangular cosida con doble costura en los laterales que aumenta su resistencia.
- Métodos idóneos de marcaje: bordado, cosidos, etc.
- Ideal como complemento invernal para su uso en el hogar: sofá, sillón, cama doble, etc.

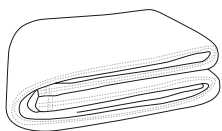

	UNICA
TALLAS	UNICA
LARGO	240
ANCHO	160

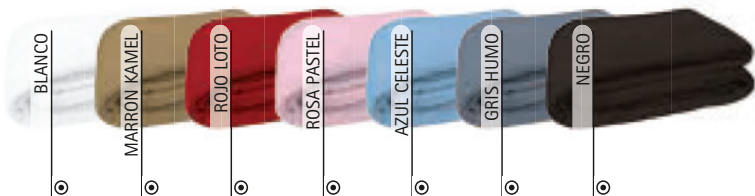
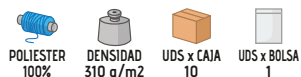

## MANTA POLAR CON MANGAS MOVIE

- Manta polar con mangas.
- Confeccionada en tejido polar de tacto suave con perchado anti-peeling para mayor retención térmica.
- Forma curva en el cuello y aberturas con mangas para mejor adaptación y comodidad.
- Contornos cosidos con cinta decorativa para un mejor acabado.
- Métodos idóneos de marcaje: bordado, cosidos, etc.
- Ideal para uso en el sofá y en el hogar.

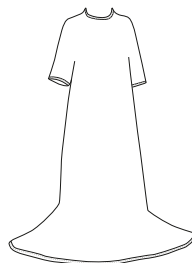

	UNICA
TALLAS	UNICA
LARGO	200
ANCHO	150





## TOALLA ENEA

- Toalla de tamaño tipo tocador.
- Confeccionada en tejido microfibra con rizo absorbente y de fácil secado.
- Tacto nube de algodón que aporta suavidad extra.
- Contorno con dobladillo decorativo que aumenta su durabilidad.
- Combina y completa el juego con las toallas NENUFAR y LIRIO.
- Métodos idóneos de marcaje: bordado, cosidos, etc.
- Ideal para cuarto de baño, spa, secado del cabello, etc.

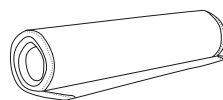

	UNICA
TALLAS	UNICA
LARGO	55
ANCHO	35

POLIESTER  
80%POLIAMIDA  
20%DENSIDAD  
350 q/m<sup>2</sup>UDS x CAJA  
80UDS x BOLSA  
1

BLANCO

NEGRO

## TOALLA AEROBIC

- Toalla deportiva de tamaño tipo tocador.
- Confeccionada en tejido ligero de microfibra fina y absorbente que facilita el secado rápido.
- Textura lisa y compacta que permite guardarla en muy poco espacio.
- Contorno decorativo sobrehilado que aumenta su durabilidad.
- Combina y completa el juego con las toallas SPINNING, FITNESS y BOXING.
- Métodos idóneos de marcaje: sublimación, serigrafía, vinilo, bordado, cosidos, etc.
- Ideal para uso deportivo: secado de cara, entrenamiento en sala, etc.

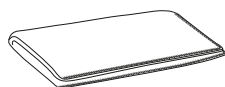

	UNICA
TALLAS	UNICA
LARGO	55
ANCHO	35



SUBLIMACION

POLIESTER  
80%POLIAMIDA  
20%DENSIDAD  
225 q/m<sup>2</sup>UDS x CAJA  
80UDS x BOLSA  
1

BLANCO



TOALLA **LYRA**

- Toalla de tamaño tipo tocador.
- Confeccionada en tejido de algodón con rizo suave y absorbente.
- Textura con bucles rizados que aportan suavidad extra.
- Contornos con dobladillo decorativo que aumenta su durabilidad.
- Combina y completa el juego con las toallas CEIBA y BORA.
- Métodos idóneos de marcaje: bordado, cosidos, etc.
- Ideal para cuarto de baño, spa, gimnasio, secado del cabello, etc.

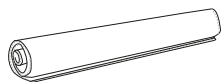

	<input checked="" type="radio"/> UNICA
TALLAS	UNICA
LARGO	50
ANCHO	35

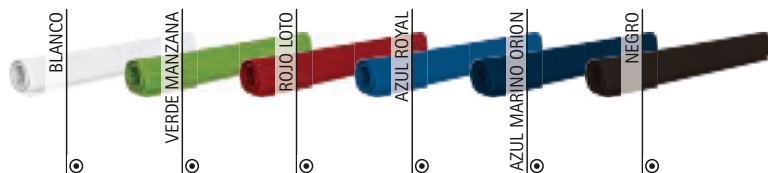
ALGODON  
100%DENSIDAD  
400 q/m2UDS x CAJA  
80UDS x BOLSA  
10TOALLA **BUBBLE**

- Toalla de tamaño tipo tocador.
- Confeccionada en tejido de algodón con rizo absorbente de gran calidad.
- Textura con bucles rizados que aportan suavidad extra.
- Cenefa decorativa tipo Jacquard en uno de los extremos y contornos con dobladillo que aumenta su durabilidad.
- Combina y completa el juego con las toallas SOAP y SPONGE.
- Métodos idóneos de marcaje: bordado, cosidos, etc.
- Ideal para cuarto de baño: secado de cara, manos, etc.

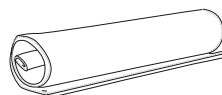

	<input checked="" type="radio"/> UNICA
TALLAS	UNICA
LARGO	55
ANCHO	35

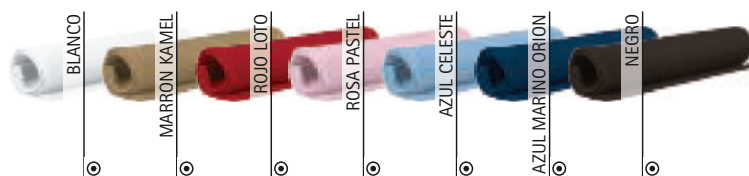
ALGODON  
100%DENSIDAD  
500 q/m2UDS x CAJA  
80UDS x BOLSA  
1





## TOALLA NENUFAR

- Toalla de tamaño tipo lavabo.
- Confeccionada en tejido microfibra con rizo absorbente y de fácil secado.
- Tacto nube de algodón que aporta suavidad extra.
- Contorno con dobladillo decorativo que aumenta su durabilidad.
- Combina y completa el juego con las toallas ENEA y LIRIO.
- Métodos idóneos de marcaje: bordado, cosidos, etc.
- Ideal para cuarto de baño, spa, secado del cabello, etc.

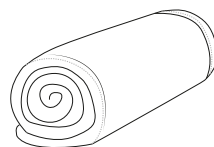

	UNICA
TALLAS	UNICA
LARGO	90
ANCHO	50

POLIESTER  
80%POLIAMIDA  
20%DENSIDAD  
350 q/m<sup>2</sup>UDS x CAJA  
40UDS x BOLSA  
1

## TOALLA FITNESS

- Toalla deportiva de tamaño tipo lavabo.
- Confeccionada en tejido ligero de microfibra fina y absorbente que facilita el secado rápido.
- Textura lisa y compacta que permite guardarla en muy poco espacio.
- Contorno decorativo sobrehilado que aumenta su durabilidad.
- Combina y completa el juego con las toallas AEROBIC, SPINNING y BOXING.
- Métodos idóneos de marcaje: sublimación, serigrafía, vinilo, bordado, cosidos, etc.
- Ideal para uso deportivo: secado de cara, entrenamiento en sala, entrenamiento en bicicleta o máquinas, etc.

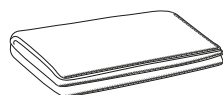

	UNICA
TALLAS	UNICA
LARGO	90
ANCHO	50

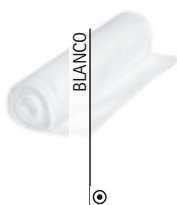

SUBLIMACION

POLIESTER  
80%POLIAMIDA  
20%DENSIDAD  
225 q/m<sup>2</sup>UDS x CAJA  
40UDS x BOLSA  
1

TOALLA **CEIBA**

- Toalla de tamaño tipo lavabo.
- Confeccionada en tejido de algodón con rizo suave y absorbente.
- Textura con bucles rizados que aportan suavidad extra.
- Contornos con dobladillo decorativo que aumenta su durabilidad.
- Combina y completa el juego con las toallas LYRA y BORA.
- Métodos idóneos de marcaje: bordado, cosidos, etc.
- Ideal para cuarto de baño, spa, gimnasio, secado del cabello, etc.

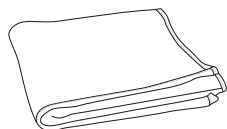

	<input checked="" type="radio"/> UNICA
TALLAS	UNICA
LARGO	85
ANCHO	45

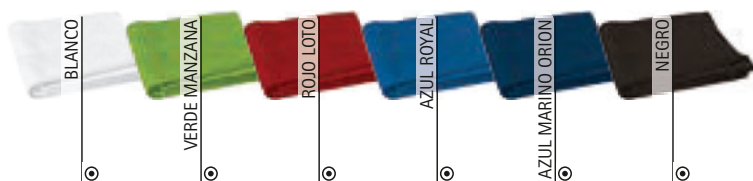
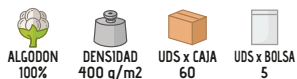
TOALLA **SOAP**

- Toalla de tamaño tipo lavabo.
- Confeccionada en tejido de algodón con rizo absorbente de gran calidad.
- Textura con bucles rizados que aportan suavidad extra.
- Cenefa decorativa tipo Jacquard en uno de los extremos y contornos con dobladillo que aumenta su durabilidad.
- Combina y completa el juego con las toallas BUBBLE y SPONGE.
- Métodos idóneos de marcaje: bordado, cosidos, etc.
- Ideal para cuarto de baño: secado de cara, manos, etc.

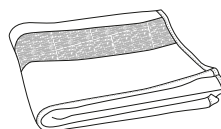

	<input checked="" type="radio"/> UNICA
TALLAS	UNICA
LARGO	90
ANCHO	50

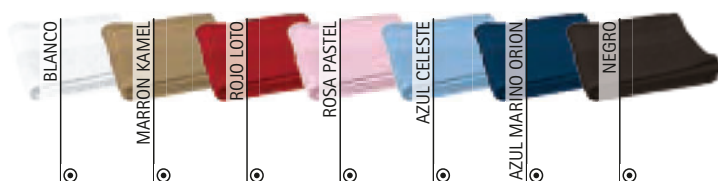
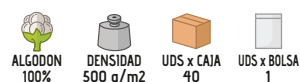



## TOALLA SPINNING

- Toalla deportiva alargada para colgar del cuello.
- Confeccionada en tejido ligero de microfibra fina y absorbente que facilita el secado rápido.
- Textura lisa y compacta que permite guardarla en muy poco espacio.
- Contorno decorativo sobrehilado que aumenta su durabilidad.
- Combina y completa el juego con las toallas AEROBIC, FITNESS y BOXING.
- Métodos idóneos de marcaje: sublimación, serigrafía, vinilo, bordado, cosidos, etc.
- Ideal para uso deportivo: secado de cara, entrenamiento en sala, entrenamiento en bicicleta o máquinas, etc.

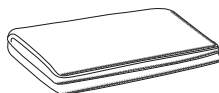

	UNICA
TALLAS	UNICA
LARGO	70
ANCHO	30

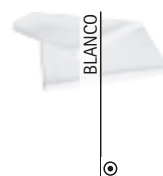

## TOALLA BOXING

- Toalla deportiva de tamaño tipo ducha.
- Confeccionada en tejido ligero de microfibra fina y absorbente que facilita el secado rápido.
- Textura lisa y compacta que permite guardarla en muy poco espacio.
- Contorno decorativo sobrehilado que aumenta su durabilidad.
- Combina y completa el juego con las toallas AEROBIC, SPINNING y FITNESS.
- Métodos idóneos de marcaje: sublimación, serigrafía, vinilo, bordado, cosidos, etc.
- Ideal para uso deportivo y baño en piscina.

	UNICA
TALLAS	UNICA
LARGO	140
ANCHO	75

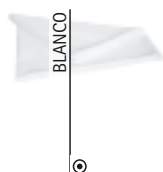
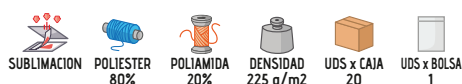
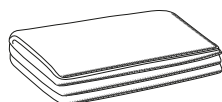

## TOALLA TAHITI

- Toalla de microfibra tamaño ducha.
- Confeccionada en tejido de microfibra con rizo absorbente que facilita el secado rápido.
- Textura con bucles rizados que aportan suavidad extra.
- Contornos con dobladillo decorativo que aumenta su durabilidad.
- Métodos idóneos de marcaje: cosidos, bordado, etc.
- Ideal para cuarto de baño.

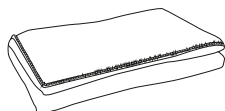

	UNICA
TALLAS	UNICA
LARGO	150
ANCHO	80

POLIÉSTER 80%	DENSIDAD 350 q/m <sup>2</sup>	UDS x CAJA 20	UDS x BOLSA 1
------------------	----------------------------------	------------------	------------------

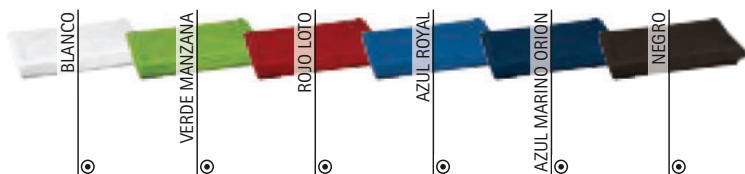

## TOALLA LIRIO

- Toalla tamaño XL.
- Confeccionada en tejido microfibra con rizo absorbente y de fácil secado.
- Tacto nube de algodón que aporta suavidad extra.
- Contorno con dobladillo decorativo que aumenta su durabilidad.
- Combina y completa el juego con las toallas ENEA y NENUFAR.
- Métodos idóneos de marcaje: bordado, cosidos, etc.
- Ideal para cuarto de baño, spa, secado del cuerpo, etc.



	UNICA
TALLAS	UNICA
LARGO	150
ANCHO	90

POLIÉSTER 80%	POLIAMIDA 20%	DENSIDAD 350 q/m <sup>2</sup>	UDS x CAJA 20	UDS x BOLSA 1
------------------	------------------	----------------------------------	------------------	------------------





## TOALLA CRAWL

- Toalla grande de microfibra.
- Confeccionada en tejido ligero de microfibra fina y absorbente que facilita el secado rápido.
- Textura lisa y compacta que permite guardarla en muy poco espacio.
- Contorno decorativo sobrehilado que aumenta su durabilidad.
- Métodos idóneos de marcaje: sublimación, serigrafía, vinilo, bordado, cosidos, etc.
- Ideal para uso deportivo y baño en piscina o playa.

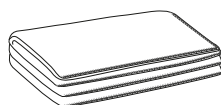

	UNICA
TALLAS	UNICA
LARGO	150
ANCHO	90

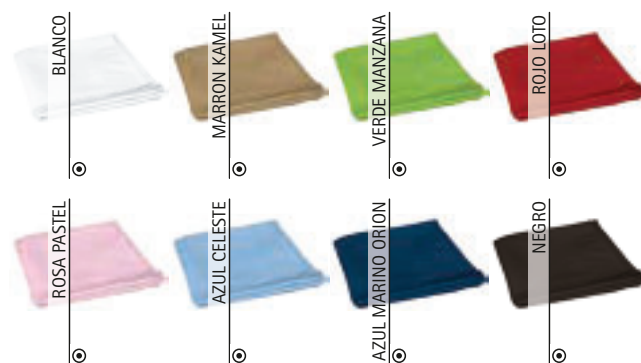

## TOALLA BORA

- Toalla de tamaño tipo ducha.
- Confeccionada en tejido de algodón con rizo suave y absorbente.
- Textura con bucles rizados que aportan suavidad extra.
- Contornos con dobladillo decorativo que aumenta su durabilidad.
- Combina y completa el juego con las toallas LYRA y CEIBA.
- Métodos idóneos de marcaje: bordado, cosidos, etc.
- Ideal para cuarto de baño, spa, gimnasio, piscina, etc.

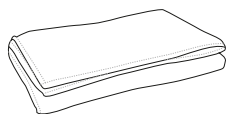

	UNICA
TALLAS	UNICA
LARGO	140
ANCHO	70

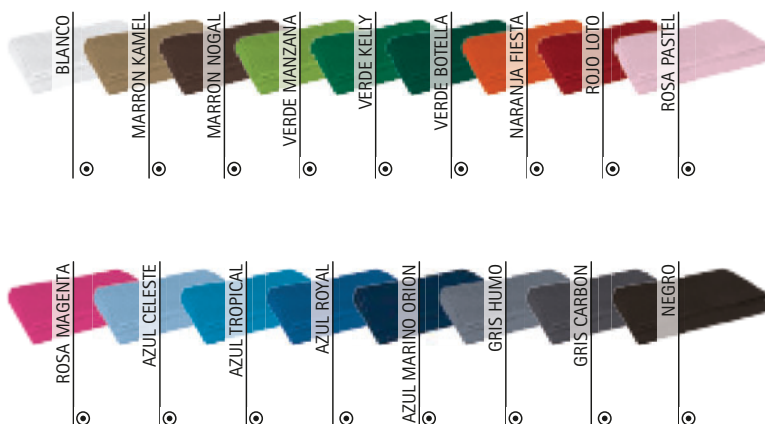
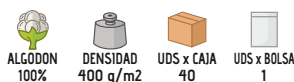

## TOALLA SPONGE

- Toalla de tamaño tipo ducha.
- Confeccionada en tejido de algodón con rizo absorbente de gran calidad.
- Textura con bucles rizados que aportan suavidad extra.
- Cenefa decorativa tipo Jacquard en uno de los extremos y contornos con dobladillo que aumenta su durabilidad.
- Combina y completa el juego con las toallas BUBBLE y SOAP.
- Métodos idóneos de marcaje: bordado, cosidos, etc.
- Ideal para cuarto de baño.

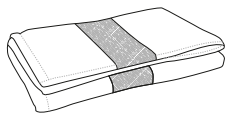

	UNICA
TALLAS	UNICA
LARGO	150
ANCHO	90

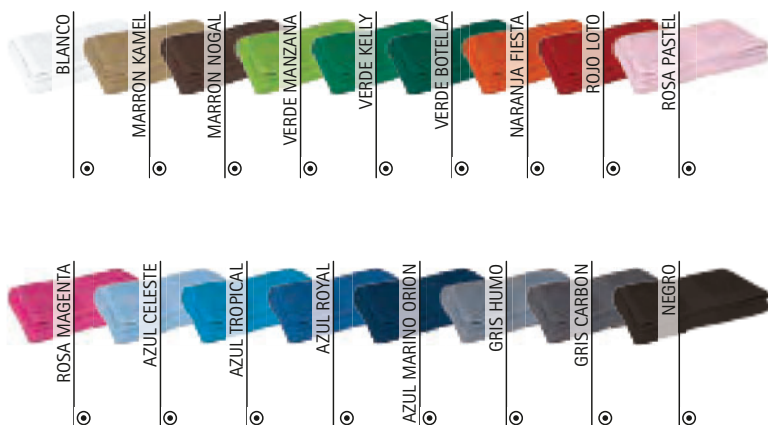
ALGODON  
100%DENSIDAD  
500 q/m2UDS x CAJA  
20UDS x BOLSA  
1

## TOALLA REEF

- Toalla de tamaño tipo tocador.
- Confeccionada en tejido algodón de alta densidad con rizo de alta capacidad absorbente.
- Textura con bucles rizados que aportan suavidad extra.
- Cenefa decorativa clásica de estilo griego en uno de los extremos y contornos con dobladillo que aumenta su durabilidad.
- Combina y completa el juego con las toallas STELLA, SIRIUS, MEDUSA y CORAL.
- Métodos idóneos de marcaje: cosidos, bordado, etc.
- Ideal para uso en hostelería, hoteles, gimnasios y apta para lavado industrial.

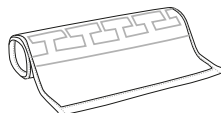

	UNICA
TALLAS	UNICA
LARGO	50
ANCHO	30

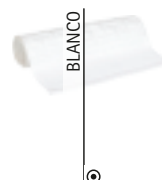
ALGODON  
100%DENSIDAD  
650 q/m2UDS x CAJA  
80UDS x BOLSA  
10

BLANCO





## TOALLA STELLA

- Toalla de tamaño tipo lavabo.
- Confeccionada en tejido algodón de alta densidad con rizo de alta capacidad absorbente.
- Textura con bucles rizados que aportan suavidad extra.
- Cenefa decorativa clásica de estilo griego en uno de los extremos y contornos con dobladillo que aumenta su durabilidad.
- Combina y completa el juego con las toallas REEF, SIRIUS, MEDUSA y CORAL.
- Métodos idóneos de marcaje: cosidos, bordado, etc.
- Ideal para uso en hostelería, hoteles, gimnasios y apta para lavado industrial.

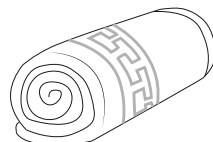

	UNICA
TALLAS	UNICA
LARGO	100
ANCHO	50

ALGODÓN  
100%DENSIDAD  
650 q/m<sup>2</sup>UDS x CAJA  
40UDS x BOLSA  
5

## TOALLA SIRIUS

- Toalla de tamaño tipo lavabo.
- Confeccionada en tejido algodón de alta densidad con rizo de alta capacidad absorbente.
- Textura con bucles rizados que aportan suavidad extra.
- Cenefa decorativa clásica de estilo griego en uno de los extremos y contornos con dobladillo que aumenta su durabilidad.
- Combina y completa el juego con las toallas REEF, STELLA, MEDUSA y CORAL.
- Métodos idóneos de marcaje: cosidos, bordado, etc.
- Ideal para uso en hostelería, hoteles, gimnasios y apta para lavado industrial.

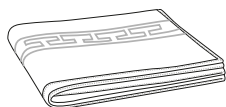

	UNICA
TALLAS	UNICA
LARGO	110
ANCHO	60

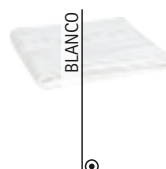
ALGODÓN  
100%DENSIDAD  
650 q/m<sup>2</sup>UDS x CAJA  
40UDS x BOLSA  
5

## TOALLA MEDUSA

- Toalla de tamaño tipo ducha.
- Confeccionada en tejido algodón de alta densidad con rizo de alta capacidad absorbente.
- Textura con bucles rizados que aportan suavidad extra.
- Cenefa decorativa clásica de estilo griego en uno de los extremos y contornos con dobladillo que aumenta su durabilidad.
- Combina y completa el juego con las toallas REEF, STELLA, SIRIUS y CORAL.
- Métodos idóneos de marcaje: cosidos, bordado, etc.
- Ideal para uso en hostelería, hoteles, gimnasios y apta para lavado industrial.

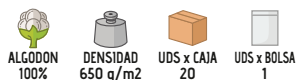
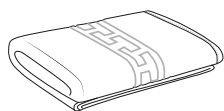

	UNICA
TALLAS	UNICA
LARGO	140
ANCHO	75



## TOALLA CORAL

- Toalla de tamaño extra grande.
- Confeccionada en tejido algodón de alta densidad con rizo de alta capacidad absorbente.
- Textura con bucles rizados que aportan suavidad extra.
- Cenefa decorativa clásica de estilo griego en uno de los extremos y contornos con dobladillo que aumenta su durabilidad.
- Combina y completa el juego con las toallas REEF, STELLA, SIRIUS y MEDUSA.
- Métodos idóneos de marcaje: cosidos, bordado, etc.
- Ideal para uso en hostelería, hoteles, gimnasios y apta para lavado industrial.

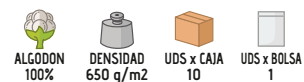
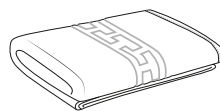

	UNICA
TALLAS	UNICA
LARGO	180
ANCHO	100







## ALBORNOZ RELAX

- Albornoz de baño.
- Confeccionado en tejido de algodón con rizo absorbente de gran calidad.
- Cuello ancho tipo kimono con costura ornamental que refuerza su estructura y mangas con dobladillo ancho decorativo que puede remangarse para mayor comodidad.
- Dos amplios bolsillos delanteros para tener todo accesible.
- Cintura con dos trabillas y cinturón ancho con costura decorativa que refuerza su estructura y permite un mejor ajuste.
- Métodos idóneos de marcaje: cosidos, bordado, etc.
- Ideal para uso en cuarto de baño, hoteles, gimnasios y spa.

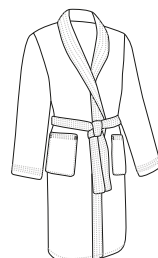

	ADULTO				
TALLAS	S	M	L	XL	XXL
LARGO	106	109	112	115	118
ANCHO	54	57	60	63	66

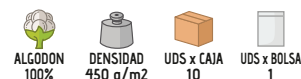

## NECESER JOURNEY

- Neceser de baño con asa.
- Confeccionado en tejido impermeable, grueso y resistente en el exterior y forro liso en el interior.
- Incorpora un asa para un mejor transporte del neceser.
- Amplio compartimento y bolsillo exterior, ambos con cierre de cremallera, para guardar lo que es necesario.
- Métodos idóneos de marcaje: serigrafía, vinilo, transfer, etc.
- Ideal para viaje, uso en gimnasio o piscina.



	UNICA
TALLAS	UNICA
ANCHO	25
ALTO	15
FONDO	9

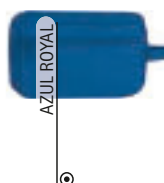
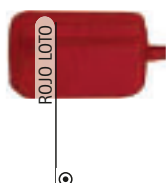

## CALZONCILLO SLIP ZEUS

- Calzoncillo tipo slip sin costuras.
- Confeccionado en tejido elástico ligero y transpirable.
- Cintura con banda elástica para una mejor sujeción.
- Doble pespunte en el contorno de la pierna que aumenta su resistencia.
- Métodos idóneos de marcaje: serigrafía, vinilo, transfer, etc.
- Ideal para uso laboral y deportivo.

TALLAS	ADULTO				
	S	M	L	XL	XXL
EQUIVALENCIA TALLA	37-38-39	40-41-42	43-44-45	46-47-48	49-50-51

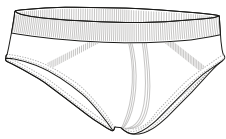

POLIAMIDA  
90%



ELASTANO  
10%



DENSIDAD  
180 q/m<sup>2</sup>



UDS x CAJA  
100



UDS x BOLSA  
1

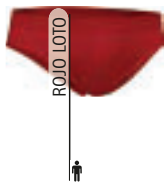

## CALZONCILLO BOXER DISCOVERY

- Calzoncillo tipo bóxer sin costuras.
- Confeccionado en tejido elástico ligero y transpirable.
- Cintura con banda elástica para una mejor sujeción.
- Bandas elásticas en las perneras para un mejor ajuste y mayor comodidad.
- Métodos idóneos de marcaje: serigrafía, vinilo, transfer, etc.
- Ideal para uso laboral y deportivo.

TALLAS	ADULTO				
	S	M	L	XL	XXL
EQUIVALENCIA TALLA	37-38-39	40-41-42	43-44-45	46-47-48	49-50-51

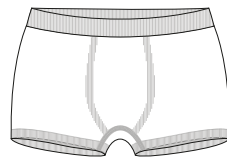

POLIAMIDA  
90%



ELASTANO  
10%



DENSIDAD  
180 q/m<sup>2</sup>



UDS x CAJA  
100



UDS x BOLSA  
1

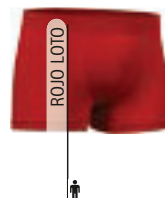
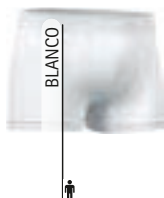

# CALCETÍN DEPORTIVO CORTO FENIX

- Calcetines cortos deportivos.
- Confeccionados en tejido rico en algodón, suave y transpirable que favorece la ventilación, con elastano flexible y ajustable.
- Contornos elásticos en la zona media del pie y en la parte superior para una mayor sujeción y un mejor ajuste.
- Refuerzos en talón y en puntera con poliamida que aumentan su resistencia.
- Métodos idóneos de marcaje: cosidos, bordados, etc.
- Ideales para realizar actividades físicas y deportivas.



	ADULTO					
TALLAS	34/36	37/39	40/42	43/45	46/48	49/51
ALTO	10,5	11	11,5	12	12,5	13

ALGODON 83%	ELASTANO 11%	POLIAMIDA 6%	DENSIDAD 425 g/m <sup>2</sup>	UDS x CAJA 100	UDS x BOLSA 1
----------------	-----------------	-----------------	----------------------------------	-------------------	------------------



CALCETÍN DEPORTIVO TOBILLO **ANSAR**

- Calcetines deportivos tobilleros.
- Confeccionados en tejido de poliéster, resistente y transpirable que favorece la ventilación, con elastano flexible y ajustable.
- Contornos elásticos en la zona media del pie y en la parte superior para una mayor sujeción y un mejor ajuste.
- Refuerzos en talón y en puntera con poliamida que aumentan su resistencia.
- Métodos idóneos de marcaje: cosidos, bordados, etc.
- Ideales para realizar actividades físicas y deportivas.



	ADULTO					
TALLAS	34/36	37/39	40/42	43/45	46/48	49/51
ALTO	7.5	8	8.5	9	9.5	10

POLIÉSTER 73%	ELASTANO 16%	POLIAMIDA 11%	DENSIDAD 425 g/m <sup>2</sup>	UDS x CAJA 100	UDS x BOLSA 1
------------------	-----------------	------------------	----------------------------------	-------------------	------------------

MEDIA FÚTBOL **KRAMER**

- Medias altas deportivas.
- Confeccionadas en dos tejidos: la zona inferior del pie en algodón, suave y transpirable que favorece la ventilación, y la parte superior en poliéster resistente y duradero.
- Contornos elásticos en zona media del pie, tobillos y en la parte superior para una mayor sujeción y un mejor ajuste.
- Refuerzos en talón y en puntera con poliamida que aumentan su resistencia.
- Métodos idóneos de marcaje: cosidos, bordados, etc.
- Ideales para jugar a fútbol y deportes de equipo.

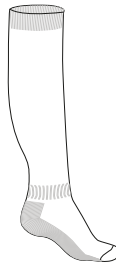

	ADULTO		
TALLAS	35/38	39/42	43/46
ALTO	41	44	47

POLIÉSTER 57%	ALGODÓN 30%	POLIAMIDA 7%	ELASTANO 6%	DENSIDAD 650 g/m <sup>2</sup>	UDS x CAJA 100	UDS x BOLSA 1
------------------	----------------	-----------------	----------------	----------------------------------	-------------------	------------------





## CALCETÍN UNIFORME VERANO **MIRLO**

- Calcetín de verano.
- Confeccionados en tejido de punto cerrojillo con poliéster y elastano suave, elástico y transpirable, que favorece la ventilación gracias a su estructura y aporta un mayor confort.
- Contornos elásticos en la zona media del pie y en la parte superior para una mayor sujeción y un mejor ajuste.
- Refuerzos en talón y en punta con poliamida que aumentan su resistencia.
- Métodos idóneos de marcaje: cosidos, bordados, etc.
- Ideales para uniformes de verano.



	ADULTO					
TALLAS	34/36	37/39	40/42	43/45	46/48	49/51
ALTO	19	20	21.5	23	25	27

POLIESTER 73%	ELASTANO 16%	POLIAMIDA 11%	DENSIDAD 450 q/m <sup>2</sup>	UDS x CAJA 100	UDS x BOLSA 1
------------------	-----------------	------------------	----------------------------------	-------------------	------------------



## CALCETÍN UNIFORME INVIERNO **CARABU**

- Calcetín de invierno con protección térmica.
- Confeccionados en tejido grueso de punto cerrojillo con poliéster y elastano suave y elástico que aporta un mayor confort.
- Tejido con rizo interior en la zona de la planta del pie que aporta retención térmica.
- Contornos elásticos en la zona media del pie y en la parte superior para una mayor sujeción y un mejor ajuste.
- Refuerzos en talón y en punta con poliamida que aumentan su resistencia.
- Métodos idóneos de marcaje: cosidos, bordados, etc.
- Ideal para uniformes de invierno.

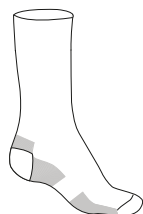

	ADULTO					
TALLAS	34/36	37/39	40/42	43/45	46/48	49/51
ALTO	21	22	23.5	25	27	29

POLIESTER 80%	ELASTANO 13%	POLIAMIDA 7%	DENSIDAD 650 q/m <sup>2</sup>	UDS x CAJA 100	UDS x BOLSA 1
------------------	-----------------	-----------------	----------------------------------	-------------------	------------------



## CALCETÍN INVIERNO **SILFO**

- Calcetín de invierno con protección térmica.
- Confeccionados en tejido grueso de punto cerrojillo suave y elástico que aporta un mayor confort.
- Tejido con rizo interior en todo el calcetín para mayor retención térmica.
- Contornos elásticos en la parte superior para una mayor sujeción y un mejor ajuste.
- Refuerzos en talón y en punta con poliamida que aumentan su resistencia.
- Métodos idóneos de marcaje: cosidos, bordados, etc.
- Ideal para uniformes de invierno.



	ADULTO				
TALLAS	34/36	37/39	40/42	43/45	46/48
ALTO	22	24	26	28	30

POLIÉSTER 85%	POLIAMIDA 10%	ELASTANO 5%	DENSIDAD 800 q/m2	UDS x CAJA 100	UDS x BOLSA 1



## CALCETÍN INVIERNO **REGUS**

- Calcetín de invierno con alta protección térmica.
- Confeccionados en tejido muy grueso de punto acrílico suave, elástico y con perchado interior que aporta retención térmica.
- Perchado interior muy grueso en todo el calcetín que aporta calidez, confort y alta retención térmica.
- Contornos elásticos en la parte superior para una mayor sujeción y un mejor ajuste.
- Refuerzos en talón y en punta que aumentan su resistencia.
- Métodos idóneos de marcaje: cosidos, bordados, etc.
- Ideal para uso en invierno.



	ADULTO		
TALLAS	35/38	39/42	43/46
ALTO	23	25	27

ACRÍLICO 96%	POLIÉSTER 3%	ELASTANO 1%	DENSIDAD 950 q/m2	UDS x CAJA 100	UDS x BOLSA 1



## CALCETÍN VESTIR HILO DE ESCOCIA **AZOR**



- Calcetín de vestir.
- Confeccionados con hilo de algodón tipo Escocia de gran calidad y suavidad, elástico y transpirable, que favorece la ventilación gracias a su estructura y aporta un mayor confort.
- Contornos elásticos en la parte superior para una mayor sujeción y un mejor ajuste.
- Refuerzos en talón y en punta con poliamida que aumentan su resistencia.
- Métodos idóneos de marcaje: cosidos, bordados, etc.
- Ideal para su uso con zapato de vestir.

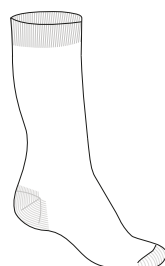

	ADULTO					
TALLAS	34/36	37/39	40/42	43/45	46/48	49/51
ALTO	22	23	25	26.5	29	31

HILO ESCOC.	ALGODÓN 83%	ELASTANO 11%	POLIAMIDA 6%	DENSIDAD 450 g/m <sup>2</sup>	UDS x CAJA 100	UDS x BOLSA 1
-------------	----------------	-----------------	-----------------	----------------------------------	-------------------	------------------



## CALCETÍN INFANTIL NIÑO **CUCO**

- Calcetín infantil de altura media.
- Confeccionados con tejido rico en algodón, suave y transpirable que favorece la ventilación, mezcla con poliéster resistente y duradero con elastano flexible y ajustable.
- Contornos elásticos en la parte superior para una mayor sujeción y un mejor ajuste.
- Refuerzos en talón y en punta con poliamida que aumentan su resistencia.
- Métodos idóneos de marcaje: cosidos, bordados, etc.
- Ideal para su uso con zapato de vestir y uniforme escolar.



	NIÑO					
TALLAS	2	4	6	8	10	12
ALTO	15	17	19	21	23	25
EQUIVALENCIA	21/22	25/26	29/30	33/34	37/38	41/42

ALGODÓN 70%	POLIÉSTER 23%	ELASTANO 5%	POLIAMIDA 2%	DENSIDAD 450 g/m <sup>2</sup>	UDS x CAJA 100	UDS x BOLSA 1
----------------	------------------	----------------	-----------------	----------------------------------	-------------------	------------------



CALCETÍN INFANTIL NIÑA **GAVIA**

- Calcetín infantil de altura larga.
- Confeccionados con tejido rico en algodón, suave y transpirable que favorece la ventilación, mezcla con poliéster resistente y duradero con elastano flexible y ajustable.
- Contornos elásticos en la parte superior para una mayor sujeción y un mejor ajuste.
- Refuerzos en talón y en punta con poliamida que aumentan su resistencia.
- Métodos idóneos de marcaje: cosidos, bordados, etc.
- Ideal para su uso con zapato de vestir y uniforme escolar.

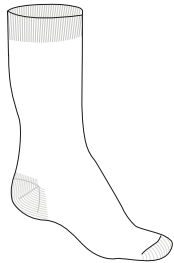

	NIÑO					
TALLAS	2	4	6	8	10	12
ALTO	25	27	29	31	33	35
EQUIVALENCIA	21/22	25/26	29/30	33/34	37/38	41/42

LEOTARDO **MARTINETE**

- Leotardo infantil.
- Confeccionados con tejido rico en algodón, suave y transpirable que favorece la ventilación, mezcla con poliéster resistente y duradero, con elastano flexible y ajustable.
- Cintura con goma elástica para una mejor sujeción.
- Refuerzos en talón y en punta con poliamida que aumentan su resistencia.
- Métodos idóneos de marcaje: cosidos, bordados, etc.
- Ideal para su uso con zapato de vestir y uniforme escolar.



	NIÑO					
TALLAS	2	4	6	8	10	12
LARGO	56	61	66	71	76	81
EQUIVALENCIA	21/22	25/26	29/30	33/34	37/38	41/42





# MOCHILA SATURN

- Mochila sencilla de cuerdas.
- Fabricada en material no tejido (non-woven) ligero.
- Cordón de grosor fino cosido en los laterales inferiores, que permite su ajuste en los hombros y hace la función de cierre.
- Costuras interiores reforzadas con cinta que aumenta su resistencia.
- Métodos idóneos de marcaje: serigrafía, etc.
- Ideal para regalo promocional y transporte de objetos ligeros.



	NIÑO	ADULTO
TALLAS	NIÑO	ADULTO
LARGO	35	44
ANCHO	27	35.5

POLIPROPILE 100%
 DENSIDAD 70 g/m<sup>2</sup>
 UDS x CAJA 200
 UDS x BOLSA 25



# MOCHILA FESTIVAL

- Mochila de cuerdas.
- Confeccionada en tejido fino de poliéster plano.
- Cordón de grosor medio cosido en los laterales inferiores, que permite su ajuste en los hombros y hace la función de cierre.
- Costuras interiores redobladas que aumentan su resistencia.
- Métodos idóneos de marcaje: serigrafía, transfer, vinilo, etc.
- Ideal para regalo promocional y transporte de objetos ligeros.

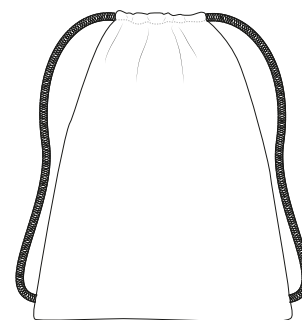

	NIÑO	ADULTO
TALLAS	NIÑO	ADULTO
ANCHO	27	38
ALTO	35	45



# MOCHILA AGAMENON

- Mochila de cuerdas.
- Confeccionada en tejido Oxford hidrorrepelente, resistente y duradero.
- Cordón trenzado de grosor medio anudado en orificios metálicos laterales inferiores, que permite su ajuste en los hombros y hace la función de cierre.
- Costuras interiores reforzadas con cinta que aumenta su resistencia.
- Esquinas reforzadas con tejido grueso y resistente para mayor durabilidad.
- Métodos idóneos de marcaje: serigrafía, transfer, vinilo, sublimación, etc.
- Ideal para regalo promocional y transporte de objetos ligeros.

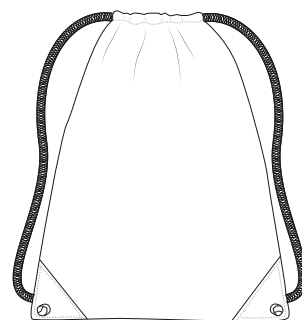

	ADULTO
TALLAS	ADULTO
ANCHO	35
ALTO	45.5



# MOCHILA CULTURE

- Mochila de cuerdas con bolsillo interior.
- Confeccionada en tejido microfibra aterciopelado, transpirable, flexible, cómodo y versátil.
- Cordón grueso cosido en los laterales inferiores, que permite su ajuste en los hombros y hace la función de cierre.
- Costuras interiores redobladas y esquinas reforzadas que aumentan su resistencia.
- Bolsillo interior pequeño con cierre de cremallera para guardar objetos personales.
- Métodos idóneos de marcaje: serigrafía, transfer, vinilo, bordado, cosidos, sublimación, etc.
- Ideal para regalo promocional y transporte de objetos ligeros.

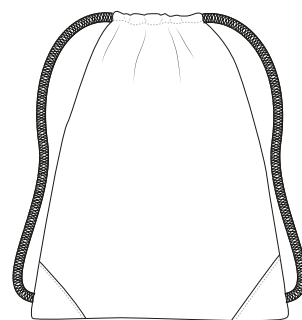

	NIÑO	ADULTO
TALLAS	NIÑO	ADULTO
ANCHO	27	38
ALTO	35	45





## MOCHILA PALENI

- Mochila de cuerdas con bolsillo.
- Confeccionada en tejido Oxford hidrorrepelente resistente y duradero.
- Cordón de grosor medio anudado en orificios metálicos laterales inferiores, que permite su ajuste en los hombros y hace la función de cierre.
- Costuras interiores reforzadas con cinta que aumenta su resistencia y esquinas reforzadas con tejido grueso para mayor durabilidad.
- Bolsillo exterior con cierre de cremallera para tener todo accesible, incluye un orificio en la parte superior para extraer el cable de los auriculares.
- Métodos idóneos de marcaje: serigrafía, transfer, vinilo, sublimación, etc.
- Ideal para regalo promocional y transporte de objetos ligeros.

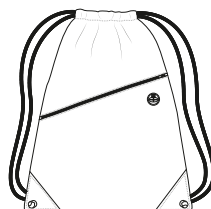

	UNICA
TALLAS	UNICA
ANCHO	35.5
ALTO	45.5



SUBLIMACION



POLIESTER  
100%



DENSIDAD  
100 q/m<sup>2</sup>



UDS x CAJA  
200



UDS x BOLSA  
25



## MOCHILA ALCEO

- Mochila de cuerdas.
- Confeccionada en tejido sarga gruesa mezcla algodón con poliéster resistente y duradero.
- Cordón grueso anudado en orificios metálicos laterales inferiores, que permite su ajuste en los hombros y hace la función de cierre.
- Costuras interiores reforzadas con cinta que aumenta su resistencia y esquinas reforzadas para mayor durabilidad.
- Bolsillo interior pequeño con cierre de cremallera para guardar objetos personales.
- Métodos idóneos de marcaje: serigrafía, vinilo, transfer, etc.
- Ideal para regalo promocional y transporte de objetos ligeros.



	ADULTO
TALLAS	ADULTO
LARGO	46.5
ANCHO	37.5



POLIESTER  
65%



ALGODÓN  
35%



DENSIDAD  
200 q/m<sup>2</sup>



UDS x CAJA  
100



UDS x BOLSA  
10



## MOCHILA JANIRO

- Mochila de cuerdas eco-friendly.
- Confeccionada en tejido 100% algodón natural, sin tratamiento químico en el tinte, resistente, transpirable y más respetuoso con el medio ambiente.
- Cordón de algodón trenzado de grosor medio, cosido en los laterales inferiores, que permite su ajuste en los hombros y hace la función de cierre.
- Costuras interiores reforzadas con cinta que aumenta su resistencia.
- Métodos idóneos de marcaje: serigrafía, vinilo, transfer, etc.
- Ideal para regalo promocional y transporte de objetos ligeros.

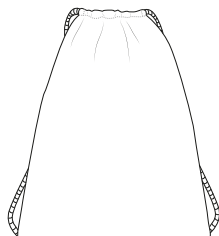

	ADULTO
TALLAS	ADULTO
LARGO	45.5
ANCHO	35.5

ALGODÓN  
100%DENSIDAD  
160 g/m<sup>2</sup>UDS x CAJA  
200UDS x BOLSA  
20

## MOCHILA WERPAT

- Mochila de gran capacidad.
- Confeccionada en tejido impermeable, grueso y resistente en el exterior con forro liso en el interior y tejido de rejilla en la espalda que favorece la ventilación.
- Refuerzo ergonómico con espuma interior, en las zonas dorsal y lumbar, para mayor confort.
- Asa superior de agarre recubierta con goma flexible que facilita cómodamente su transporte manual.
- Tres amplios bolsillos exteriores con cierre de cremallera para tener todo accesible (el más pequeño con salida para cables) y dos bolsillos laterales para la sujeción de botellas o cualquier otro elemento.
- Métodos idóneos de marcaje: serigrafía, vinilo, transfer, bordado, etc.
- Ideal para uso deportivo, deportes de aventura, viajes, etc.

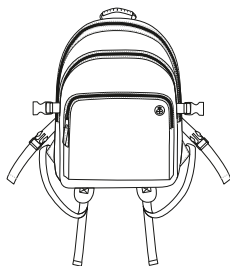

	UNICA
TALLAS	UNICA
ANCHO	35.5
ALTO	51.5
VOLUMEN (LITROS)	33



IMPERMEAB.

POLIESTER  
50%PVC  
50%DENSIDAD  
550 g/m<sup>2</sup>UDS x CAJA  
10UDS x BOLSA  
1

# MOCHILA MATTHEW

- Mochila clásica.
- Confeccionada en tejido impermeable, grueso y resistente en el exterior con forro liso en el interior.
- Zona trasera y tirantes acolchados con espuma interior para mayor confort.
- Asa superior de agarre que facilita cómodamente su transporte manual.
- Amplio compartimento principal con cierre de cremallera de doble carro que permite su apertura por ambos lados, bolsillo exterior con cierre de cremallera para tener todo accesible y salida para cables.
- Métodos idóneos de marcaje: serigrafía, vinilo, transfer, bordado, etc.
- Ideal para uso deportivo, escolar y como regalo promocional.

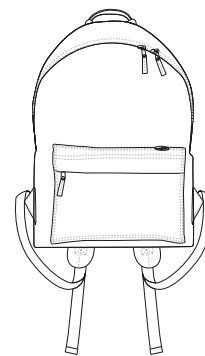

	👤 NIÑO	👤 ADULTO
TALLAS	NIÑO	ADULTO
LARGO	34.5	39.5
ANCHO	23	27
FONDO	12	12
VOLUMEN (LITROS)	7	10



## BOLSO BANDOLERA RACTUR

- Bolso bandolera para colgar del hombro.
- Confeccionado en tejido impermeable, grueso y resistente en el exterior con forro liso en el interior.
- Colgador regulable mediante pasadores que permite ajustar la largura de la bandolera a gusto del usuario.
- Amplio compartimento interior con cierre de cremallera y solapa con cierre de velcro para mantener todo guardado.
- Bolsillo trasero con cierre de cremallera para tener accesible la documentación, el móvil u otros accesorios.
- Métodos idóneos de marcaje: serigrafía, vinilo, transfer, etc.
- Ideal como regalo promocional y uso casual.



	UNICA
TALLAS	UNICA
ANCHO	20
ALTO	24
FONDO	7



IMPERMEAB.

POLIESTER  
50%PVC  
50%DENSIDAD  
550 q/m<sup>2</sup>UDS x CAJA  
50UDS x BOLSA  
1

AZUL-MARINO ORION



NEGRO



## BANDOLERA CLIFFORD

- Bandolera con diseño rectangular.
- Confeccionada en tejido impermeable, grueso y resistente en el exterior con forro liso en el interior.
- Amplio espacio interior con cierre de cremallera y solapa delantera con cierre de dos velcros para mantener todo guardado.
- Bolsillo exterior trasero con cierre de cremallera y compartimentos en la parte delantera para guardar objetos personales y accesorios.
- Correa ajustable mediante pasador que permite llevarla cómodamente en el hombro.
- Métodos idóneos de marcaje: serigrafía, vinilo, transfer, etc.
- Ideal como regalo promocional y uso laboral o académico.

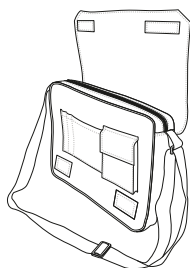

	UNICA
TALLAS	UNICA
ANCHO	40
ALTO	27,5
FONDO	8



IMPERMEAB.

POLIESTER  
50%PVC  
50%DENSIDAD  
550 q/m<sup>2</sup>UDS x CAJA  
20UDS x BOLSA  
1

AZUL-MARINO ORION



NEGRO







## BOLSA DEPORTIVA GEAR

- Bolsa deportiva.
- Confeccionada en tejido impermeable, grueso y resistente en el exterior con forro liso en el interior, incluye tacos de goma en la parte inferior que permiten su apoyo en el suelo y aumentan su resistencia.
- Correa de hombro regulable mediante pasadores con refuerzo acolchado y dos asas centrales que se unen mediante velcro para llevar con mayor comodidad.
- Bolsillo principal superior en forma de U, con doble cierre de cremallera que permite su apertura por ambos lados.
- Bolsillo interior con cremallera, un amplio bolsillo central con tres compartimentos de rejilla interiores para un mejor almacenaje de accesorios y dos grandes bolsillos laterales (uno de ellos con bolsa interior que permite llevar el calzado separado) todos con cierre de doble cremallera.
- Métodos idóneos de marcaje: serigrafía, vinilo, transfer, bordado, etc.
- Ideal para clubes deportivos y uso individual.



	NIÑO	ADULTO
TALLAS	NIÑO	ADULTO
ANCHO	43	55
ALTO	24	29
FONDO	25	29
VOLUMEN (LITROS)	25	45



IMPERMEAB.



POLIESTER 50%



PVC 50%

DENSIDAD 550 q/m<sup>2</sup>

UDS x CAJA 10



UDS x BOLSA 1



AZUL MARINO ORION



NEGRO



## BOLSA DEPORTIVA SQUAD

- Bolsa deportiva con diseño en colores combinados.
- Confeccionada en tejido impermeable, grueso y resistente en el exterior con forro liso en el interior, incluye tacos de goma en la parte inferior que permiten su apoyo en el suelo y aumentan su resistencia.
- Correa de hombro regulable mediante pasadores con refuerzo acolchado y dos asas centrales que se unen mediante velcro para llevar con mayor comodidad.
- Bolsillo principal superior en forma de U, con doble cierre de cremallera que permite su apertura por ambos lados.
- Bolsillo interior con cremallera, un amplio bolsillo central con tres compartimentos de rejilla interiores para un mejor almacenaje de accesorios y dos grandes bolsillos laterales (uno de ellos con bolsa interior que permite llevar el calzado separado) todos con cierre de doble cremallera.
- Métodos idóneos de marcaje: serigrafía, vinilo, transfer, bordado, etc.
- Ideal para clubes deportivos y uso individual.



	NIÑO	ADULTO
TALLAS	NIÑO	ADULTO
ANCHO	43	55
ALTO	24	29
FONDO	25	29
VOLUMEN (LITROS)	25	45



IMPERMEAB.



POLIESTER 50%



PVC 50%

DENSIDAD 550 q/m<sup>2</sup>

UDS x CAJA 10



UDS x BOLSA 1



ROJO / MARINO / BLANCO



MAR. OR. / ROYAL / BLANCO



## CINTURÓN BROOKLYN

- Cinturón recortable.
- Confeccionado con cinta de tejido canvas gruesa y resistente.
- Hebilla metálica extraíble que permite el corte del cinturón a la medida del usuario para un mejor ajuste.
- Final de la correa con terminación metálica que facilita su paso por la hebilla.
- Métodos idóneos de marcaje: serigrafía, tampografía, gota de resina, etc.
- Ideal para uso casual y uniformes.

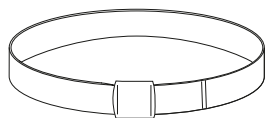

	UNICA
TALLAS	UNICA
LARGO	140
ANCHO	3.5

POLIÉSTER 100%	DENSIDAD 1100 q/m <sup>2</sup>	UDS x CAJA 200	UDS x BOLSA 1
-------------------	-----------------------------------	-------------------	------------------

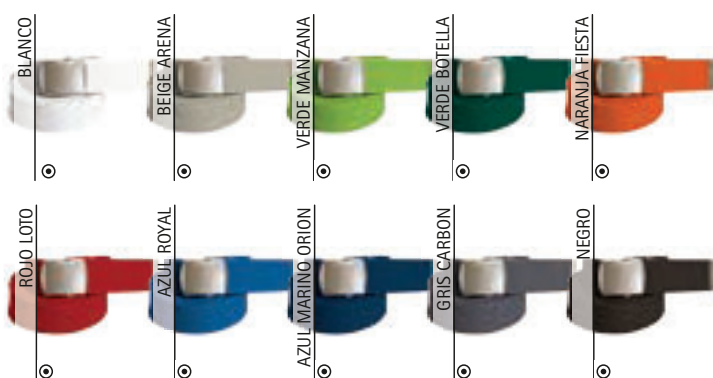

## CINTURÓN VESTIR RUDOLF

- Cinturón de vestir.
- Confeccionado con piel sintética resistente y de fácil limpieza.
- Hebilla metálica plateada con pasador intermedio móvil para ajustar la correa cómodamente.
- Longitud ajustable mediante varios agujeros que permite su adaptación en diferentes posiciones para una mejor sujeción.
- Pasador que permite fijar el sobrante de la correa para un mayor confort.
- Ideal para uso formal y uniforme corporativo.

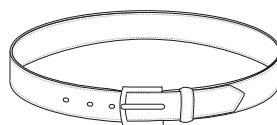

	ADULTO					GRANDE	
TALLAS	S	M	L	XL	XXL	3XL	4XL
LARGO	96	102	108	114	120	128	136
ANCHO	3	3	3	3	3	3	3

PU 100%	UDS x CAJA 100	UDS x BOLSA 1
------------	-------------------	------------------







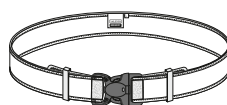

## CINTURÓN GREGORY

- Cinturón táctico exterior ancho.
- Confeccionado con tejido impermeable en el exterior y espuma adaptable en su interior para un mayor confort, cara interior con velcro para acoplar el cinturón interior.
- Hebilla de plástico con triple cierre de seguridad para una mejor fijación.
- Contorno con cinta ribeteada que refuerza su estructura, extremos con velcro para ajustar cómodamente y pasador para una mejor sujeción del sobrante de la correa.
- Refuerzo interior con lámina semirrígida adaptable en todo el contorno que reparte el peso de los accesorios sobre todo el cinturón.
- Métodos idóneos de marcaje: tampografía, gota de resina, etc.
- Ideal para uniformes de vigilancia y llevar encima del cinturón interior, modelos RALPH o ALBERT.



	ADULTO					
TALLAS	S	M	L	XL	XXL	3XL
LARGO	114	120	126	132	138	144
ANCHO	5	5	5	5	5	5

 POLIESTER 100%	 DENSIDAD 1100 q/m <sup>2</sup>	 UDS x CAJA 100	 UDS x BOLSA 1
---	---	---	--



## CINTURÓN ALBERT

- Cinturón táctico interior fino.
- Confeccionado con 2 capas de tejido: cara interior canvas ligero e hidrorrepelente para un mayor confort y cara exterior, con velcro-gancho cosido para acoplar cinturón táctico exterior.
- Hebilla de plástico reguladora que facilita el ajuste a la cintura.
- Exterior con velcro que permite acoplar el cinturón exterior modelo GREGORY.
- Ideal para uniformes de seguridad.

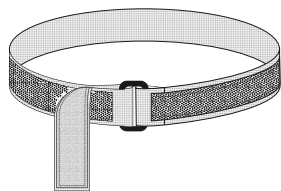

	ADULTO					
TALLAS	S	M	L	XL	XXL	3XL
LARGO	108	114	120	126	132	138
ANCHO	3.5	3.5	3.5	3.5	3.5	3.5

 POLIPROPILE 100%	 DENSIDAD 400 q/m <sup>2</sup>	 UDS x CAJA 100	 UDS x BOLSA 1
---	--	---	--

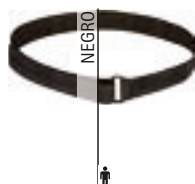

## CINTURÓN RALPH

- Cinturón táctico interior semirrígido.
- Confeccionado con tejido impermeable exterior y espuma adaptable en su interior para un mayor confort.
- Exterior con velcro-gancho que permite acoplar al cinturón exterior.
- Interior con velcro-pelo en los extremos que permite ajustar el cinturón tanto a la derecha como a la izquierda.
- Refuerzo en los contornos con cinta canvas que aumenta su resistencia y durabilidad.
- Ideal para usar debajo del cinturón exterior, modelo GREGORY.



	ADULTO					
TALLAS	S	M	L	XL	XXL	3XL
LARGO	111	117	123	129	135	142
ANCHO	4	4	4	4	4	4

POLIESTER  
100%DENSIDAD  
600 q/m<sup>2</sup>UDS x CAJA  
200UDS x BOLSA  
1

## CARTERA BILL

- Cartera portaobjetos para colgar del cinturón.
- Confeccionada en tejido canvas grueso, resistente e impermeable, con espuma mullida en su interior.
- Contiene dos cintas textiles rígidas en la parte trasera que permiten el agarre al cinturón mediante cierres de velcro.
- Cierre frontal con velcro para mantener todo guardado.
- Espacio interior para guardar accesorios y bolsillo trasero para guardar documentación o tarjetas.
- Métodos idóneos de marcaje: serigrafía, vinilo, transfer, bordado, etc.
- Ideal para cinturones de uniformes de vigilancia y seguridad.

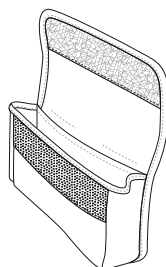

	UNICA
TALLAS	UNICA
ANCHO	14
ALTO ABIERTO	18

POLIESTER  
50%PVC  
50%DENSIDAD  
600 q/m<sup>2</sup>UDS x CAJA  
100UDS x BOLSA  
25



## PORTAMÓVIL TELKOS

- Funda de móvil para colgar del cinturón.
- Confeccionada en tejido canvas grueso, resistente e impermeable, con forro liso en el interior.
- Cierre mediante velcro que permite colgar la funda del cinturón.
- Métodos idóneos de marcaje: serigrafía, vinilo, transfer, bordado, etc.
- Accesorio ideal para trabajos que utilizan el móvil o PDA.

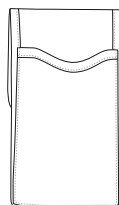

	UNICA
TALLAS	UNICA
ANCHO	11
ALTO	33

 POLIESTER  
50%

 PVC  
50%

 DENSIDAD  
550 q/m<sup>2</sup>

 UDS x CAJA  
100

 UDS x BOLSA  
10



## PORTAMÓVIL GARLAN

- Funda de móvil para colgar del cinturón.
- Confeccionada en tejido canvas grueso, resistente e impermeable, con forro liso en el interior.
- Contiene velcro que permite colgar la funda del cinturón.
- Incluye dos compartimentos para guardar bolígrafos o accesorios.
- Métodos idóneos de marcaje: serigrafía, vinilo, transfer, bordado, etc.
- Accesorio ideal para trabajos que utilizan el móvil o PDA.

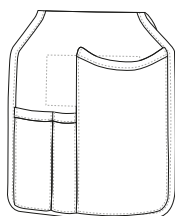

	UNICA
TALLAS	UNICA
ANCHO	16
ALTO	33

 POLIESTER  
50%

 PVC  
50%

 DENSIDAD  
550 q/m<sup>2</sup>

 UDS x CAJA  
100

 UDS x BOLSA  
10



New

CINTURÓN DE GALA **GORDON**

- Cinturón de gala exterior ancho.
- Confeccionado con piel sintética resistente y de fácil limpieza.
- Longitud ajustable mediante varios agujeros que permite su adaptación en diferentes posiciones para una mejor sujeción.
- Pasador que permite fijar el sobrante de la correa para un mayor confort.
- Hebilla metálica brillante, con efecto espejo, desmontable mediante botones a presión para su fácil extracción y limpieza.
- Métodos idóneos de marcaje: vinilo, transfer, serigrafía, tampografía, gota de resina, etc.
- Ideal para uniformes de vigilancia y seguridad.

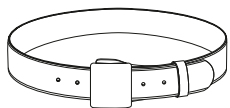

	ADULTO						
TALLAS	S	M	L	XL	XXL	3XL	4XL
LARGO	100	106	112	118	126	132	140
ANCHO	5	5	5	5	5	5	5

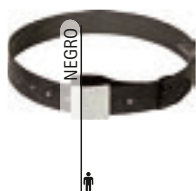
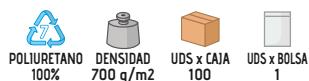
PORTAGRILLETES VIGILANTE **LOUIS**

- Porta-grilletes para colgar del cinturón.
- Confeccionado con piel sintética resistente y de fácil limpieza.
- Orificios traseros para el paso del cinturón y un mejor transporte.
- Forma de U, cierre con tapeta y botón a presión para una mejor sujeción de los grilletes.
- Métodos idóneos de marcaje: vinilo, transfer, serigrafía, etc.
- Ideal para uniformes de vigilancia y seguridad.

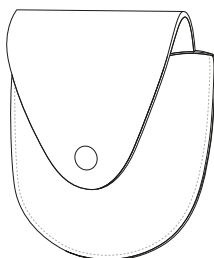

	UNICA
TALLAS	UNICA
ANCHO	10.5
ALTO	12.5

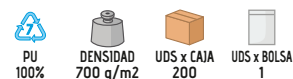



## CINTURÓN PATRIC

- Cinturón táctico sencillo.
- Confeccionado con cinta canvas resistente e hidrorrepelente para un mayor confort y durabilidad.
- Hebilla de plástico con cierre de doble presión tipo clic de fácil apertura y cierre.
- Pasadores en las uniones de la hebilla para un mejor ajuste de la correa y mayor confort.
- Métodos idóneos de marcaje: tampografía, gota de resina, etc.
- Ideal para uniformes de vigilancia y seguridad.

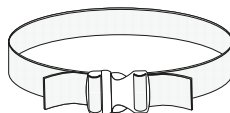

	ADULTO					
TALLAS	S	M	L	XL	XXL	3XL
LARGO	106	112	118	124	128	134
ANCHO	5	5	5	5	5	5

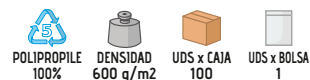

## HOMBRERA RÍGIDA KUDOS

- Hombreira textil rígida.
- Confeccionada con tejido gabardina impermeable en el exterior y lámina semirrígida en su interior para una mejor imagen y resistencia.
- Forma recta con terminación en punta adecuada para galones con paso mínimo de 60 mm.
- Cierre de corchetes a presión que permite su colocación en el hombro pasando la hombreira por la trabilla.
- Métodos idóneos de marcaje: vinilo, transfer, serigrafía, cosidos, etc.
- Ideal colocar galones o divisas en uniformes de seguridad, militar y policial.

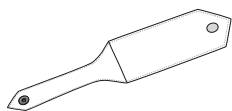

	UNICA
TALLAS	UNICA
LARGO	13
ANCHO	5.5

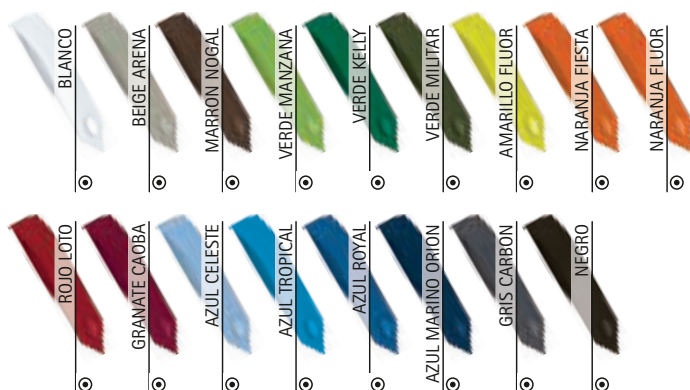
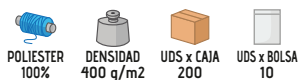

CORDÓN VIGILANTE **HAROLD**

- Cordón de gala.
- Fabricado con cordón flexible y resistente.
- Trenzado con bucles en ambos extremos; uno más largo para pasar por la hombrera y, otro más corto para pasar por el botón del bolsillo superior.
- Ideal para uniformes de gala, vigilancia y seguridad.



	UNICA
TALLAS	UNICA
LARGO	53

POLIESTER 100%	DENSIDAD 400 g/m <sup>2</sup>	UDS x CAJA 500	UDS x BOLSA 50
-------------------	----------------------------------	-------------------	-------------------

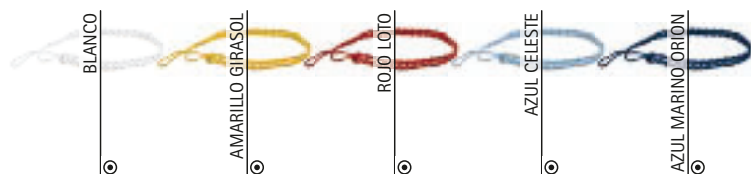

New



New

CORDÓN VIGILANTE **ARTHUR**

- Cordón grueso de gala.
- Fabricado con cordón flexible y resistente.
- Doble trenzado con bucles en ambos extremos; uno más largo para pasar por la hombrera y, otro más corto que incluye clip metálico que facilita su enganche.
- Ideal para uniformes de gala, vigilancia y seguridad.



	UNICA
TALLAS	UNICA
LARGO	62

POLIESTER 100%	DENSIDAD 650 g/m <sup>2</sup>	UDS x CAJA 500	UDS x BOLSA 50
-------------------	----------------------------------	-------------------	-------------------

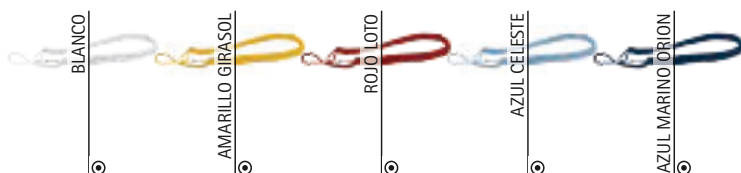





## TIRANTES TORNASOL

- Tirantes elásticos con espalda en forma de X.
- Confeccionados con cinta elástica de gran calidad y resistencia para una mayor retención.
- Pinzas dobles metálicas con dientes para una mejor sujeción a la prenda inferior.
- Pasadores metálicos con dientes que permiten regular los tirantes a medida y mantenerlos tensionados para un mejor ajuste.
- Espalda en forma de X con embellecedor hexagonal y en las pinzas traseras con tejido imitación piel para un acabado elegante y facilitar la personalización.
- Métodos idóneos de marcaje (en la zona hexagonal exterior): vinilos, transfer, serigrafía, etc.

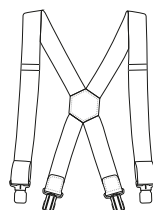

	UNICA
TALLAS	UNICA
LARGO	89.5
ANCHO	4

POLIESTER 100%	DENSIDAD 500 q/m <sup>2</sup>	UDS x CAJA 100	UDS x BOLSA 1
----------------	-------------------------------	----------------	---------------

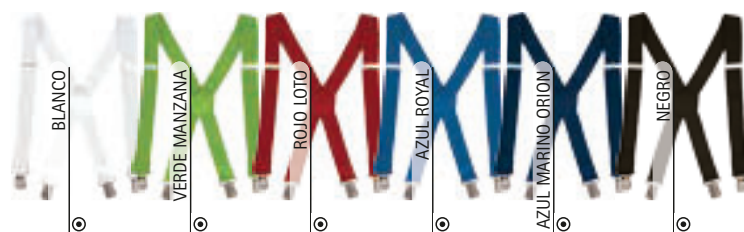

## CORBATA MONACO

- Corbata clásica.
- Confeccionada en tejido sarga de sastrería, suave y agradable, con relleno y forro liso en el interior.
- Pala con terminación ancha con amplio espacio para su personalización.
- Costura oblicua en el centro de la corbata que sirve como punto de referencia para hacer el nudo.
- Pasador de cinta textil para atravesar la cola y regular la largura a gusto del usuario.
- Métodos idóneos de marcaje: serigrafía, transfer, vinilo, sublimación, etc.
- Ideal como complemento de uniforme corporativo, uniforme de hostelería, traje formal, etc.



	UNICA
TALLAS	UNICA
LARGO	156
ANCHO	8

SUBLIMACION	POLIESTER 100%	DENSIDAD 450 q/m <sup>2</sup>	UDS x CAJA 200	UDS x BOLSA 1
-------------	----------------	-------------------------------	----------------	---------------



CORBATA **STELLAR**

- Corbata fina.
- Confeccionada en tejido sarga de sastrería, suave y agradable, con relleno y forro liso en el interior.
- Pala de corte estrecho y estilizado, tipo Slim, sofisticado y moderno.
- Costura oblicua en el centro de la corbata que sirve como punto de referencia para hacer el nudo.
- Pasador de cinta textil para atravesar la cola y regular la largura a gusto del usuario.
- Métodos idóneos de marcaje: serigrafía, transfer, vinilo, etc.
- Ideal como complemento de uniforme corporativo, uniforme de hostelería, traje formal, etc.

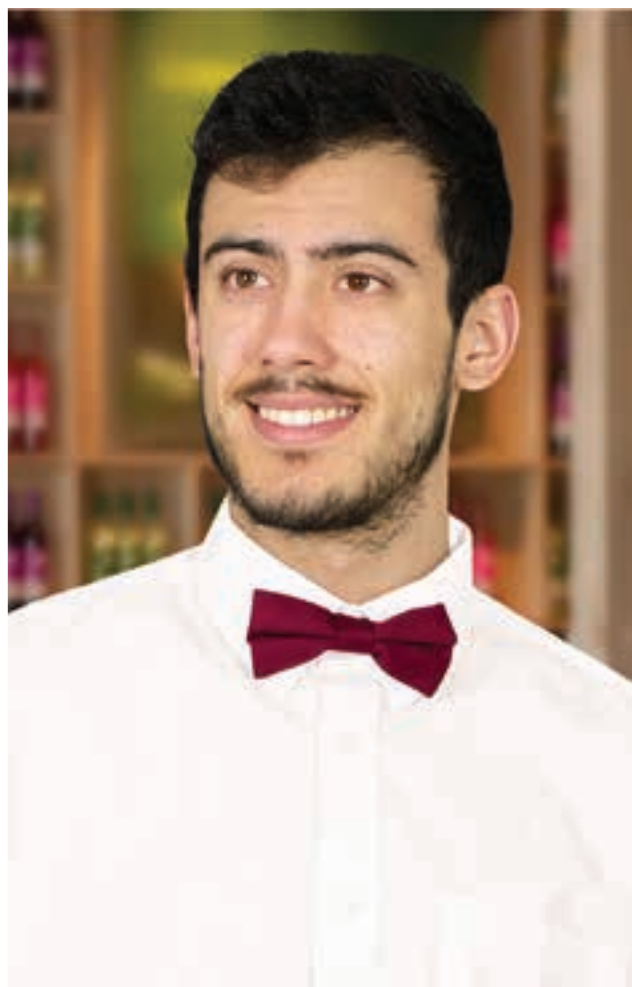

	UNICA
TALLAS	UNICA
LARGO	141
ANCHO	3

POLIESTER  
100%DENSIDAD  
450 q/m<sup>2</sup>UDS x CAJA  
200UDS x BOLSА  
1PAJARITA **CAPRI**

- Pajarita clásica ajustable.
- Confeccionada en tejido sarga de sastrería, suave y agradable.
- Lazo cosido fijo para facilitar su utilización.
- Enganche de plástico trasero que proporciona una fácil apertura y cierre.
- Cinta de tela con pasador regulador para un mejor ajuste.
- Métodos idóneos de marcaje: serigrafía, transfer, vinilo, etc.
- Ideal como complemento de uniforme de hostelería, traje formal, etc.

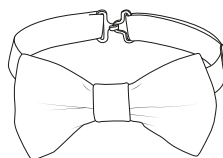

	UNICA
TALLAS	UNICA
LARGO	51
ANCHO	10
ALTO	6.5

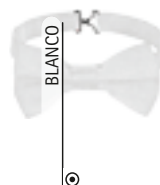

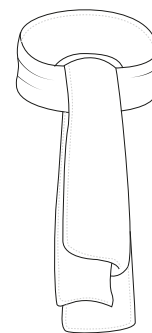

POLIESTER  
100%DENSIDAD  
325 q/m<sup>2</sup>UDS x CAJA  
100UDS x BOLSА  
1

# PAÑUELO CARLA

- Pañuelo fular corto.
- Confeccionado con tejido crepe fino y ligero de tacto suave y agradable.
- Contorno con costura redoblada que aumenta su resistencia.
- Métodos idóneos de marcaje: serigrafía, bordado, transfer, sublimación, etc.
- Ideal como complemento de uniformes corporativos.



	☉ UNICA
TALLAS	UNICA
LARGO	98
ANCHO	47

 POLIESTER 100%  
 DENSIDAD 120 g/m<sup>2</sup>  
 UDS x CAJA 100  
 UDS x BOLSA 1





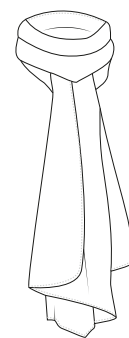

FOULARD **BRIGITTE**

- Pañuelo fular largo.
- Confeccionado con tejido crepe fino y ligero de tacto suave y agradable.
- Contorno con costura redoblada que aumenta su resistencia.
- Métodos idóneos de marcaje: serigrafía, bordado, transfer, sublimación, etc.
- Ideal como complemento de uniformes corporativos.



	☉ UNICA
TALLAS	UNICA
LARGO	158
ANCHO	47

 POLIESTER 100%
  DENSIDAD 125 g/m2
  UDS x CAJA 100
  UDS x BOLSA 1

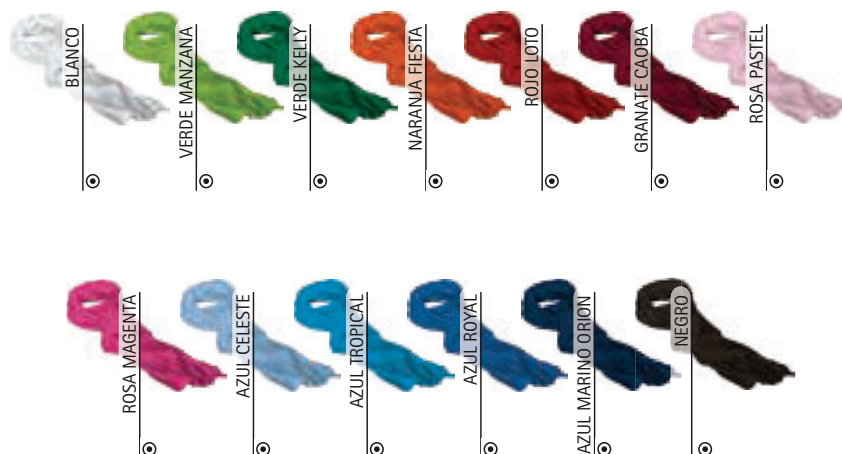

# BANDA UNIVERSITY

- Banda de graduación.
- Fabricada en material de fieltro compactado.
- Fieltro flexible y tupido que se adapta a los hombros.
- Métodos idóneos de marcaje: serigrafía, transfer, vinilo, bordado, etc.
- Ideal para graduación universitaria o escolar.

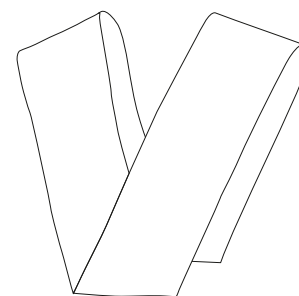

	⊙ UNICA
TALLAS	UNICA
LARGO	200
ANCHO	13

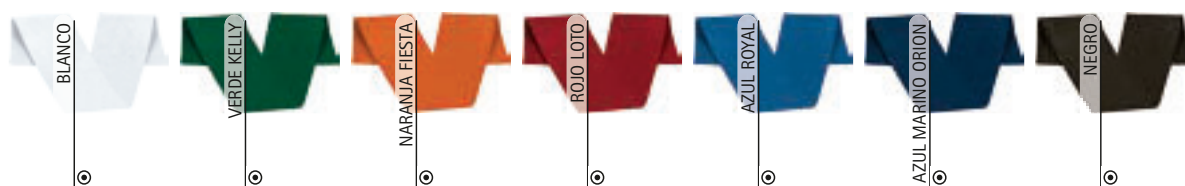
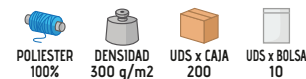

## BRAZALETE PORTAMOVILES **MARATHON**

- Brazaete portamóviles.
- Confeccionado con polipiel sintética resistente y de fácil limpieza.
- Incluye ventanilla transparente que permite ver la pantalla del móvil.
- Abrazadera de cinta elástica ancha con cierre de velcro que se ajusta cómodamente al brazo.
- Cierre de cremallera para llevar el móvil guardado y dos orificios para la salida de cables o auriculares.
- Métodos idóneos de marcaje: vinilo, transfer, serigrafía, etc.
- Ideal para realizar actividades físicas y deportivas.



	UNICA
TALLAS	UNICA
ANCHO	10
ALTO	16

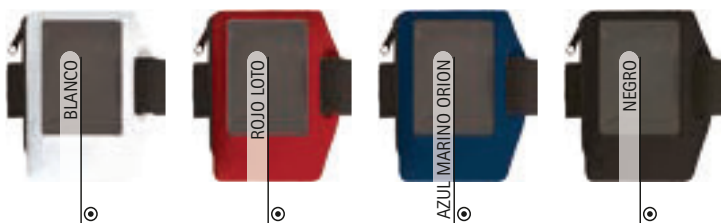
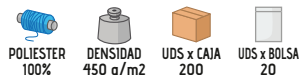

## MUÑEQUERA CINTA DE CIERRE **IBIZA**

- Pulsera de velcro.
- Fabricada en tejido de poliamida ligero y transpirable.
- Hebilla de plástico con doble función: ajustar a la muñeca y colgar pequeños objetos como llaves, fichas de taquillas, etc.
- Incluye zona especial para los diferentes tipos de marcaje: serigrafía, vinilo, etc.
- Ideal para eventos y como regalo promocional.

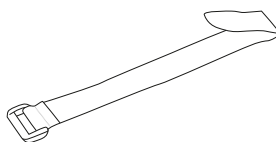

Detalle: zona para serigrafía

	UNICA
TALLAS	UNICA
LARGO	18
ANCHO	2

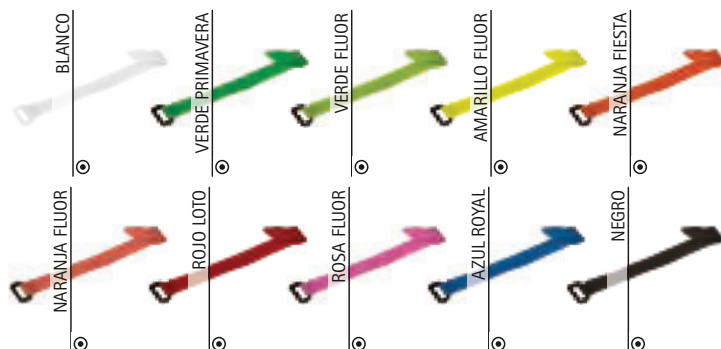

# MINICAMISETA



- Mini camiseta promocional.
- Confeccionada en tejido de punto plano.
- Diseño bicolor en cuello y mangas, también disponible en color blanco liso.
- Métodos idóneos de marcaje: sublimación, serigrafía, transfer, vinilo, etc.
- Ideal para colocar sobre la MINIPERCHA con ventosa y colgar en ventanas, cristales del coche o azulejos.

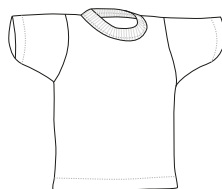

	UNICA
TALLAS	UNICA
LARGO	13.5
ANCHO	11

SUBLIMACION  
 POLIESTER 100%  
 DENSIDAD 140 g/m<sup>2</sup>  
 UDS x CAJA 1000  
 UDS x BOLSA 100

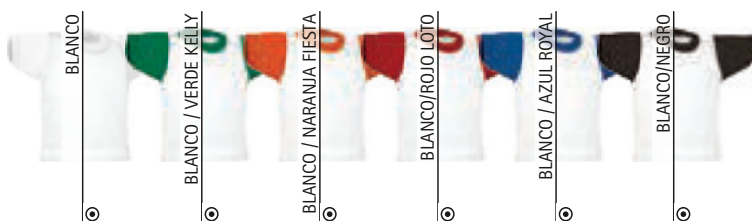

# MINIPERCHA CON VENTOSA

- Mini percha transparente con ventosa.
- Fabricada con polipropileno resistente y duradero.
- Incluye ventosa que permite colgarla en superficies lisas o pulidas.
- Ideal para sujetar la MINICAMISETA y colgar en ventanas, cristales del coche o azulejos.

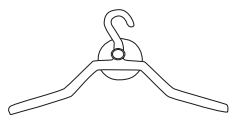

	UNICA
TALLAS	UNICA
LARGO	13

POLIPROPILE 100%  
 UDS x CAJA 2000  
 UDS x BOLSA 100



## BOLSA INTERIOR TRAVELLER

- Bolsa portaobjetos interior.
- Confeccionado en tejido ligero de popelín mezcla algodón con poliéster resistente y duradero.
- Asa larga de cinta elástica textil que se ajusta cómodamente al llevarla sobre el hombro.
- Costuras interiores remalladas que aumentan su resistencia.
- Cierre de velcro para mantener todo guardado.
- Métodos idóneos de marcaje: serigrafía, transfer, vinilo, cosidos, etc.
- Ideal para transportar objetos personales importantes cerca del cuerpo debajo de la ropa.

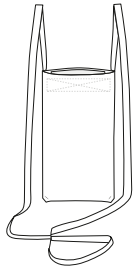

	☉ UNICA
TALLAS	UNICA
LARGO	20
ANCHO	11

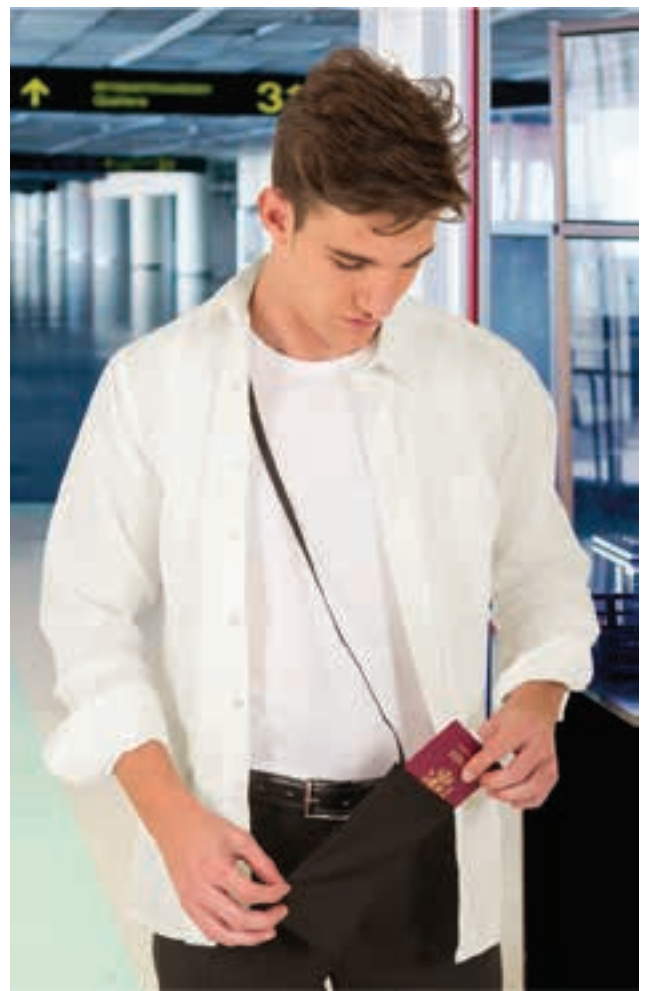

## PAÑO MICROFIBRA ZEBRA

- Paño de limpieza especial cristales.
- Confeccionado con tejido de microfibra suave, absorbente y duradera, con textura de rayas que no deja pelusas de fibra.
- Incluye colgador en una de las esquinas superiores que facilita su guardado y secado.
- Esquinas inferiores redondeadas para un mejor acabado.
- Contornos sobrehilados que aumentan su resistencia.
- Métodos idóneos de marcaje: serigrafía, bordado, transfer, vinilo, etc.
- Ideal para la limpieza de cristales y espejos.

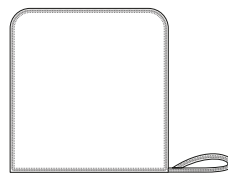

	☉ UNICA
TALLAS	UNICA
LARGO	30
ANCHO	30

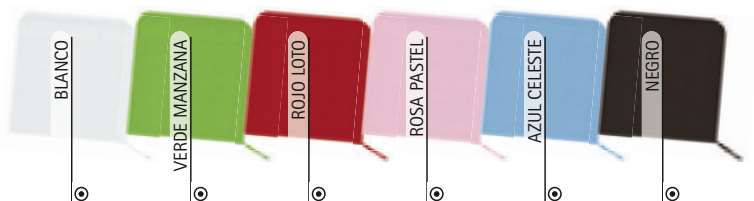
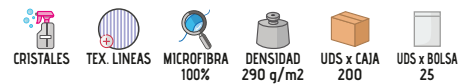



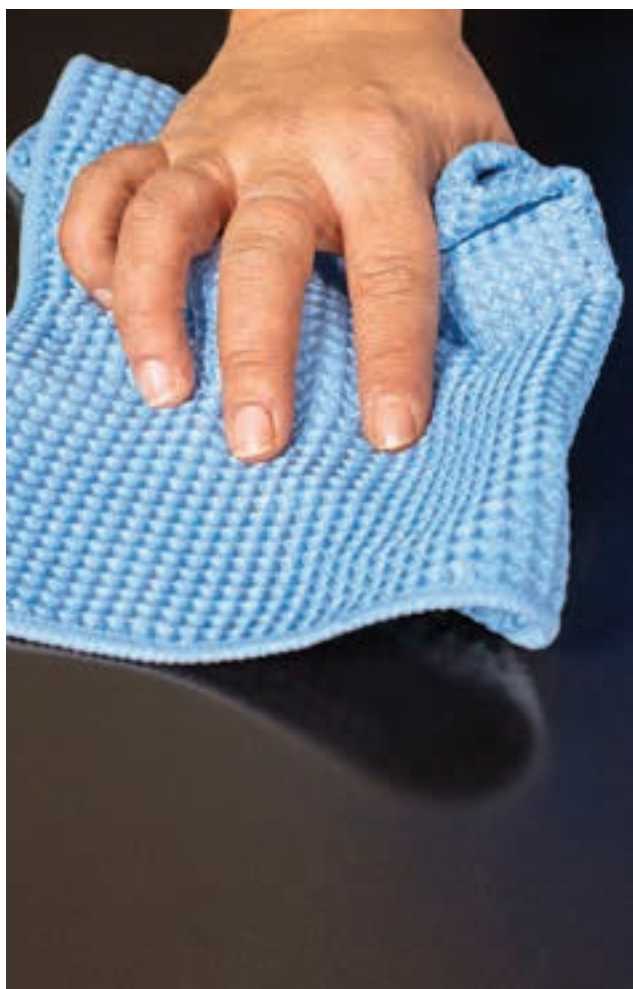

## PAÑO MICROFIBRA GIRAFFE

- Paño de limpieza multiusos.
- Confeccionado con tejido gofre de microfibra suave, absorbente y duradera.
- Incluye colgador en una de las esquinas superiores que facilita su guardado y secado.
- Esquinas inferiores redondeadas para un mejor acabado.
- Contornos sobrehilados que aumentan su resistencia.
- Métodos idóneos de marcaje: serigrafía, bordado, transfer, vinilo, etc.
- Ideal para la limpieza de cualquier superficie.



	UNICA
TALLAS	UNICA
LARGO	30
ANCHO	30

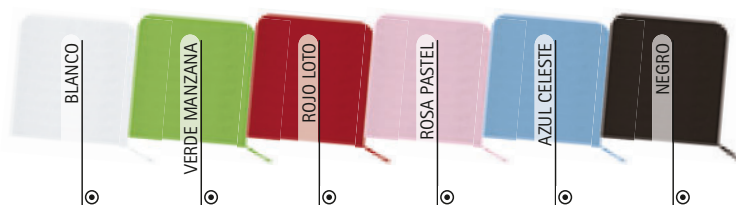

## PAÑO MICROFIBRA BREMEN

- Paño de limpieza, tipo gamuza.
- Confeccionado con tejido de microfibra suave, absorbente y duradera, con microfilamentos cortos que facilitan la limpieza del polvo en la superficies.
- Incluye colgador en una de las esquinas superiores que facilita su guardado y secado.
- Esquinas inferiores redondeadas para un mejor acabado.
- Contornos sobrehilados que aumentan su resistencia.
- Métodos idóneos de marcaje: serigrafía, bordado, transfer, vinilo, etc.
- Ideal para la limpieza de polvo.



	UNICA
TALLAS	UNICA
LARGO	30
ANCHO	30

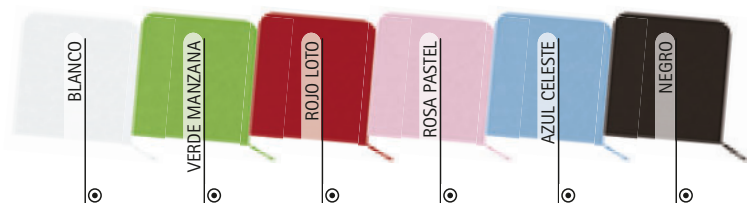
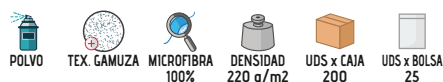

## BABERO GINGER

- Babero de adulto con cordones.
- Fabricado en material no tejido (non-woven) con acabado gofrado, flexible y repelente.
- Cordones que permiten su sujeción en la parte trasera del cuello.
- Contornos ribeteados que refuerzan su estructura.
- Métodos idóneos de marcaje: serigrafía, etc.
- Ideal para uso en restaurantes, eventos gastronómicos, fiestas populares, etc.

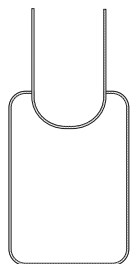

	ADULTO
TALLAS	ADULTO
LARGO	43,5
ANCHO	31



## BABERO SAFFRON

- Babero de adulto con cordones.
- Confeccionado en tejido plano de poliéster con tacto algodón suave, resistente y duradero.
- Cordones que permiten su sujeción en la parte trasera del cuello.
- Contornos ribeteados que refuerzan su estructura.
- Métodos idóneos de marcaje: sublimación, serigrafía, vinilo, transfer, bordado, etc.
- Ideal para uso en restaurantes, eventos gastronómicos, fiestas populares, etc.

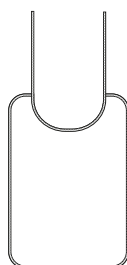

	ADULTO
TALLAS	ADULTO
LARGO	42,5
ANCHO	31

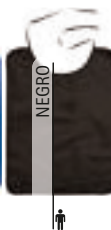
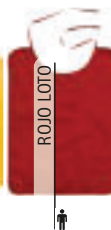



## DELANTAL PEPPER

- Delantal con peto, tipo mandil.
- Fabricado en material no tejido (non-woven) con acabado gofrado, flexible y repelente.
- Cintas laterales para ajustar mediante nudo a la cintura y tirante fino para colgar al cuello.
- Amplio bolsillo central para tener todo accesible.
- Contornos con costuras redobladas que refuerzan su estructura.
- Métodos idóneos de marcaje: serigrafía, etc.
- Ideal para hostelería, catering, restaurantes, etc.

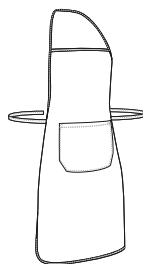

	UNICA
TALLAS	1
LARGO	87
ANCHO	60
LARGO BOLSILLO	18
ANCHO BOLSILLO	24

POLIPROPILE 100%    
 DENSIDAD 70 g/m<sup>2</sup>    
 UDS x CAJA 200    
 UDS x BOLSA 50



## DELANTAL CHEF

- Delantal con peto, tipo mandil.
- Confeccionado en tejido plano de poliéster con tacto algodón suave, resistente y duradero.
- Cintas laterales para ajustar mediante nudo a la cintura y tirante fino para colgar al cuello.
- Amplio bolsillo central para tener todo accesible.
- Contornos con costuras redobladas que refuerzan su estructura.
- Métodos idóneos de marcaje: sublimación, serigrafía, vinilo, transfer, bordado, etc.
- Ideal para eventos, promociones, fiestas, etc.

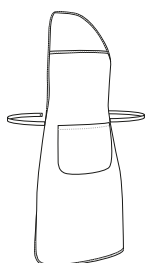

	UNICA
TALLAS	UNICA
LARGO	87
ANCHO	60
LARGO BOLSILLO	18
ANCHO BOLSILLO	24

SUBLIMACION    
 POLIESTER 100%    
 DENSIDAD 150 g/m<sup>2</sup>    
 UDS x CAJA 200    
 UDS x BOLSA 10



## DELANTAL TIMBAL

- Delantal con peto, tipo mandil.
- Confeccionado en tejido microfibra transpirable, flexible, cómodo y versátil.
- Cintas laterales para ajustar mediante nudo a la cintura y tirante ancho para colgar al cuello.
- Amplio bolsillo central para tener todo accesible.
- Contornos con costuras redobladas que refuerzan su estructura.
- Métodos idóneos de marcaje: sublimación, serigrafía, vinilo, transfer, bordado, etc.
- Ideal para hostelería, catering, restaurantes, etc.

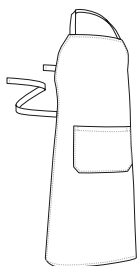

	UNICA
TALLAS	UNICA
LARGO	95
ANCHO	65
LARGO BOLSILLO	18
ANCHO BOLSILLO	27



## DELANTAL FLAMENCO

- Delantal largo con detalle flamenco.
- Confeccionado en tejido plano de poliéster con tacto algodón suave, resistente y duradero.
- Estampado a topos con color a contraste que aporta originalidad y alegría en la cocina.
- Cintas laterales para ajustar mediante nudo a la cintura y tirante fino para colgar al cuello.
- Parte inferior con tres volantes imitando el estilo tradicional flamenco.
- Métodos idóneos de marcaje: serigrafía, vinilo, transfer, bordado, etc.
- Ideal como delantal promocional y souvenir.

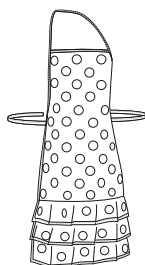

	NIÑO	JUNIOR	ADULTO
TALLAS	NIÑO	JUNIOR	ADULTO
LARGO	50	68.5	79
ANCHO	39.5	48.5	60



# DELANTAL COFFEE

- Delantal corto sin peto.
- Confeccionado en tejido sarga mezcla algodón con poliéster resistente y duradero.
- Cintas laterales anchas para ajustar mediante nudo a la cintura.
- Amplio bolsillo central con tres compartimentos para tener todo accesible.
- Contornos con costuras redobladas y presillas en los bolsillos que aumentan su resistencia.
- Métodos idóneos de marcaje: serigrafía, vinilo, transfer, bordado, etc.
- Ideal para hostelería, cafetería, restaurantes, etc.

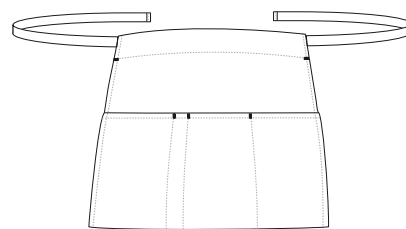

	☉ UNICA
TALLAS	UNICA
LARGO	58
ANCHO	31

POLIESTER 65%	ALGODON 35%	DENSIDAD 210 g/m <sup>2</sup>	UDS x CAJA 50	UDS x BOLSA 1
------------------	----------------	----------------------------------	------------------	------------------

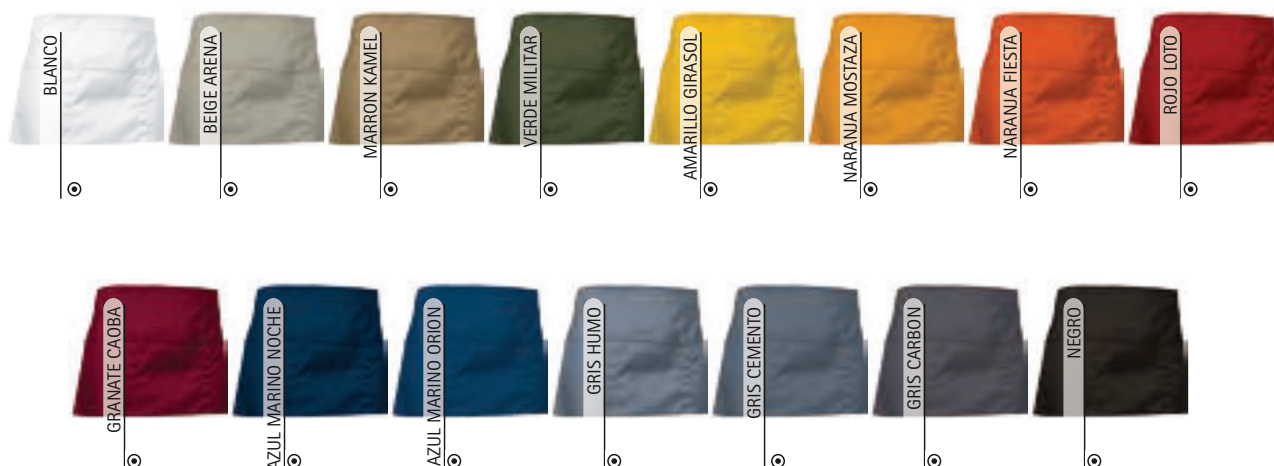

# DELANTAL CABERNET

- Delantal largo sin peto, tipo francés.
- Confeccionado en tejido sarga mezcla algodón con poliéster resistente y duradero.
- Cintas laterales anchas para ajustar mediante nudo a la cintura.
- Amplio bolsillo central con tres compartimentos para tener todo accesible.
- Contornos con costuras redobladas y presillas en los bolsillos que aumentan su resistencia.
- Métodos idóneos de marcaje: serigrafía, vinilo, transfer, bordado, etc.
- Ideal para hostelería, cafetería, restaurantes, etc.

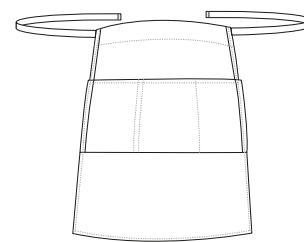

	UNICA
TALLAS	UNICA
LARGO	70
ANCHO	65
LARGO BOLSILLO	17.5
ANCHO BOLSILLO	23+24+22

POLIESTER 65%  
 ALGODON 35%  
 DENSIDAD 200 q/m2  
 UDS x CAJA 50  
 UDS x BOLSA 1





## DELANTAL MERLOT

- Delantal francés sin bolsillos.
- Confeccionado en tejido sarga mezcla algodón con poliéster resistente y duradero.
- Cintas laterales gruesas para ajustar mediante nudo a la cintura.
- Contornos con costuras redobladas que refuerzan su estructura.
- Métodos idóneos de marcaje: serigrafía, vinilo, transfer, bordado, etc.
- Ideal para hostelería, cafetería, restaurantes, etc.

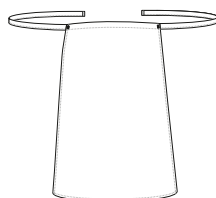

	UNICA
TALLAS	UNICA
LARGO	55
ANCHO	73

POLIESTER 65%	ALGODON 35%	DENSIDAD 210 q/m <sup>2</sup>	UDS x CAJA 100	UDS x BOLSA 1
------------------	----------------	----------------------------------	-------------------	------------------



## DELANTAL FLAMBE

- Delantal tipo mandil con espalda cruzada ajustable.
- Confeccionado en tejido sarga mezcla algodón con poliéster resistente y duradero.
- Cintas gruesas que salen desde el peto, se cruzan hacia los pasadores laterales para ajustar finalmente mediante nudo a la cintura.
- Contornos con costuras redobladas que refuerzan su estructura.
- Dos amplios bolsillos frontales para tener todo accesible, con boca oblicua para mayor confort.
- Métodos idóneos de marcaje: serigrafía, vinilo, transfer, bordado, etc.
- Ideal para hostelería, cafetería, restaurantes, etc.

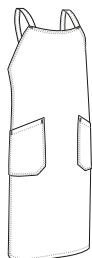

	ADULTO
TALLAS	ADULTO
LARGO	93
ANCHO	73

POLIESTER 65%	ALGODON 35%	DENSIDAD 210 q/m <sup>2</sup>	UDS x CAJA 50	UDS x BOLSA 1
------------------	----------------	----------------------------------	------------------	------------------



Detalle: vista trasera



# DELANTAL OVEN

- Delantal con peto, tipo mandil, con inmejorable relación calidad-precio y amplia gama de colores que lo hacen uno de nuestros delantales más vendidos.
- Confeccionado en tejido sarga mezcla algodón con poliéster resistente y duradero.
- Cintas laterales para ajustar mediante nudo a la cintura y tirante ancho para colgar al cuello.
- Amplio bolsillo central para tener todo accesible.
- Contornos con costuras redobladas y presillas en el bolsillo que aumentan su resistencia .
- Métodos idóneos de marcaje: serigrafía, vinilo, transfer, bordado, etc.
- Ideal para hostelería, catering, restaurantes, etc.

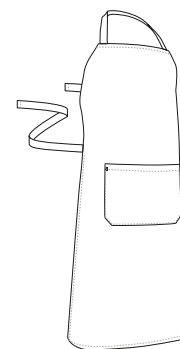

	UNICA
TALLAS	UNICA
LARGO	96
ANCHO	70
LARGO BOLSILLO	18
ANCHO BOLSILLO	27

POLIÉSTER 65%  
 ALGODÓN 35%  
 DENSIDAD 210 g/m2  
 UDS x CAJA 50  
 UDS x BOLSA 1





# DELANTAL BISTRO

- Delantal tipo mandil corto.
- Confeccionado en tejido sarga mezcla algodón con poliéster resistente y duradero.
- Cuello en forma de pico con pasador trasero que se adapta cómodamente y cintas laterales gruesas para un mejor ajuste.
- Un bolsillo en pecho izquierdo para facilitar el marcaje, con compartimento para bolígrafo y un bolsillo central tipo canguro para tener todo accesible.
- Contornos con costuras redobladas que refuerzan su estructura.
- Métodos idóneos de marcaje: serigrafía, vinilo, transfer, bordado, etc.
- Ideal para hostelería, catering, restaurantes, etc.

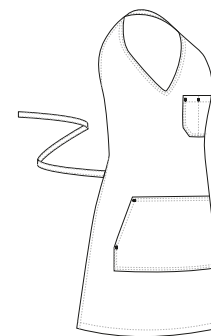

	PEQUEÑA	GRANDE
TALLAS	PEQUEÑA	GRANDE
LARGO	84.5	100
ANCHO	67.5	73.5



Detalle: vista trasera

## PAÑUELO TRATTORIA

- Pañuelo triangular para cocina.
- Confeccionado en tejido sarga mezcla algodón con poliéster resistente y duradero.
- Contornos con costuras redobladas que refuerzan su estructura.
- Métodos idóneos de marcaje: serigrafía, vinilo, transfer, bordado, etc.
- Ideal para su uso en hostelería, en la cabeza o en el cuello.

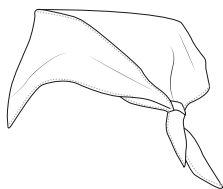

	UNICA
TALLAS	UNICA
ANCHO	98
LARGO1	70
LARGO2	70

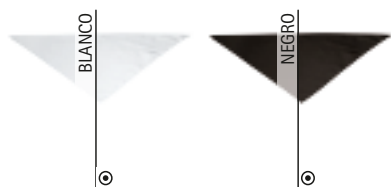

## GORRA PIRATA BANDANA BARBECUE

- Gorra tipo bandana.
- Confeccionado en tejido sarga mezcla algodón con poliéster resistente y duradero.
- Cinta ancha en todo el perímetro con terminación trasera en pico, que permite la sujeción mediante nudo, proporcionando un mejor ajuste y permitiendo llevar el cabello recogido.
- Costuras interiores sobrehiladas que aumentan su resistencia.
- Métodos idóneos de marcaje: serigrafía, vinilo, transfer, bordado, etc.
- Ideal para su uso en hostelería, cocina, etc.

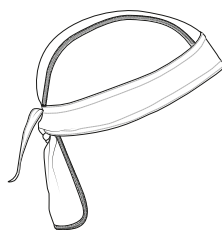

	ADULTO
TALLAS	ADULTO
ALTO	18.5
CONTORNO	55

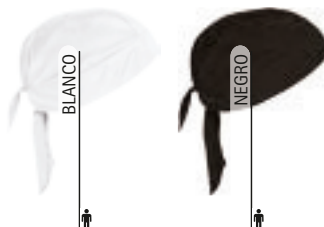



## GORRO PIRATA WOK

- Gorra tipo bandana con rejilla.
- Confeccionado en tejido sarga mezcla algodón con poliéster resistente y duradero, con rejilla en la parte superior central que favorece la ventilación.
- Cinta ancha en todo el perímetro con tejido de rizo absorbente en su interior, para evitar el paso del sudor a la cara, y terminación trasera en pico que permite la sujeción mediante nudo proporcionando un mejor ajuste y permitiendo llevar el cabello recogido.
- Costuras interiores sobrehiladas que aumentan su resistencia.
- Métodos idóneos de marcaje: serigrafía, vinilo, transfer, bordado, etc.
- Ideal para su uso en hostelería, cocina, etc.

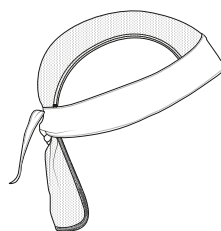

	ADULTO
TALLAS	ADULTO
ALTO	19
CONTORNO	55

POLIESTER 65%	ALGODON 35%	DENSIDAD 210 g/m <sup>2</sup>	UDS x CAJA 10	UDS x BOLSA 10
------------------	----------------	----------------------------------	------------------	-------------------

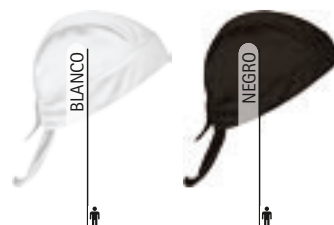

## GORRO ALIMENTACIÓN BOWER

- Gorro tipo barco con dobladillo y rejilla.
- Confeccionado en tejido sarga mezcla algodón con poliéster resistente y duradero, con rejilla en la parte superior central que favorece la ventilación.
- Contorno con amplio dobladillo decorativo, parte trasera con abertura y cierre de velcro para un mejor ajuste y una mejor sujeción.
- Contorno con costuras redobladas que refuerzan su estructura.
- Métodos idóneos de marcaje: serigrafía, vinilo, transfer, bordado, etc.
- Ideal para su uso en hostelería, cocina, etc.

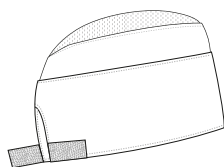

	ADULTO
TALLAS	ADULTO
LARGO	10
ANCHO	35.5

POLIESTER 65%	ALGODON 35%	DENSIDAD 210 g/m <sup>2</sup>	UDS x CAJA 400	UDS x BOLSA 10
------------------	----------------	----------------------------------	-------------------	-------------------

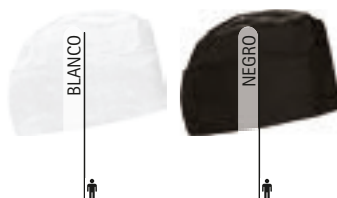

## GORRO ALIMENTACIÓN SPINNER

- Gorra de alimentación, tipo gatsby.
- Confeccionada en tejido sarga mezcla algodón con poliéster resistente y duradero.
- Visera semirrígida, curvada y forrada de tela para mayor comodidad.
- Goma elástica en todo el contorno que se adapta cómodamente y recoge todo el cabello.
- Costuras interiores sobrehiladas que aumentan su resistencia.
- Métodos idóneos de marcaje: serigrafía, vinilo, transfer, bordado, etc.
- Ideal para su uso en hostelería, cocina, etc.

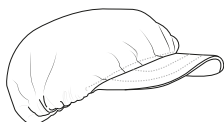

POLIÉSTER  
65%



ALGODÓN  
35%



DENSIDAD  
210 g/m<sup>2</sup>



UDS x CAJA  
200



UDS x BOLSA  
10

	ADULTO
TALLAS	ADULTO
LARGO	55
ANCHO	39



## GORRA SMOOTHY

- Gorra de alimentación con rejilla, tipo gatsby.
- Visera forrada de tejido sarga mezcla algodón con poliéster resistente y duradero, parte superior de rejilla que favorece la ventilación.
- Visera semirrígida y curvada para mayor comodidad.
- Goma elástica en todo el contorno que se adapta cómodamente y recoge todo el cabello.
- Costuras interiores sobrehiladas que aumentan su resistencia.
- Métodos idóneos de marcaje: serigrafía, vinilo, transfer, etc.
- Ideal para su uso en hostelería, cocina, etc.

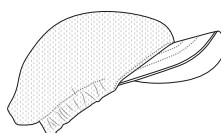

POLIÉSTER  
90%



ALGODÓN  
10%



DENSIDAD  
150 g/m<sup>2</sup>



UDS x CAJA  
200



UDS x BOLSA  
10

	ADULTO
TALLAS	ADULTO
CONTORNO	55



# GORRO COCINERO COULANT

- Gorro de cocina, tipo francés.
- Confeccionado en tejido sarga mezcla algodón con poliéster resistente y duradero.
- Parte superior plisada que proporciona un efecto abombado.
- Ancho contorno con cierre de velcro trasero para un mejor ajuste.
- Costuras interiores sobrehiladas que aumentan su resistencia.
- Métodos idóneos de marcaje: serigrafía, vinilo, transfer, bordado, etc.
- Ideal para su uso en hostelería, cocina, etc.

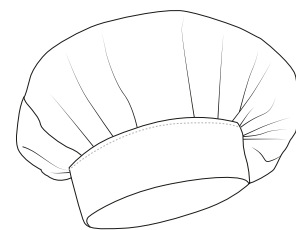

	ADULTO
TALLAS	ADULTO
LARGO	25
ANCHO	29.5

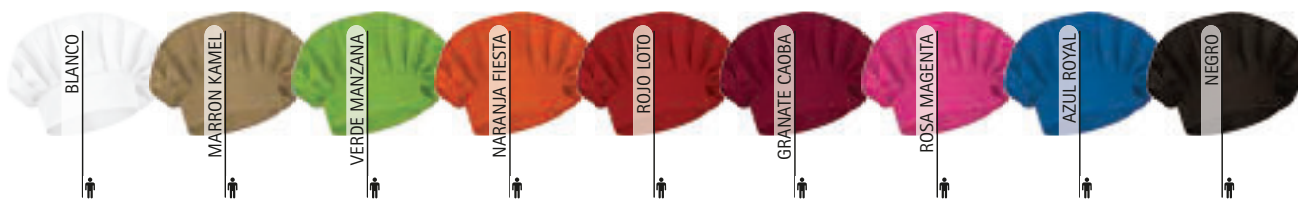

## GORRO COCINERO CORDON

- Gorro alto de chef con rejilla.
- Confeccionado en tejido sarga mezcla algodón con poliéster resistente y duradero, con rejilla en la parte superior central que favorece la ventilación.
- Forma tubular con plisado redoblado y entretela de refuerzo interior que aumenta su resistencia.
- Ancho contorno con abertura trasera y cierre de velcro para un mejor ajuste.
- Métodos idóneos de marcaje: serigrafía, vinilo, transfer, bordado, etc.
- Ideal para su uso en hostelería, cocina, etc.

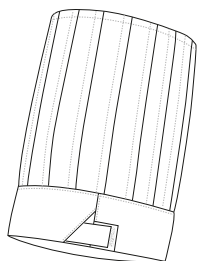

	ADULTO
TALLAS	ADULTO
LARGO	27
ANCHO	29

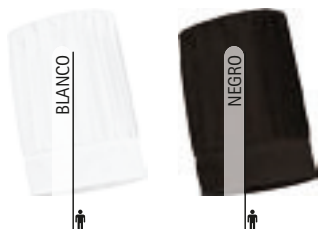

## PROTEGEMANOS COCINA PUDDING

- Paño pequeño de cocina mullido.
- Confeccionado en tejido popelín 100% algodón suave, resistente y con relleno interior acolchado para mayor comodidad.
- Cara delantera con acolchado mullido en forma de rombos que proporciona un mejor agarre del menaje de cocina.
- Contorno con dobladillo decorativo que aumenta su durabilidad.
- Colgador en una de las esquinas para facilitar la sujeción y el secado.
- Métodos idóneos de marcaje: serigrafía, vinilo, transfer, etc.
- Ideal para su uso en cocina.

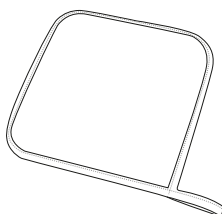

	UNICA
TALLAS	UNICA
LARGO	17
ANCHO	17





## SERVILLETA MENU

- Servilleta de tela para hostelería.
- Confeccionada en tejido de raso grueso, tupido y absorbente, con perchado por ambas caras y acabado en tacto sedoso.
- Contorno con dobladillo decorativo que aumenta su durabilidad.
- Métodos idóneos de marcaje: serigrafía, vinilo, transfer, bordado, etc.
- Ideal para su uso en restaurantes.

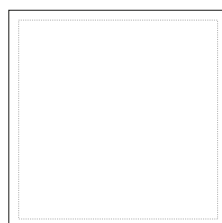

	UNICA
TALLAS	UNICA
LARGO	43
ANCHO	43

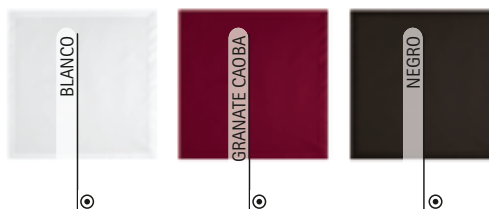

## MANTEL DINNER

- Mantel cuadrado de tela para hostelería.
- Confeccionado en tejido de raso grueso, tupido y absorbente, con perchado por ambas caras y acabado en tacto sedoso.
- Contorno con dobladillo decorativo que aumenta su durabilidad.
- Métodos idóneos de marcaje: serigrafía, transfer, bordado, etc.
- Ideal para su uso en restaurantes.

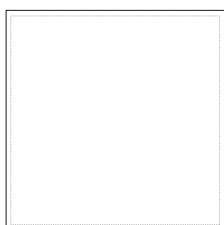

	UNICA
TALLAS	UNICA
LARGO	142
ANCHO	142

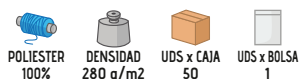

## MANTEL BRUNCH

- Mantel redondo de tela para hostelería.
- Confeccionado en tejido de raso grueso, tupido y absorbente, con perchado por ambas caras y acabado en tacto sedoso.
- Contorno con dobladillo decorativo que aumenta su durabilidad.
- Métodos idóneos de marcaje: serigrafía, transfer, bordado, etc.
- Ideal para su uso en restaurantes.

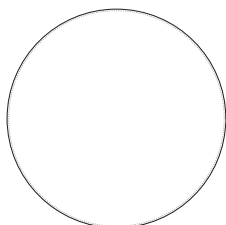

	UNICA
TALLAS	UNICA
DIAMETRO	148

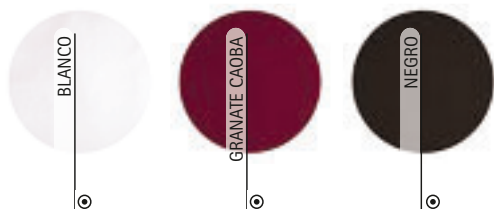

## MANTEL BREAKFAST

- Mantel individual desechable.
- Fabricado en material no tejido (non-woven) ligero, resistente y repelente.
- Ideal para hostelería, comedores, servicios de catering, etc.

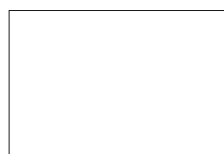

	UNICA
TALLAS	UNICA
LARGO	45
ALTO	30

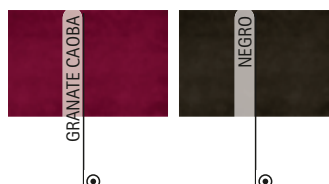
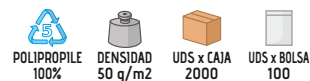



# INDIVIDUAL DESECHABLE HOSTEX

- Mantel individual desechable.
- Fabricado en material no tejido (non-woven) resistente y repelente.
- Ideal para hostelería, comedores, servicios de catering, etc.



	☉ UNICA
TALLAS	UNICA
LARGO	50
ANCHO	35

POLIPROPILE 100%
 DENSIDAD 60 g/m<sup>2</sup>
 UDS x CAJA 800
 UDS x BOLSA 100

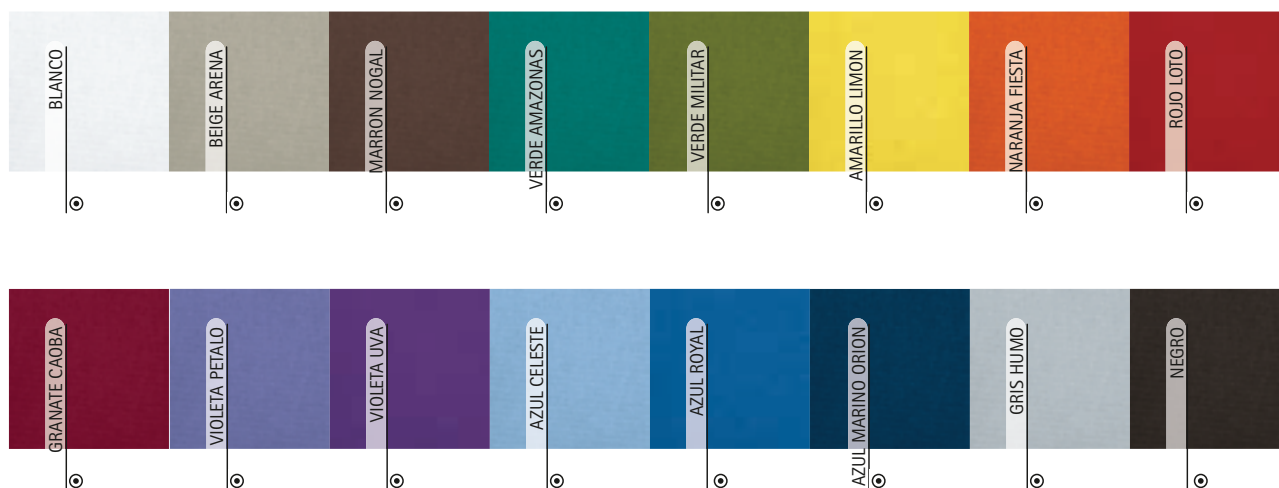

# CAMINO DESECHABLE HOSTEX

- Mantel de mesa desechable con formato camino.
- Fabricado en material no tejido (non-woven) resistente y repelente.
- Rollos de 100 unidades precortadas para facilitar su uso.
- Ideal para hostelería, comedores, servicios de catering, etc.



	<input checked="" type="radio"/> UNICA
TALLAS	UNICA
LARGO	120
ANCHO	40

POLIPROPILE 100%
 DENSIDAD 60 g/m2
 UDS x CAJA 900
 UDS x BOLSA 100

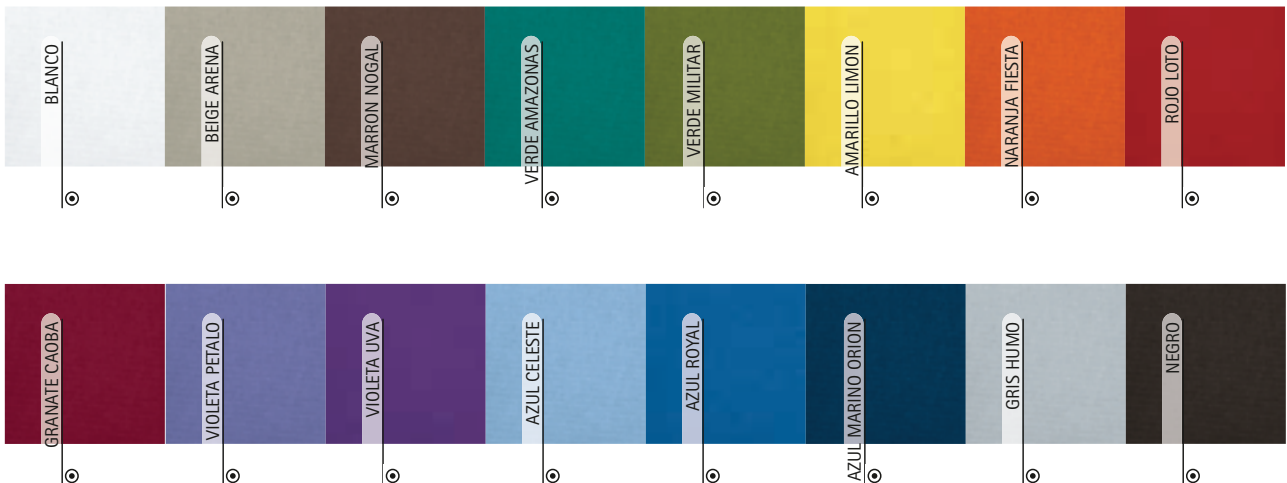

# GRANDE MANTEL DESECHABLE HOSTEX

- Mantel de mesa desechable con tamaño grande.
- Fabricado en material no tejido (non-woven) resistente y repelente.
- Rollos de 100 unidades precortadas para facilitar su uso.
- Ideal para hostelería, comedores, servicios de catering, etc.

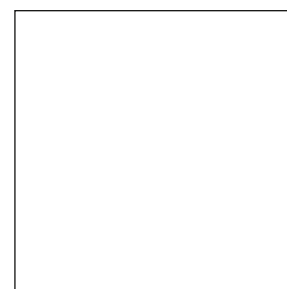

	☉ UNICA
TALLAS	UNICA
LARGO	120
ANCHO	120

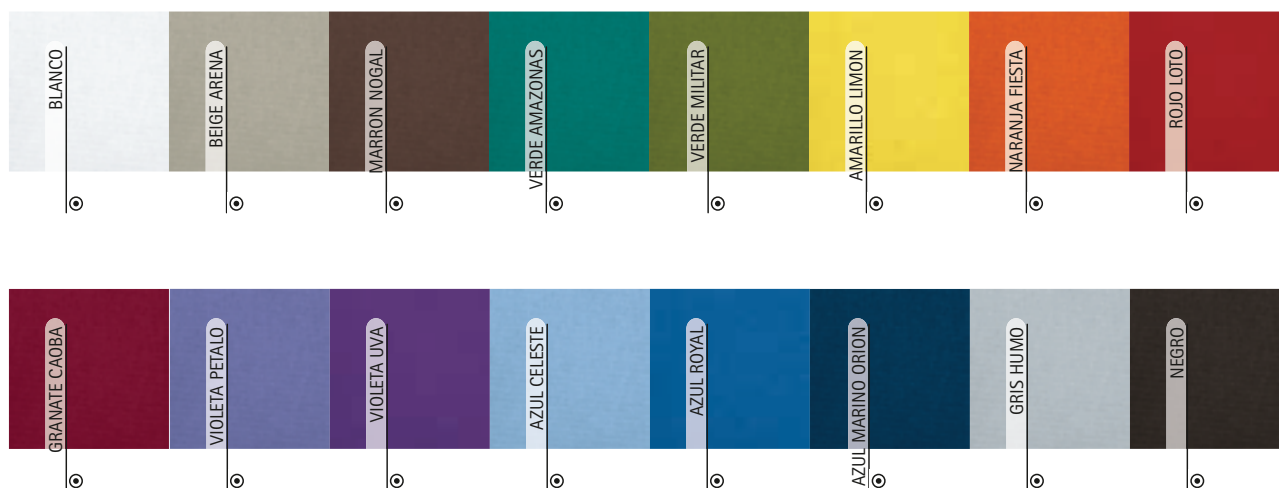
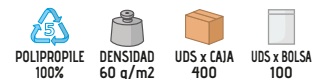

# MANTEL BANQUET

- Rollo continuo de no tejido.
- Fabricado en material no tejido (non-woven) resistente y repelente.
- Formato de rollo entero para cortarlo a la medida necesaria en cada caso.
- Ideal para hostelería, comedores, servicios de catering, banquetes populares y otros usos.

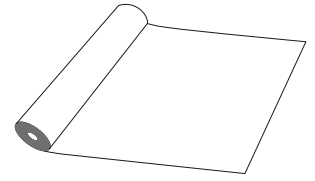

	UNICA
TALLAS	UNICA
LARGO	100 M
ANCHO	120 CM

POLIPROPILE 100%
 DENSIDAD 60 g/m<sup>2</sup>
 UDS x CAJA 4
 UDS x BOLSA 1

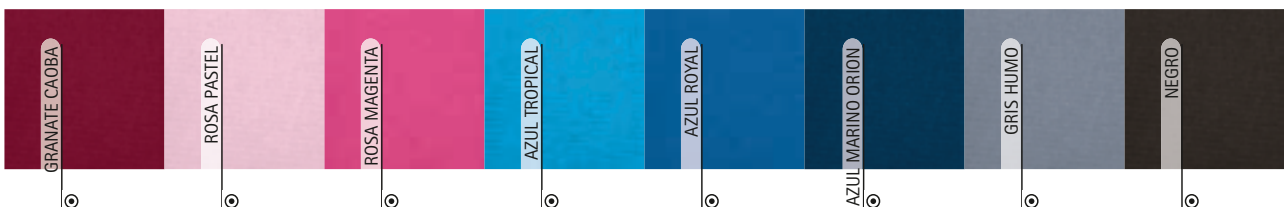
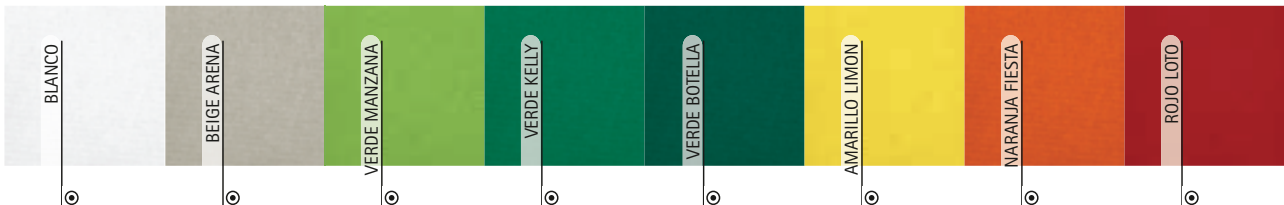

# LAZO SILLA WEDDING

- Cintas con lazo para sillas de celebraciones.
- Confeccionado en tejido de raso con tacto suave y agradable.
- Métodos idóneos de marcaje: serigrafía, transfer, vinilo, etc.
- Ideal para banquetes, bodas, celebraciones, hoteles y eventos que requieran decoración especial.

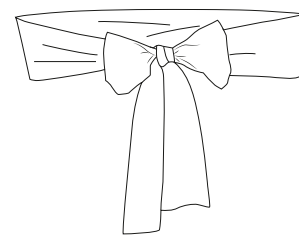

	☉ UNICA
TALLAS	UNICA
LARGO	236
ANCHO	10

POLIESTER 100%   
 DENSIDAD 125 g/m<sup>2</sup>   
 UDS x CAJA 200   
 UDS x BOLSA 1

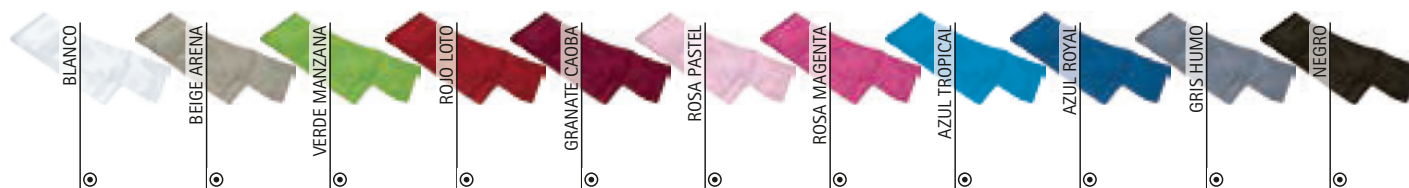

## BOLSA MIRANDA

- Bolsa plana con asa interna.
- Fabricada en material no tejido (non-woven) con acabado gofrado, ligero y repelente.
- Fondo sin costuras y costuras laterales termoselladas que aumentan su durabilidad.
- Contorno superior con dobladillo, doble costura termosellada que aumenta su resistencia y asa troquelada para un cómodo transporte.
- Volumen de 10 litros y capacidad de carga de 8 kg, aproximadamente.
- Métodos idóneos de marcaje: serigrafía, transfer, etc.
- Ideal como regalo de empresa y uso promocional.

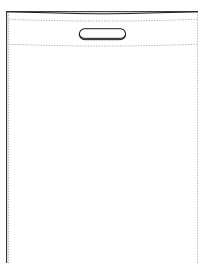

	UNICA
TALLAS	UNICA
ANCHO	34
ALTO	43



POLIPROPILE  
100%



DENSIDAD  
75 q/m<sup>2</sup>



UDS x CAJA  
400



UDS x BOLSA  
20



## BOLSA CHARLOTTE

- Bolsa plana cuadrada con asas cortas.
- Fabricada en material no tejido (non-woven) con acabado gofrado, ligero y repelente.
- Fondo sin costuras y costuras laterales termoselladas que aumentan su durabilidad.
- Contorno superior con dobladillo y asas con refuerzo termosellado en forma de cruz en el punto de unión que aumenta su resistencia.
- Volumen de 9 litros y capacidad de carga de 8 kg, aproximadamente.
- Métodos idóneos de marcaje: serigrafía, transfer, etc.
- Ideal como regalo de empresa y uso promocional.

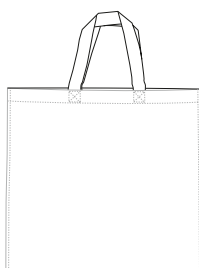

	UNICA
TALLAS	UNICA
ANCHO	35
ALTO	38
ASAS	35



POLIPROPILE  
100%



DENSIDAD  
75 q/m<sup>2</sup>



UDS x CAJA  
300



UDS x BOLSA  
10



# BOLSA MALL

- Bolsa alargada con asas intermedias.
- Fabricada en material no tejido (non-woven) con acabado gofrado, ligero y repelente.
- Fondo sin costuras y costuras laterales termoselladas que aumentan su durabilidad.
- Contorno superior con dobladillo y asas con refuerzo termosellado en forma de cruz en el punto de unión que aumenta su resistencia.
- Volumen de 10 litros y capacidad de carga de 11 kg, aproximadamente.
- Métodos idóneos de marcaje: serigrafía, transfer, etc.
- Ideal como regalo de empresa y uso promocional.

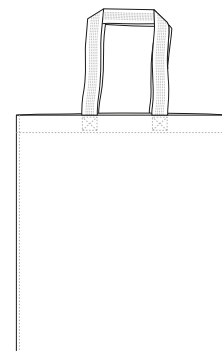

	UNICA
TALLAS	UNICA
ANCHO	36
ALTO	40
ASAS	60

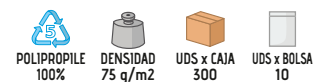

## BOLSA EXPO

- Bolsa plana con asas largas.
- Fabricada en material no tejido (non-woven) con acabado gofrado, ligero y repelente.
- Fondo sin costuras y costuras laterales cosidas con hilo para mayor durabilidad.
- Contorno superior con dobladillo y asas con refuerzo cosido con hilo en forma de cruz en el punto de unión que aumenta su resistencia.
- Volumen de 14 litros y capacidad de carga superior a 25 kg, aproximadamente.
- Métodos idóneos de marcaje: serigrafía, transfer, etc.
- Ideal como regalo de empresa y uso promocional.

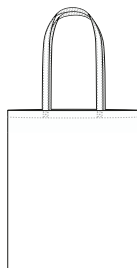

	UNICA
TALLAS	UNICA
ANCHO	38
ALTO	40
ASAS	64

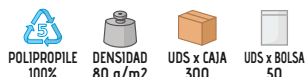

## BOLSA TELA BREAD

- Bolsa de tela con asas cortas.
- Confeccionada en tejido de popelín mezcla algodón con poliéster resistente y duradero.
- Asas con refuerzo cosido, en forma de cruz, en el punto de unión que aumenta su resistencia y costuras laterales sobrehiladas para mayor durabilidad.
- Puede guardarse de forma compactada y llevar a la compra reduciendo así el uso de plástico.
- Volumen de 11 litros y capacidad de carga de 15 kg, aproximadamente.
- Métodos idóneos de marcaje: serigrafía, vinilo, transfer, etc.
- Ideal como regalo de empresa, uso promocional y uso diario.



	UNICA
TALLAS	UNICA
ANCHO	38
ALTO	42
ASAS	30







## BOLSA CALIOPE

- Bolsa eco-friendly de tela con asas largas.
- Confeccionada en tejido 100% algodón natural, sin tratamiento químico en el tinte, resistente, transpirable y más respetuosa con el medio ambiente.
- Asas con refuerzo cosido, en forma de cruz, en el punto de unión que aumenta su resistencia y costuras laterales sobrehiladas para mayor durabilidad.
- Puede guardarse de forma compactada y llevar a la compra reduciendo así el uso de plástico.
- Volumen de 10 litros y capacidad de carga de 20 kg, aproximadamente.
- Métodos idóneos de marcaje: serigrafía, vinilo, transfer, etc.
- Ideal como regalo de empresa, uso promocional y uso diario.

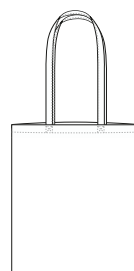

	UNICA
TALLAS	UNICA
ANCHO	37
ALTO	42
ASAS	71

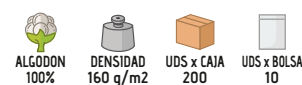

## BOLSA CARRIE

- Bolsa rectangular con fuelle y asas cortas.
- Fabricada en material no tejido (non-woven) con acabado plastificado en el exterior para mayor durabilidad.
- Contorno superior con dobladillo y asas con refuerzo termosellado en forma de cruz en el punto de unión que aumenta su resistencia.
- Laterales y esquinas con fuelle para mayor capacidad.
- Volumen de 12 litros y capacidad de carga de 9 kg, aproximadamente.
- Métodos idóneos de marcaje: serigrafía, transfer, etc.
- Ideal como regalo de empresa, uso promocional y uso diario.

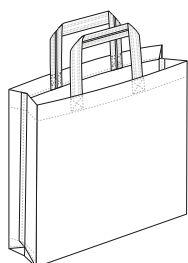

	UNICA
TALLAS	UNICA
ANCHO	39.5
ALTO	34
PROFUNDO	10
ASAS	35

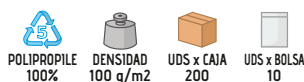

## BOLSA SHOPPING

- Bolsa alargada con fuelle y asas cortas.
- Fabricada en material no tejido (non-woven) con acabado plastificado en el exterior para mayor durabilidad.
- Contorno superior con dobladillo y asas con refuerzo termosellado en forma de cruz en el punto de unión que aumenta su resistencia.
- Laterales y esquinas con fuelle para mayor capacidad.
- Volumen de 19 litros y capacidad de carga de 18 kg, aproximadamente.
- Métodos idóneos de marcaje: serigrafía, transfer, etc.
- Ideal como regalo de empresa, uso promocional y uso diario.

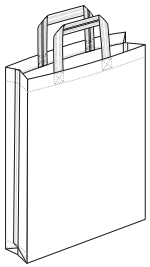

	☉ UNICA
TALLAS	UNICA
ANCHO	35
ALTO	46,5
PROFUNDO	12



## BOLSA SAMANTHA

- Bolsa extragrande con fuelle y asas intermedias.
- Fabricada en material grueso no tejido (non-woven) con acabado gofrado, ligero y repelente.
- Contorno superior con dobladillo y asas con refuerzo termosellado en forma de cruz en el punto de unión que aumenta su resistencia.
- Laterales y esquinas con fuelle para mayor capacidad.
- Volumen de 43 litros y capacidad de carga superior a 30 kg, aproximadamente.
- Métodos idóneos de marcaje: serigrafía, transfer, etc.
- Ideal como regalo de empresa, uso promocional y uso diario.

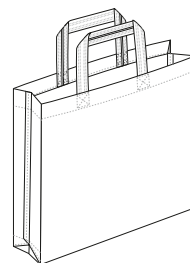

	☉ UNICA
TALLAS	UNICA
ANCHO	52
ALTO	42
PROFUNDO	20
ASA	54





## BOLSA FANCY

- Bolsa alargada con fuelle y asas cortas.
- Fabricada en material no tejido (non-woven) con acabado gofrado, ligero y repelente.
- Contorno superior con dobladillo, fondo sin costuras, asas con refuerzo cosido con hilo en forma de cruz en el punto de unión que aumenta su resistencia y costuras laterales ribeteadas para mayor durabilidad.
- Cierre central de velcro para mantener todo guardado y fuelles laterales para mayor capacidad.
- Volumen de 7 litros (en el tamaño pequeño) y 20 litros (en el tamaño grande) y capacidad de carga de 9 kg (en el tamaño pequeño) y 28 kg (en el tamaño grande).
- Métodos idóneos de marcaje: serigrafía, transfer, etc.
- Ideal como regalo de empresa, uso promocional y uso diario.

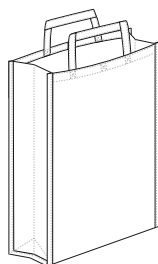

	PEQUEÑA	GRANDE
TALLAS	PEQUEÑA	GRANDE
ANCHO	25	35
ALTO	31	43
PROFUNDO	10	13.5

POLIPROPILE 100%
 DENSIDAD 80 q/m<sup>2</sup>
 UDS x CAJA 200
 UDS x BOLSA 25



## BANDOLERA POINT

- Bandolera con asa larga y diseño en colores combinados.
- Fabricada en material no tejido (non-woven) con acabado gofrado, ligero y repelente.
- Contorno superior con dobladillo, asa y costuras laterales ribeteadas con tela de refuerzo e hilo que aumenta su resistencia.
- Fuelles laterales para mayor capacidad.
- Volumen de 8 litros y capacidad de carga de 10 kg, aproximadamente.
- Métodos idóneos de marcaje: serigrafía, transfer, etc.
- Ideal como regalo de empresa, uso promocional y uso diario.

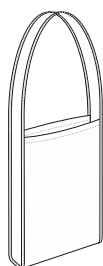

	UNICA
TALLAS	UNICA
ANCHO	35
ALTO	40
PROFUNDO	6
ASAS	112

POLIPROPILE 100%
 DENSIDAD 80 q/m<sup>2</sup>
 UDS x CAJA 200
 UDS x BOLSA 50

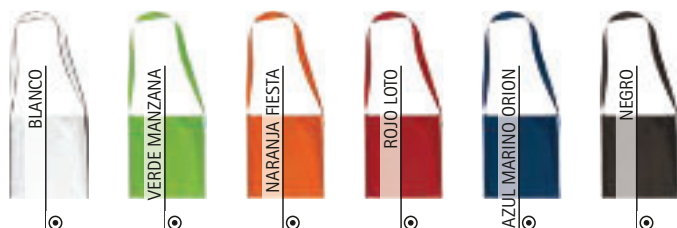

# BOLSA TOUR

- Bolsa multiusos con cremallera.
- Confeccionada en tejido impermeable resistente y duradero.
- Costuras interiores sobrehiladas que aumentan su resistencia.
- Cierre de cremallera para mantener todo guardado.
- Capacidad aproximada de 0,8 litros en el tamaño pequeño, 1,2 litros en el tamaño mediano, 2 litros en el tamaño grande y 3 litros en el tamaño extragrande.
- Métodos idóneos de marcaje: serigrafía, transfer, etc.
- Ideal para guardar pequeños objetos dentro de una bolsa o mochila más grande.

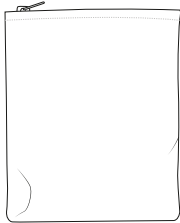

	PEQUEÑA	MEDIANA	GRANDE	EXTRAGRANDE
TALLAS	PEQUEÑA	MEDIANA	GRANDE	EXTRAGRANDE
ANCHO	15	18	22	26
ALTO	18	22	27	32

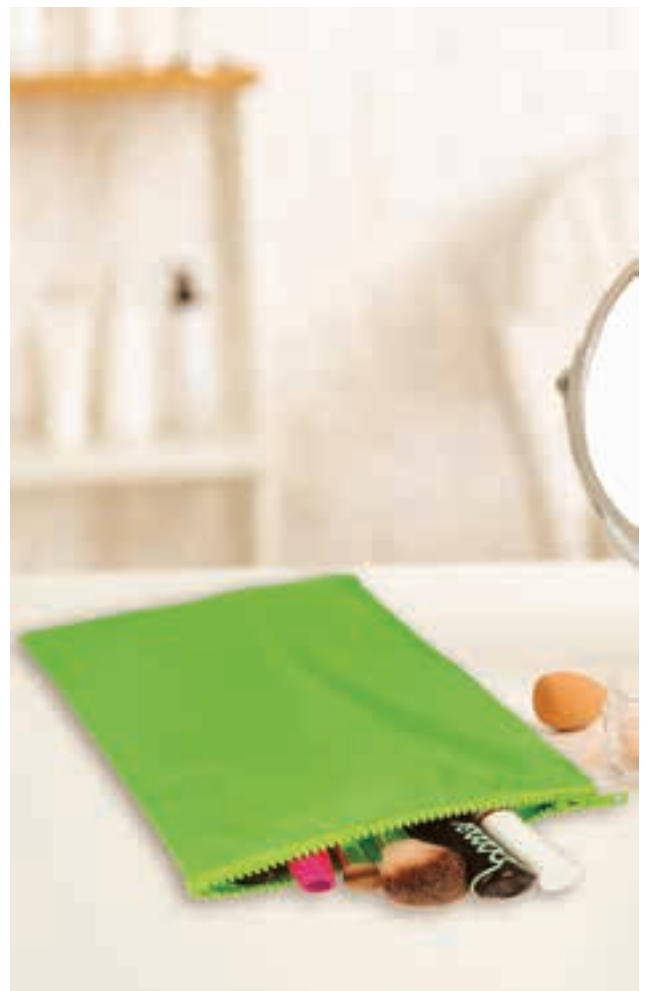

# BOLSA METRO

- Bolsa de tela multiusos.
- Confeccionada en tejido ligero de popelín mezcla algodón con poliéster resistente y duradero.
- Contorno superior con dobladillo y costuras interiores sobrehiladas que aumentan su resistencia.
- Cierre de cordón para mantener todo guardado.
- Capacidad aproximada de 0,5 litros (tamaño pequeño), 1 litro (tamaño mediano), 2,5 litros (tamaño grande) y 4 litros (tamaño extragrande).
- Métodos idóneos de marcaje: serigrafía, transfer, vinilo, etc.
- Ideal para guardar pequeños objetos.

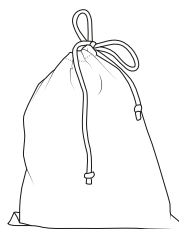

	PEQUEÑA	MEDIANA	GRANDE	EXTRAGRANDE
TALLAS	PEQUEÑA	MEDIANA	GRANDE	EXTRAGRANDE
ANCHO	13	20	27	35
ALTO	16	25	32	39





## BOLSA FANTASIA **QUEEN**

- Bolsa de fantasía multiusos.
- Confeccionada en tejido de organza con acabado brillante y metalizado.
- Cierre con lazo decorativo ajustable estirando de ambos lados para mantener todo guardado.
- Capacidad aproximada de 0,04 litros (tamaño pequeño), 0,2 litros (tamaño mediano) y 0,3 litros (tamaño grande).
- Ideal para guardar y envolver detalles, regalos, joyas u objetos decorativos.



	PEQUEÑA	MEDIANA	GRANDE
TALLAS	PEQUEÑA	MEDIANA	GRANDE
ANCHO	5.5	8.5	11
ALTO	8	12	15

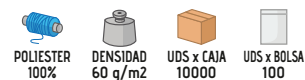

## FUNDA TRAJE **TAILOR**

- Funda de traje.
- Confeccionada en material no tejido (non-woven) con acabado gofrado y repelente.
- Asas cortas a ambos lados, que permiten su uso extendido o doblado y facilitan su transporte, con refuerzo en forma de cruz, cosido con hilo que aumenta su resistencia.
- Abertura superior para el paso de la percha que permite colgar la funda fácilmente.
- Cremallera inferior para un mejor guardado de las prendas.
- Métodos idóneos de marcaje: serigrafía, transfer, etc.
- Ideal para guardar trajes, abrigos, chaquetas, camisas, etc.

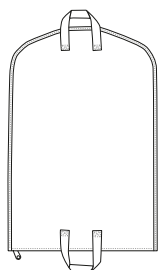

	UNICA
TALLAS	UNICA
ANCHO	65
ALTO	100

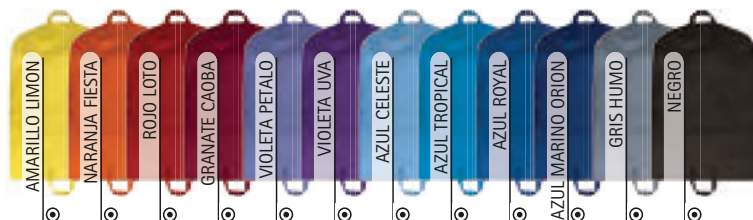
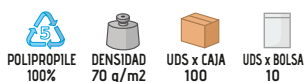

## FUNDA DE TRAJE SUIT

- Funda de traje con ventana transparente.
- Confeccionada en tejido Oxford resistente, duradero y repelente.
- Cierre central de cremallera entera, abertura superior para el paso de la percha que permite colgar la funda fácilmente y trabilla en la parte inferior que permite su uso extendido o doblado y facilita su transporte.
- Amplia ventana transparente que permite ver la prenda guardada sin necesidad de abrir la funda.
- Pequeña ventana transparente para el identificador de la prenda, fecha de guardado o cualquier dato de interés.
- Métodos idóneos de marcaje: serigrafía, transfer, vinilo, etc.
- Ideal para guardar trajes, chaquetas, camisas, etc.

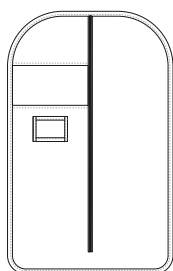

	UNICA
TALLAS	UNICA
LARGO	105
ANCHO	59

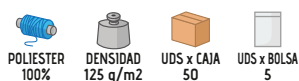

New



New

## FUNDA DE TRAJE SHERPA

- Funda de abrigo con ventana transparente.
- Confeccionada en tejido Oxford resistente, duradero y repelente.
- Cierre central de cremallera entera, abertura superior para el paso de la percha que permite colgar la funda fácilmente y trabilla en la parte inferior que permite su uso extendido o doblado y facilita su transporte.
- Amplia ventana transparente que permite ver la prenda guardada sin necesidad de abrir la funda.
- Pequeña ventana transparente para el identificador de la prenda, fecha de guardado o cualquier dato de interés.
- Métodos idóneos de marcaje: serigrafía, transfer, vinilo, etc.
- Ideal para guardar abrigos, vestidos, etc.

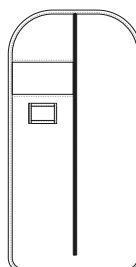

	UNICA
TALLAS	UNICA
LARGO	125
ANCHO	65

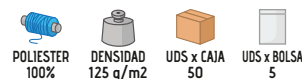



## FUNDA DE VESTIDO ATELIER

- Funda de vestidos y trajes largos con ventana transparente.
- Confeccionada en tejido Oxford resistente, duradero y repelente.
- Cierre central de cremallera entera, abertura superior para el paso de la percha que permite colgar la funda fácilmente y trabilla en la parte inferior que permite su uso extendido o doblado y facilita su transporte.
- Amplia ventana transparente que permite ver la prenda guardada sin necesidad de abrir la funda.
- Pequeña ventana transparente para el identificador de la prenda, fecha de guardado o cualquier dato de interés.
- Métodos idóneos de marcaje: serigrafía, transfer, vinilo, etc.
- Ideal para guardar vestidos largos o trajes de boda, comunión, fiesta, trajes o abrigos largos, etc.

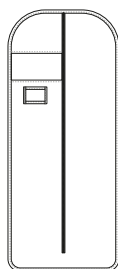

	UNICA
TALLAS	UNICA
LARGO	150
ANCHO	65

POLIESTER 100%
 DENSIDAD 125 q/m<sup>2</sup>
 UDS x CAJA 50
 UDS x BOLSA 5



## FUNDA DE TRAJE ORIENT

- Funda de traje para viajar.
- Confeccionada en tejido Oxford resistente, duradero y repelente.
- Asas cortas a ambos lados, que permiten su uso extendido o doblado y facilitan su transporte, con refuerzo en forma de cruz, cosido con hilo que aumenta su resistencia.
- Orificio superior metálico para el paso de la percha que permite colgar la funda fácilmente.
- Cierre de cremallera de doble carro que permite su apertura en abanico y por ambos lados.
- Métodos idóneos de marcaje: serigrafía, transfer, vinilo, etc.
- Ideal para guardar trajes, abrigos, chaquetas, camisas, etc.

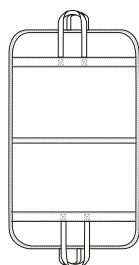

	UNICA
TALLAS	UNICA
ANCHO	64
ALTO	106

HIDROFUGAD.
 POLIESTER 100%
 DENSIDAD 100 q/m<sup>2</sup>
 UDS x CAJA 50
 UDS x BOLSA 5



## BOLSA DE PLÁSTICO SENCILLA **LAREDO**

- Bolsa de plástico con solapa.
- Fabricada con polipropileno transparente ligero, resistente y reciclable.
- Incluye solapa, sin adhesivo, para sujetar con celo o pegatinas.
- Tiene un pequeño orificio para la salida del aire y que quede más compactada una vez cerrada.
- Se vende en paquetes completos salvo pedidos de muestras.
- Ideal para embolsar todo tipo de prendas.

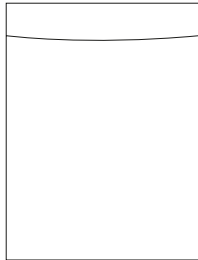

	r <sub>1j</sub> 1	r <sub>2j</sub> 2	r <sub>3j</sub> 3
TALLAS	1	2	3
LARGO	28	33	38
ANCHO	25	28	33
SOLAPA	5	5	5

POLIPROPILE  
100%DENSIDAD  
90 q/m<sup>2</sup>UDS x CAJA  
2000UDS x BOLSA  
500

TRANSPARENTE

r<sub>1j</sub>-r<sub>3j</sub>

## BOLSA DE PLÁSTICO CON ADHESIVO **VERACRUZ**

- Bolsa de plástico con solapa adhesiva.
- Fabricada con polipropileno transparente resistente y reciclable.
- Solapa adhesiva en la parte superior que permite cerrar la bolsa, retirando el film protector del adhesivo, y mantener las prendas guardadas.
- Tiene un pequeño orificio para la salida del aire y que quede más compactada una vez cerrada.
- Se vende en paquetes completos salvo pedidos de muestras.
- Ideal para embolsar todo tipo de prendas.

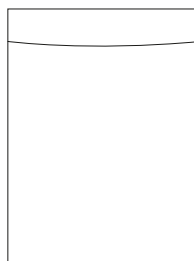

	r <sub>0j</sub> 0	r <sub>1j</sub> 1	r <sub>2j</sub> 2	r <sub>3j</sub> 3	r <sub>4j</sub> 4	r <sub>5j</sub> 5
TALLAS	0	1	2	3	4	5
LARGO	25	28	33	38	41	46
ANCHO	22	25	28	33	37	42
SOLAPA	5	5	5	5	5	5

POLIPROPILE  
100%DENSIDAD  
160 q/m<sup>2</sup>UDS x CAJA  
2000UDS x BOLSA  
500

TRANSPARENTE

r<sub>0j</sub>-r<sub>5j</sub>



BOLSA DE PLÁSTICO CON ADHESIVO Y PERCHA **CARACAS**

- Bolsa de plástico con solapa adhesiva y percha.
- Fabricada con polipropileno transparente resistente y reciclable.
- Incorpora una percha en la parte superior para colgar en los expositores.
- Solapa adhesiva en la parte inferior que permite cerrar la bolsa, retirando el film protector del adhesivo, y mantener las prendas guardadas.
- Tiene un pequeño orificio para la salida del aire y que quede más compactada una vez cerrada.
- Se vende en paquetes completos salvo pedidos de muestras.
- Ideal para embolsar todo tipo de prendas.

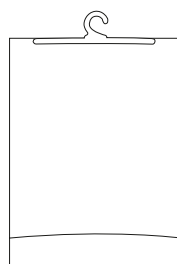

	r <sub>1</sub> 1	r <sub>2</sub> 2	r <sub>3</sub> 3
TALLAS	1	2	3
LARGO	28	33	38
ANCHO	25	28	33
SOLAPA	5	5	5

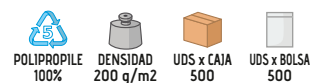
BOLSA DE PLÁSTICO CON ADHESIVO Y PERCHA **SORIA**

- Bolsa de plástico con solapa adhesiva y percha.
- Fabricada con polipropileno transparente ligero, resistente y reciclable.
- Incorpora una percha en la parte superior para colgar en los expositores.
- Solapa adhesiva en la parte superior, justo debajo de la percha, que permite cerrar la bolsa retirando el film protector del adhesivo y mantener las prendas guardadas.
- Tiene un pequeño orificio para la salida del aire y que quede más compactada una vez cerrada.
- Se vende en paquetes completos salvo pedidos de muestras.
- Ideal para embolsar todo tipo de prendas.

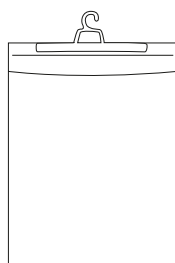

	r <sub>1</sub> 1	r <sub>2</sub> 2	r <sub>3</sub> 3
TALLAS	1	2	3
LARGO	30	35	40
ANCHO	25	28	33

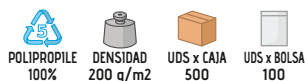

## CARTULINA DE PLEGAR RECTANGULAR **TABOA**

- Cartulina de plegar rectangular.
- Fabricada en papel reciclado.
- Se vende en paquetes completos salvo pedidos de muestras.
- Ideal para plegar y embolsar prendas ofreciendo una mejor presentación.



	r <sub>1</sub> 1	r <sub>2</sub> 2	r <sub>3</sub> 3	r <sub>4</sub> 4	r <sub>5</sub> 5
TALLAS	1	2	3	4	5
ANCHO	21	24	28	31	35
ALTO	23	28	32	34	38



DENSIDAD  
250 g/m<sup>2</sup>



UDS x CAJA  
1000



UDS x BOLSA  
100



BLANCO / GRIS CEMENTO

r<sub>1</sub>-r<sub>5</sub>

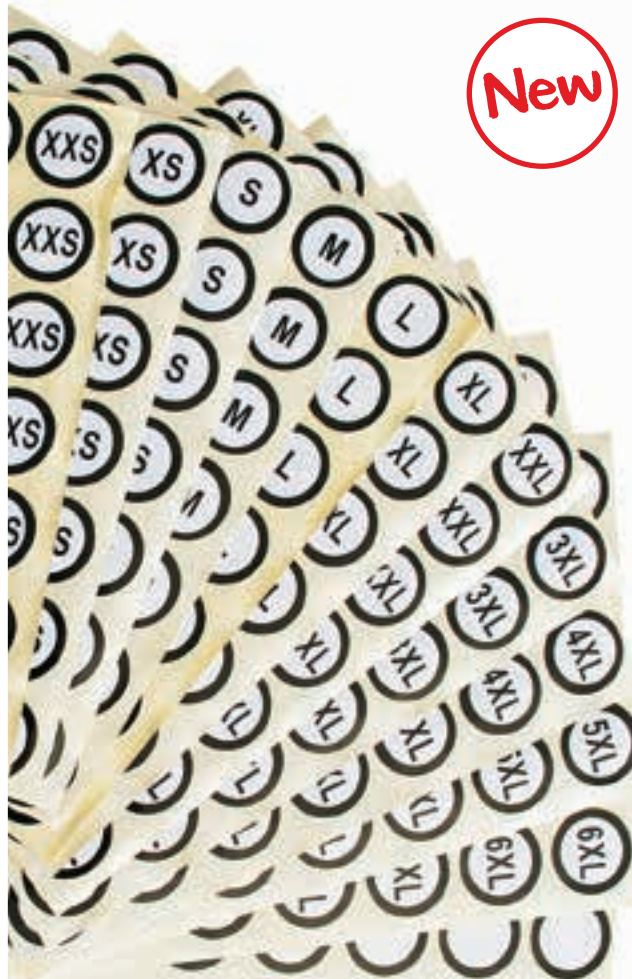

## PEGATINAS DE TALLA **VALINKA**

- Pegatinas redondas de talla.
- Fabricadas en papel con adhesivo en la parte trasera.
- Formato en paquetes de 29 hojas con 35 pegatinas indivisibles, total 1015 pegatinas de una sola talla.
- Se venden en paquetes completos salvo pedidos de muestras.
- Indicadas para pegar en las prendas o en las bolsas CARACAS, SORIA, VERACRUZ o LAREDO e identificar rápidamente las tallas.

	TALLAS					
TALLAS	S	M	L	XL	XXL	3XL
DIAMETRO (MM.)	28	28	28	28	28	28

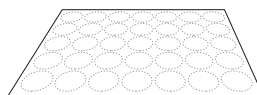

DENSIDAD  
100 g/m<sup>2</sup>



UDS x CAJA  
2900



UDS x BOLSA  
29

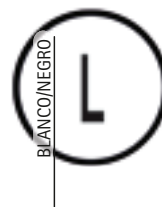

BLANCO/NEGRO

L

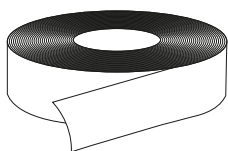

## CINTA RETRORREFLECTANTE TRANSIT

- Cinta retrorreflectante termoadhesiva de color plateado.
- Fabricada con base termoadhesiva de poliuretano.
- Sistema de retrorreflexión por microesferas que aumenta la visibilidad.
- Instrucciones de aplicación mediante plancha termofijadora: retirar el film de plástico fino de la parte posterior, termotransferir durante 15 segundos a 145 grados con una presión de 3 kg/cm<sup>2</sup> y por último, retirar el soporte de plástico transparente una vez enfriado.
- Se vende en rollos completos de 100 metros de largo y 5 centímetros de ancho.
- Ideal para aplicar sobre prendas de ropa y facilitar la visibilidad de los usuarios.



PU 100%

DENSIDAD 180 q/m<sup>2</sup>

UDS x CAJA 10



UDS x BOLSA 1

	UNICA
TALLAS	UNICA
ANCHO	5
LARGO (METROS)	100

## CINTA RETRORREFLECTANTE DUSK

- Cinta retrorreflectante termoadhesiva en amplio surtido de colores.
- Fabricada con base termoadhesiva de poliuretano.
- Sistema de retrorreflexión por microesferas que aumenta la visibilidad.
- Instrucciones de aplicación mediante plancha termofijadora: retirar el film de plástico fino de la parte posterior, termotransferir durante 15 segundos a 145 grados con una presión de 3 kg/cm<sup>2</sup> y por último, retirar el soporte de plástico transparente una vez enfriado.
- Disponible en amplia variedad de colores.
- Se vende en rollos completos de 100 metros de largo y 5 centímetros de ancho.
- Ideal para aplicar sobre prendas de ropa y facilitar la visibilidad de los usuarios.



PU 100%

DENSIDAD 180 q/m<sup>2</sup>

UDS x CAJA 10



UDS x BOLSA 1

	UNICA
TALLAS	UNICA
ANCHO	5
LARGO (METROS)	100



BIANCO REFLECTANTE



VERDE FLUOR REFLECTANTE

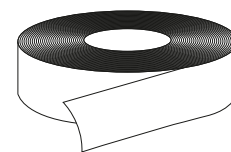

AMARILLO FLUOR REFLEC.



NARANJA FLUOR REFLEC.



ROSA FLUOR REFLECTANTE



AZUL ROYAL REFLECTANTE



DORADO REFLECTANTE

## CINTA RETRORREFLECTANTE PILESA

- Cinta retrorreflectante termoadhesiva de color plateado.
- Fabricada con base termoadhesiva de poliuretano.
- Diseño a líneas inclinadas segmentadas que aumentan su elasticidad y transpirabilidad una vez aplicado sobre la prenda.
- Sistema de retrorreflexión por microesferas que aumenta la visibilidad.
- Instrucciones de aplicación mediante plancha termofijadora: retirar el film de plástico fino de la parte posterior, termotransferir durante 15 segundos a 145 grados con una presión de 3 kg/cm<sup>2</sup> y por último, retirar el soporte de plástico transparente una vez enfriado.
- Se vende en rollos completos de 100 metros de largo y 5 centímetros de ancho.
- Ideal para aplicar sobre prendas de ropa y facilitar la visibilidad de los usuarios.

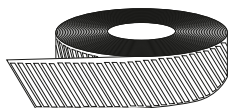

PU 100%

DENSIDAD 130 q/m<sup>2</sup>

UDS x CAJA 10



UDS x BOLSA 1

	UNICA
TALLAS	UNICA
ANCHO	5
LARGO (METROS)	100

## CINTA RETRORREFLECTANTE DINAMIC

- Cinta textil retrorreflectante cosida, de color plateado.
- Fabricada con base de tejido plano 100% poliéster resistente y duradero.
- Sistema de retrorreflexión por microesferas que aumenta la visibilidad.
- Aplicación mediante confección con hilo de coser.
- Se vende en rollos completos de 100 metros de largo y 5 centímetros de ancho.
- Ideal para aplicar sobre prendas de ropa y facilitar la visibilidad de los usuarios.



POLIÉSTER 100%

DENSIDAD 150 q/m<sup>2</sup>

UDS x CAJA 10



UDS x BOLSA 1

	UNICA
TALLAS	UNICA
ANCHO	5
LARGO (METROS)	100

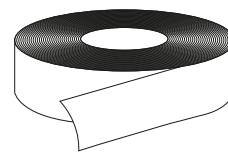

## CINTA RETRORREFLECTANTE CARRINGTON

- Cinta textil retrorreflectante cosida, de color plateado.
- Fabricada con base de tejido plano mezcla de algodón con poliéster resistente y duradero.
- Sistema de retrorreflexión por microesferas que aumenta la visibilidad.
- Aplicación mediante confección con hilo de coser.
- Se vende en rollos completos de 100 metros de largo y 5 centímetros de ancho.
- Ideal para aplicar sobre prendas de ropa y facilitar la visibilidad de los usuarios.

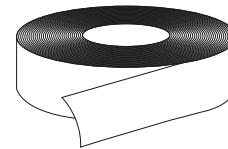

	☉ UNICA
TALLAS	UNICA
ANCHO	5
LARGO (METROS)	100

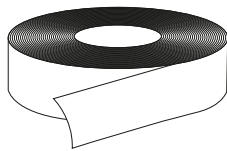

## CINTA RETRORREFLECTANTE BALDO

- Cinta textil retrorreflectante cosida, de colores flúor.
- Fabricada con base de tejido plano mezcla de algodón con poliéster resistente y duradero.
- Sistema de retrorreflexión por microesferas que aumenta la visibilidad.
- Aplicación mediante confección con hilo de coser.
- Se vende en rollos completos de 100 metros de largo y 5 centímetros de ancho.
- Ideal para aplicar sobre prendas de ropa y facilitar la visibilidad de los usuarios.

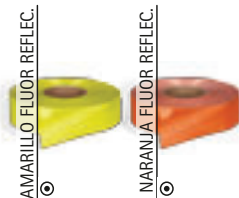

	☉ UNICA
TALLAS	UNICA
ANCHO	5
LARGO (METROS)	100

## CINTA RETRORREFLECTANTE AMBER

- Cinta textil retrorreflectante cosida, con diseño bicolor.
- Fabricada con base de tejido Ottoman 100 % poliéster resistente y duradero con banda central retrorreflectante.
- Sistema de retrorreflexión por microesferas que aumenta la visibilidad.
- Aplicación mediante confección con hilo de coser.
- Se vende en rollos completos de 100 metros de largo y 5 centímetros de ancho.
- Ideal para aplicar sobre prendas de ropa y facilitar la visibilidad de los usuarios.

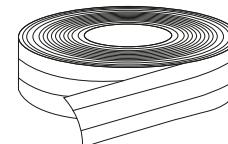

	☉ UNICA
TALLAS	UNICA
ANCHO	5
LARGO (METROS)	100

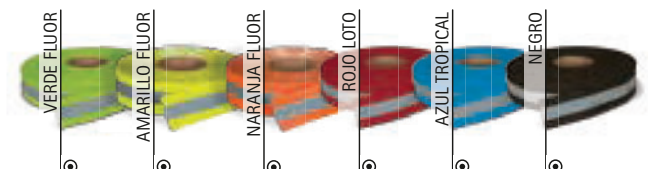

## CINTA RETRORREFLECTANTE OSAKA

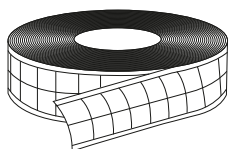

- Cinta retrorreflectante plastificada para coser.
- Fabricada con plástico flexible apto para confección.
- Sistema de retrorreflexión por microprismas que aumenta la visibilidad aunque sea mojada por la lluvia.
- Disponible en amplia variedad de colores.
- Aplicación mediante confección con hilo de coser.
- Se vende en rollos completos de 50 metros de largo y 5 centímetros de ancho.
- Ideal para aplicar sobre prendas de ropa y facilitar la visibilidad de los usuarios.

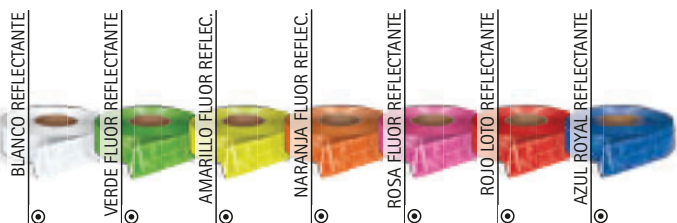

PVC 100%  
 DENSIDAD 110 q/m<sup>2</sup>  
 UDS x CAJA 10  
 UDS x BOLSA 1

	UNICA
TALLAS	UNICA
ANCHO	5
LARGO (METROS)	50

## CINTA RETRORREFLECTANTE HIGHMAN

- Cinta retrorreflectante plastificada para coser.
- Fabricada con plástico flexible con estructura cuadrangular apto para confección.
- Sistema de retrorreflexión por microprismas que aumenta la visibilidad aunque sea mojada por la lluvia.
- Aplicación mediante confección con hilo de coser.
- Se vende en rollos completos de 50 metros de largo y 5 centímetros de ancho.
- Ideal para aplicar sobre prendas de ropa y facilitar la visibilidad de los usuarios.

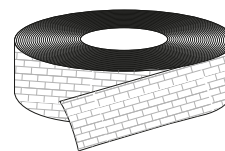

PVC 100%  
 DENSIDAD 110 q/m<sup>2</sup>  
 UDS x CAJA 10  
 UDS x BOLSA 1

	UNICA
TALLAS	UNICA
ANCHO	5
LARGO (METROS)	50

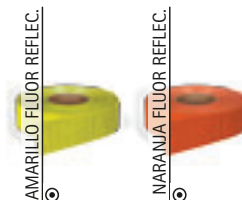

## MUESTRARIO CINTAS RETRORREFLECTANTES LIVERPOOL

- Muestrario de cintas retrorreflectantes.
- Fabricado con fragmentos de cintas del catálogo VALENTO.
- Incluye muestras de cintas de todos los modelos, tanto termoadhesivos como textiles, con sus respectivos colores.
- Ideal para ver todos los colores, texturas y características de nuestras cintas.

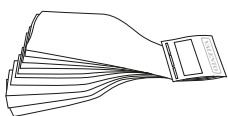

	UNICA
TALLAS	UNICA
ANCHO	5

## VALENTO

Catálogo con una amplia variedad de prendas, complementos y accesorios para distintos sectores: laboral, deportiva, casual, promocional...

Consulta todos nuestros productos en: [www.valento.eu](http://www.valento.eu)

*\*Los contenidos de este catálogo son orientativos y pueden ser modificados sin previo aviso. La reproducción total o parcial de este catálogo queda totalmente prohibida sin la aceptación por escrito de la empresa.*

*El contenido de este catálogo es válido salvo error u omisión.*

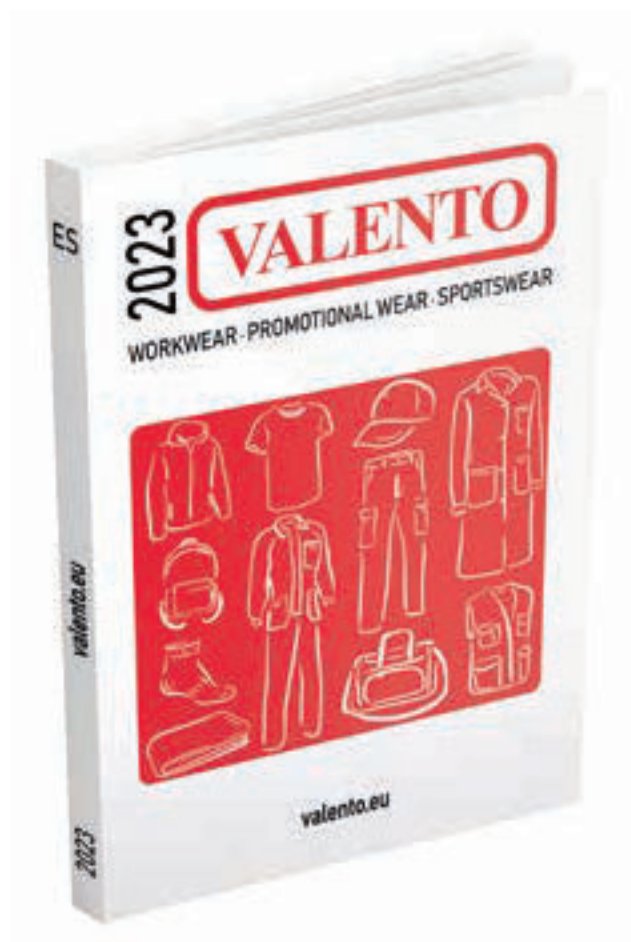

## MANIPULADOS VALENTO

Catálogo que recoge todas las modificaciones que podemos realizar a nuestras prendas.

Consulte con nuestro departamento comercial.



## BORMAN INDUSTRIA TEXTIL

Catálogo con una amplia variedad de tejidos y fornituras perfectos para realizar cualquier confección textil.

Consulta todos nuestros productos en: [www.bormantextil.com](http://www.bormantextil.com)

## SACA UNIFORMS

Catálogo de vestuario corporativo para uniformar distintos organismos y entidades como: policía, protección civil, bomberos, técnicos de emergencias, agentes forestales, policías portuarias, vigilantes de seguridad, empresas de servicios públicos...

Cubrimos todas sus necesidades: prendas, complementos, marcajes, personalizaciones...

Consulta todos nuestros servicios en: [www.sacauniforms.com](http://www.sacauniforms.com)



# ÍNDICE ALFABÉTICO DE PRODUCTOS

ACADEMY CAMISA M/CORTA.....	126	BRENDA .....	40	CONDOR.....	129
ACADEMY CAMISA M/LARGA .....	126	BRET.....	22	CONGRESS CAMISA M/CORTA .....	128
ACE.....	91	BRICK.....	236	CONGRESS CAMISA M/LARGA .....	128
ACTION.....	51	BRICKPLUS.....	59	COOL.....	27
ADVANCE.....	197	BRIGITTE.....	316	COOPER.....	164
AEROBIC.....	279	BRODY.....	205	CORAL.....	288
AGAMENON.....	299	BROOKLYN.....	306	CORDON.....	334
AIRPORT.....	231	BRUNCH.....	336	CORRIB.....	160
ALANIS.....	219	BUBBLE.....	280	COSMO.....	195
ALASKA.....	150	BUCANAN.....	68	COSTA.....	214
ALBERT.....	307	BUFFALO.....	144	COUCH.....	277
ALCEO.....	301	BUILD.....	230	COULANT.....	333
ALESSIA.....	196	BULL.....	207	COURT CHAQUETA .....	76
ALEXANDER.....	195			COURT PANTALÓN.....	76
ALPINE.....	268	CABERNET.....	326	COVER.....	273
AMANDA.....	41	CACHIRULO PAÑUELO TRIANGULAR.....	245	CRAWL.....	285
AMBER.....	356	CACTUS.....	111	CRETA.....	217
ANETO.....	232	CAIMAN.....	32	CRIB.....	275
ANSAR.....	292	CALEFACTABLE BATERIA PARA ROPA.....	187	CROSSING.....	62
APOLO.....	108	CALEFACTABLE CARGADOR BATERIA PARA ROPA ..	187	CRUISE.....	28
ARCE.....	137	CALGARY.....	138	CUCO.....	295
ARCTIC.....	160	CALIFORNIA.....	86	CULTURE.....	300
ARIZONA.....	112	CALIOPE.....	345	CUSHION.....	276
ARKANSAS.....	179	CAMPUS.....	67		
ARMY.....	259	CANCUN.....	42	DAFNE.....	138
ARROW.....	37	CANDICE.....	156	DAKOTA.....	141
ARTHUR.....	312	CAPRI.....	314	DALLAS.....	181
ASPEN.....	156	CARABU.....	293	DANUBIO.....	269
ASTUN.....	54	CARACAS.....	353	DARION.....	186
ATELIER.....	351	CARDIGAN CHAQUETA MUJER .....	134	DARWIN.....	206
ATHLETIC.....	25	CARDIGAN.....	134	DATOR.....	98
AUSTIN.....	213	CARL.....	109	DEER.....	187
AVANT.....	102	CARLA.....	315	DENVER.....	39
AZOR.....	295	CARRIE.....	345	DENZEL.....	114
		CARRINGTON.....	356	DEREK.....	180
BALAK.....	180	CASTER.....	198	DESERT.....	189
BALDO.....	356	CATALOGO BORMAN IND. TEXTIL.....	359	DINAMIC.....	355
BALTIMORE.....	181	CATALOGO MANIPULADOS VALENTO.....	358	DINNER.....	335
BANDANA.....	244	CATALOGO SACA UNIFORMS.....	359	DISCOVERY.....	290
BANQUET.....	340	CATALOGO VALENTO 2023 .....	358	DOUGH.....	183
BARBECUE.....	330	CATCH.....	39	DREAMS.....	270
BARENS.....	158	CECILE.....	147	DRICEPS.....	53
BASSET.....	145	CEIBA.....	282	DRILL.....	224
BATAVIA.....	152	CEREMONY.....	125	DRIVER.....	136
BAYWATCH.....	68	CERLER.....	154	DUBLIN.....	106
BEAR.....	38	CHALLENGE.....	57	DURAN.....	256
BEAT.....	70	CHARANGA.....	242	DUSK.....	355
BELICE.....	43	CHARLOTTE.....	342	DYNAMITE.....	205
BERGEN.....	236	CHEF.....	323		
BIKE.....	18	CHESTER.....	108	EAGLE.....	23
BILL.....	308	CHESTNUT.....	200	EGER.....	111
BIRDMAN.....	194	CHISPA CHAQUETA .....	211	ENEA.....	279
BISTRO.....	329	CHISPA PANTALÓN.....	201	ENJOY.....	104
BLUMMER.....	151	CLARIM.....	209	EOLO.....	98
BONDI.....	116	CLIFFORD.....	304	EVEREST.....	265
BORA.....	285	CLUSTER.....	221	EXPO.....	344
BORACAY.....	43	COBRA.....	31		
BOREAL.....	178	COFFEE.....	325	FABRIC.....	166
BOSTON.....	74	COLDASY.....	55	FACTORY.....	235
BOWER.....	331	COLLEGE.....	65	FANCY.....	347
BOXING.....	283	COMANDO.....	135	FENIX.....	291
BREAD.....	344	COMBI CAMISETA .....	33	FERIA.....	241
BREAK.....	38	COMBI GORRA.....	250	FESTIVAL.....	298
BREAKFAST.....	336	COMBI POLO.....	93	FIESTA PAÑUELO CUADRADO.....	244
BREDA.....	100	COMFY.....	273	FIESTA PAÑUELO TRIANGULAR.....	243
BREMEN.....	321	COMIC.....	20		



FISHER.....	259	JOURNEY.....	289	MEXICO.....	257
FITNESS.....	281	JUMP.....	53	MILAN.....	66
FLAMBE.....	327	JUNGLE <i>CAMISETA</i> .....	26	MILDFORD.....	172
FLAMENCO.....	324	JUNGLE <i>GORRA</i> .....	251	MILLER.....	197
FLEETWOOD.....	176			MINICAMISETA.....	319
FORCE.....	202	KATY.....	50	MINIPERCHA.....	319
FOREST.....	264	KEEPER.....	153	MINNEAPOLIS.....	254
FORT.....	250	KENTUCKY.....	80	MIRACLE.....	171
FRANK.....	159	KERRY.....	223	MIRANDA.....	342
FRESH.....	29	KEVIN.....	212	MIRCA.....	229
FROST.....	265	KIDDY.....	48	MIRLO.....	293
FUNKY.....	44	KINGER.....	278	MISSOURI.....	225
FURIA <i>CAMISETA</i> .....	36	KISALA.....	107	MONACO.....	313
FURIA <i>GORRA</i> .....	258	KOBIN.....	22	MONTANA.....	161
		KODIAK.....	272	MONTERREY.....	199
GALA.....	243	KRAMER.....	292	MONTREAL.....	263
GALEN.....	210	KRITAN.....	100	MOON.....	24
GAME.....	69	KUDOS.....	311	MOONLIGHT.....	239
GARDEN.....	131			MOOSE.....	188
GARLAN.....	309	LAKE.....	189	MOUNTAIN.....	264
GAVIA.....	296	LANDAL.....	54	MOVIE.....	278
GEAR.....	305	LANDING.....	61	MUNICH.....	182
GINGER.....	322	LARA.....	50		
GIRAFFE.....	321	LAREDO.....	352	NAIROBI.....	101
GIRO.....	73	LARRY.....	185	NAOS.....	225
GLACE.....	140	LAVENDER.....	216	NAPPA.....	30
GLACIAL.....	269	LEOPARD.....	60	NEBRASKA.....	202
GLASGOW.....	173	LEWIS.....	207	NENUFAR.....	281
GOLF.....	92	LINCE.....	215	NEPAL.....	59
GORDON.....	310	LINDA.....	44	NEPTUNO.....	86
GRADUATION.....	125	LINK.....	218	NEVADA.....	145
GRAHAM.....	191	LION.....	124	NOEL.....	262
GREGORY.....	307	LIRIO.....	284	NORFOLK.....	227
GRIZZLY.....	148	LIVERPOOL.....	357	NORTHSEA.....	183
		LIVINGSTONE.....	193	NOTES.....	130
HACKNEY.....	154	LOAD.....	220		
HAMBURGO.....	83	LOBSTER.....	209	ODYSSEY.....	249
HAMPSHIRE.....	182	LONGFORD.....	226	OFFICE.....	133
HARDWARE.....	162	LOUIS.....	310	ONTARIO.....	177
HAROLD.....	312	LUCKY.....	29	OPEN.....	105
HAWK.....	87	LYRA.....	280	OPORTO <i>CAMISA M/CORTA</i> .....	120
HELSINKI.....	218	LYRIC.....	246	OPORTO <i>CAMISA M/LARGA</i> .....	122
HERACLIO.....	164			ORIENT.....	351
HIERBAS.....	245	MAASTRICHT.....	89	OSAKA.....	357
HIGHMAN.....	357	MAIDU.....	153	OSLO.....	217
HIGHWAY.....	237	MAKALU.....	149	OVEN.....	328
HILL.....	190	MALL.....	343		
HORIZON.....	146	MAMUT.....	118	PACIFIC.....	144
HOSTEX.....	339	MANITOBA.....	177	PAINTER.....	261
HUEZ.....	73	MARACANA.....	75	PALENI.....	301
HURRICANE <i>POLO M/CORTA</i> .....	96	MARATHON.....	318	PANDA.....	188
HURRICANE <i>POLO M/LARGA</i> .....	101	MARATHONER.....	62	PANTER.....	124
		MARCUS.....	175	PARADE.....	64
IBIZA.....	318	MARTIN.....	196	PARIS.....	40
INDIANA.....	45	MARTINETE.....	296	PARK.....	71
IOWA.....	64	MARWARI.....	155	PARTNER.....	90
ISLANDIA.....	174	MATCHPOINT <i>CHAQUETA</i> .....	79	PARTY.....	46
		MATCHPOINT <i>PANTALÓN</i> .....	81	PASACALLES.....	241
JAGUAR.....	88	MATRIX.....	21	PATRIC.....	311
JAMES.....	142	MATTHEW.....	303	PATROL.....	82
JANIRO.....	302	MAURICE.....	60	PATY.....	72
JASON.....	140	MAVERICK.....	71	PEAK.....	148
JENNY.....	115	MEADOW.....	72	PEPPER.....	323
JEREMY.....	152	MEDUSA.....	288	PICCOLO.....	49
JERRY.....	266	MENU.....	335	PILATES.....	51
JERVIS.....	228	MERLOT.....	327	PILESA.....	355
JOGGING.....	67	METIER.....	206	PIN-UP.....	42
JONES.....	260	METRO.....	348	PIXEL.....	208

# ÍNDICE ALFABÉTICO DE PRODUCTOS

PLAYER .....	69	SERVER <i>POLO M/CORTA</i> .....	97	TORONTO .....	253
POINT.....	347	SERVER <i>POLO M/LARGA</i> .....	97	TOUR.....	348
PORTLAND.....	165	SEVILLANA.....	46	TOURNAMENT <i>CHAQUETA DEPORTIVA</i> .....	77
PREDATOR .....	99	SHERPA .....	350	TOURNAMENT <i>PANTALÓN</i> .....	77
PREGON.....	240	SHOPPING .....	346	TRAFFIC .....	238
PRESIDENT.....	123	SIBERIAN .....	143	TRAIN.....	234
PRINTER.....	166	SILFO.....	294	TRAINING.....	63
PROMOTION.....	248	SIRIUS.....	287	TRANSIT .....	355
PUDDING .....	334	SKA.....	118	TRATTORIA.....	330
PULLER .....	132	SKYNET.....	55	TRAVEL .....	261
PUPY .....	47	SLIDE.....	262	TRAVELLER.....	320
QUARTZ.....	199	SMART.....	219	TREKKING .....	139
QUEBEC.....	190	SMOOTHY .....	332	TRITON.....	186
QUEEN .....	349	SNACK .....	131	TRUMAN .....	168
RACING .....	19	SNOW .....	271	TUNDRA .....	157
RACTUR.....	304	SOAP .....	282	TUXTON .....	255
RAIN.....	184	SOLDIER .....	26	TYPHOON.....	94
RAINBOW.....	35	SORIA.....	353	ULISES .....	81
RALPH.....	308	SPARROW .....	252	UNIVERSITY.....	317
RANDY .....	135	SPINNER .....	332	VALINKA.....	354
RANGO .....	107	SPINNING .....	283	VALLEY.....	85
RECORD.....	52	SPONGE.....	286	VAMUX.....	104
REEF .....	286	SPORT .....	258	VARSITY .....	35
REGUS .....	294	SPRINT.....	58	VEGA.....	85
RELAX .....	289	SQUAD.....	305	VENUR.....	92
RENO.....	191	STAFF .....	132	VERACRUZ.....	352
REPORTER.....	167	STANFORD.....	208	VERBENA.....	247
RESISTANCE.....	56	STAR <i>CAMISA MUJER M/CORTA</i> .....	119	VERSUS <i>CHAQUETA</i> .....	78
REST .....	274	STAR <i>CAMISA MUJER M/LARGA</i> .....	121	VERSUS <i>PANTALÓN</i> .....	78
REVOLUTION.....	58	STEAL.....	117	VESPA.....	137
RICHARD.....	168	STEEL.....	170	VIENA.....	175
RICHMOND.....	226	STELLA .....	287	VIGILANT <i>CAMISA M/CORTA</i> .....	127
RICKY.....	28	STELLAR.....	314	VIGILANT <i>CAMISA M/LARGA</i> .....	127
RIDE.....	117	STEVEN.....	105	VULCAN.....	31
RIGEL .....	235	STONE.....	267	WAGON.....	239
ROAD .....	232	STORM.....	233	WALTER .....	185
ROBLE.....	200	STRATEGY .....	91	WARRIOR.....	143
ROCKET.....	27	STREET .....	113	WAVE.....	20
ROCKSPEED.....	61	SUIT.....	350	WEDDING .....	341
RONCES.....	147	SUMMER.....	260	WEMBLEY.....	63
RONDA .....	201	SUMMIT .....	251	WICKLOW.....	229
ROONIE .....	21	SUN .....	24	WIND .....	142
ROPPER.....	213	SUNNY.....	45	WINTER.....	263
ROSEMARY.....	216	TABOA.....	354	WINTERFELL <i>CHAQUETA</i> .....	211
RUDOLF.....	306	TACKLE .....	102	WINTERFELL <i>PANTALÓN</i> .....	203
RUGO.....	203	TACOMA.....	233	WIPER.....	215
RUNNER.....	266	TAHITI .....	334	WISCONSIN.....	84
RUNROCK.....	74	TAILORE.....	349	WOK.....	331
SAFARI.....	163	TASMANIA.....	228	WONDER.....	52
SAFFRON.....	322	TEDDY .....	48	WOOD.....	109
SAGANO.....	88	TELKOS .....	309	WOODMAN.....	194
SAHARA .....	222	TENDER.....	49	WORKER .....	165
SAIGGON .....	30	TERRAIN .....	274	WUTAN.....	227
SAMANTHA.....	346	TERRANOVA.....	116	YACHT.....	84
SANAK .....	172	TEXAS.....	257	YUKON.....	170
SANDWICH.....	255	THUNDER <i>CAMISETA</i> .....	34	ZEBRA.....	320
SAPONI.....	149	THUNDER <i>CHALECO</i> .....	169	ZEUS.....	290
SATURN.....	297	THUNDER <i>PANTALÓN</i> .....	204		
SCOOT.....	176	THUNDER <i>POLO</i> .....	95		
SCRUM.....	103	THUNDER <i>SUDADERA</i> .....	110		
SEATTLE.....	256	TIFFANY.....	41		
SENDAI.....	223	TIGER .....	37		
SERVER <i>CAMISETA</i> .....	36	TIMBAL.....	324		
		TOBAGO.....	115		
		TORNASOL.....	313		

\* Los contenidos de este catálogo son orientativos y pueden ser modificados sin previo aviso.  
La reproducción total o parcial de este catálogo queda totalmente prohibida sin la aceptación por escrito de la empresa.  
El contenido de este catálogo es válido salvo error u omisión.

WORKWEAR  
PROMOTIONAL WEAR  
SPORTSWEAR

2023

**VALENTO**

[valento.eu](https://valento.eu)